



Full wwPDB NMR Structure Validation Report ⓘ

Jun 4, 2023 – 10:57 AM EDT

PDB ID : 2L6K
BMRB ID : 17314
Title : Solution Structure of a Nonphosphorylated Peptide Recognizing Domain
Authors : Dai, K.; Liao, S.; Zhang, J.; Zhang, X.; Tu, X.
Deposited on : 2010-11-22

This is a Full wwPDB NMR Structure Validation Report for a publicly released PDB entry.

We welcome your comments at validation@mail.wwpdb.org

A user guide is available at

<https://www.wwpdb.org/validation/2017/NMRValidationReportHelp>

with specific help available everywhere you see the ⓘ symbol.

The types of validation reports are described at

<http://www.wwpdb.org/validation/2017/FAQs#types>.

The following versions of software and data (see [references ⓘ](#)) were used in the production of this report:

MolProbity : 4.02b-467
Percentile statistics : 20191225.v01 (using entries in the PDB archive December 25th 2019)
wwPDB-RCI : v_1n_11_5_13_A (Berjanski et al., 2005)
PANAV : Wang et al. (2010)
wwPDB-ShiftChecker : v1.2
BMRB Restraints Analysis : v1.2
Ideal geometry (proteins) : Engh & Huber (2001)
Ideal geometry (DNA, RNA) : Parkinson et al. (1996)
Validation Pipeline (wwPDB-VP) : 2.33

1 Overall quality at a glance

The following experimental techniques were used to determine the structure:

SOLUTION NMR

The overall completeness of chemical shifts assignment is 77%.

Percentile scores (ranging between 0-100) for global validation metrics of the entry are shown in the following graphic. The table shows the number of entries on which the scores are based.

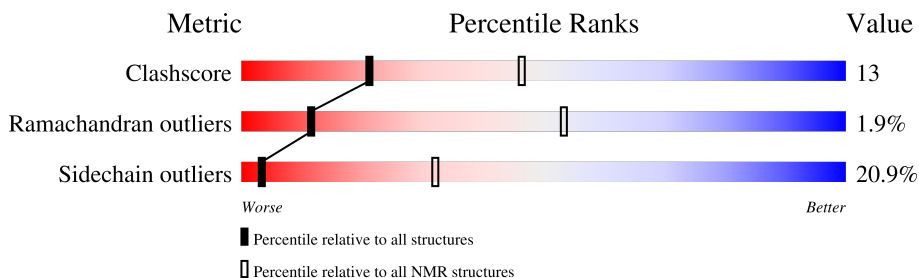

Metric	Whole archive (#Entries)	NMR archive (#Entries)
Clashscore	158937	12864
Ramachandran outliers	154571	11451
Sidechain outliers	154315	11428

The table below summarises the geometric issues observed across the polymeric chains and their fit to the experimental data. The red, orange, yellow and green segments indicate the fraction of residues that contain outliers for ≥ 3 , 2, 1 and 0 types of geometric quality criteria. A cyan segment indicates the fraction of residues that are not part of the well-defined cores, and a grey segment represents the fraction of residues that are not modelled. The numeric value for each fraction is indicated below the corresponding segment, with a dot representing fractions $\leq 5\%$

Mol	Chain	Length	Quality of chain
1	A	123	

2 Ensemble composition and analysis

This entry contains 20 models. Model 6 is the overall representative, medoid model (most similar to other models). The authors have identified model 1 as representative, based on the following criterion: *lowest energy*.

The following residues are included in the computation of the global validation metrics.

Well-defined (core) protein residues			
Well-defined core	Residue range (total)	Backbone RMSD (Å)	Medoid model
1	A:6-A:48, A:65-A:80, A:85-A:111 (86)	0.50	6

Ill-defined regions of proteins are excluded from the global statistics.

Ligands and non-protein polymers are included in the analysis.

The models can be grouped into 4 clusters and 2 single-model clusters were found.

Cluster number	Models
1	1, 2, 3, 4, 6, 8, 9, 11, 17
2	5, 7, 12, 15
3	10, 16, 19
4	14, 18
Single-model clusters	13; 20

3 Entry composition

There is only 1 type of molecule in this entry. The entry contains 1627 atoms, of which 739 are hydrogens and 0 are deuteriums.

- Molecule 1 is a protein called Tensin-like C1 domain-containing phosphatase.

Mol	Chain	Residues	Atoms					Trace	
			Total	C	H	N	O		S
1	A	115	1627	575	739	152	157	4	0

There are 9 discrepancies between the modelled and reference sequences:

Chain	Residue	Modelled	Actual	Comment	Reference
A	1	MET	-	expression tag	UNP Q63HR2
A	116	LEU	-	expression tag	UNP Q63HR2
A	117	GLU	-	expression tag	UNP Q63HR2
A	118	HIS	-	expression tag	UNP Q63HR2
A	119	HIS	-	expression tag	UNP Q63HR2
A	120	HIS	-	expression tag	UNP Q63HR2
A	121	HIS	-	expression tag	UNP Q63HR2
A	122	HIS	-	expression tag	UNP Q63HR2
A	123	HIS	-	expression tag	UNP Q63HR2

4 Residue-property plots [i](#)

4.1 Average score per residue in the NMR ensemble

These plots are provided for all protein, RNA, DNA and oligosaccharide chains in the entry. The first graphic is the same as shown in the summary in section 1 of this report. The second graphic shows the sequence where residues are colour-coded according to the number of geometric quality criteria for which they contain at least one outlier: green = 0, yellow = 1, orange = 2 and red = 3 or more. Stretches of 2 or more consecutive residues without any outliers are shown as green connectors. Residues which are classified as ill-defined in the NMR ensemble, are shown in cyan with an underline colour-coded according to the previous scheme. Residues which were present in the experimental sample, but not modelled in the final structure are shown in grey.

- Molecule 1: Tensin-like C1 domain-containing phosphatase

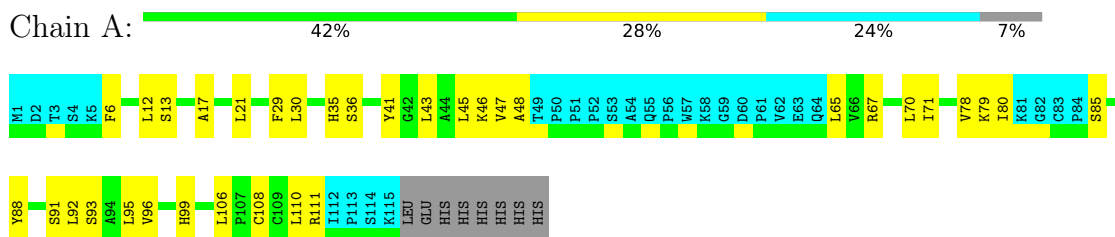

4.2 Scores per residue for each member of the ensemble

Colouring as in section 4.1 above.

4.2.1 Score per residue for model 1

- Molecule 1: Tensin-like C1 domain-containing phosphatase

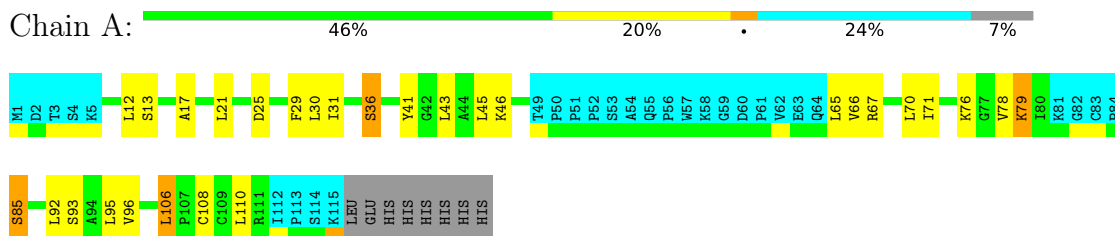

4.2.2 Score per residue for model 2

- Molecule 1: Tensin-like C1 domain-containing phosphatase



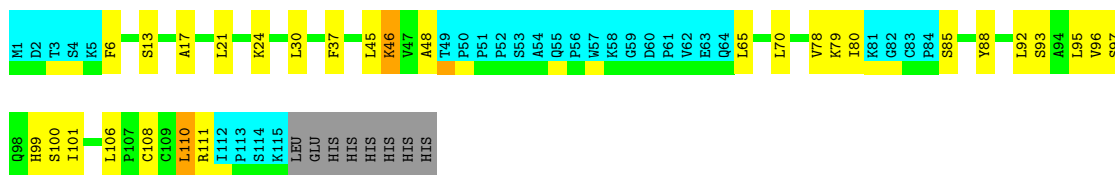

4.2.3 Score per residue for model 3

- Molecule 1: Tensin-like C1 domain-containing phosphatase

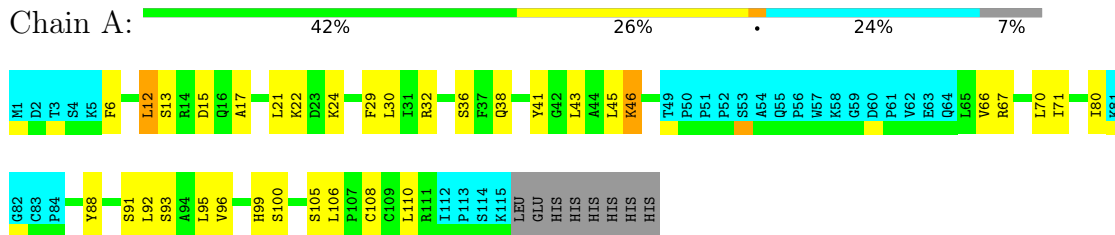

4.2.4 Score per residue for model 4

- Molecule 1: Tensin-like C1 domain-containing phosphatase

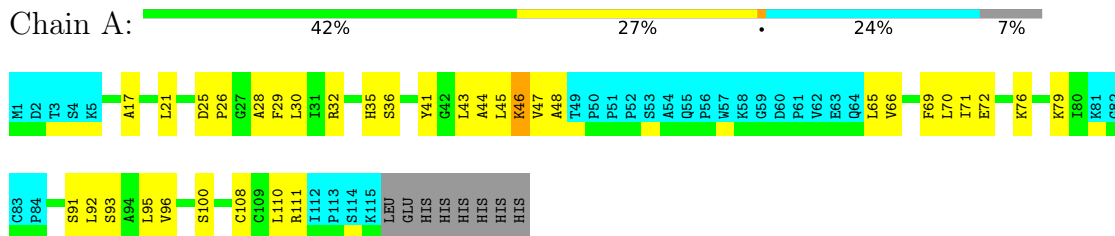

4.2.5 Score per residue for model 5

- Molecule 1: Tensin-like C1 domain-containing phosphatase

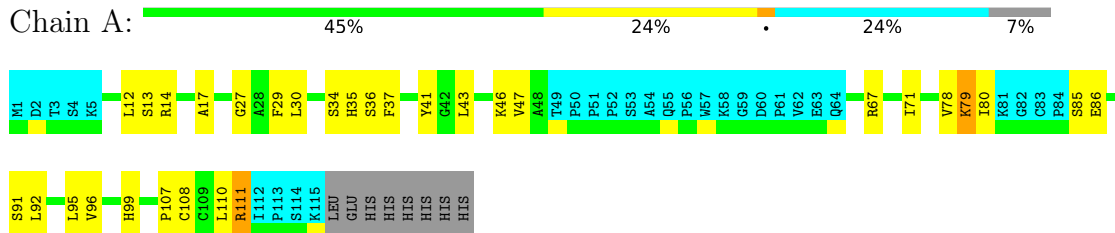

4.2.6 Score per residue for model 6 (medoid)

- Molecule 1: Tensin-like C1 domain-containing phosphatase

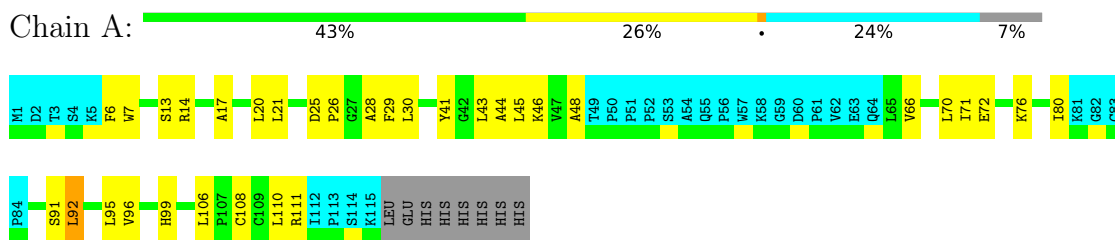

4.2.7 Score per residue for model 7

- Molecule 1: Tensin-like C1 domain-containing phosphatase

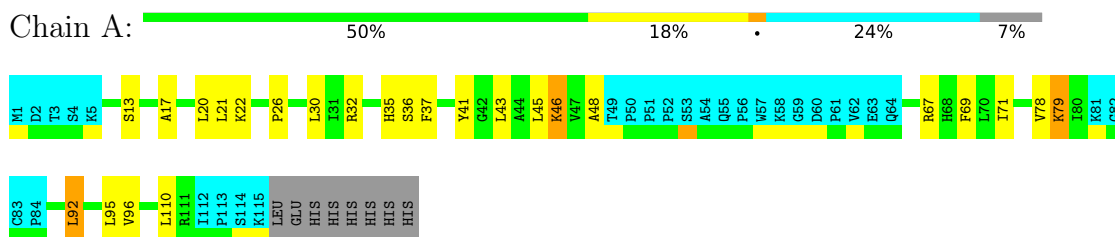

4.2.8 Score per residue for model 8

- Molecule 1: Tensin-like C1 domain-containing phosphatase

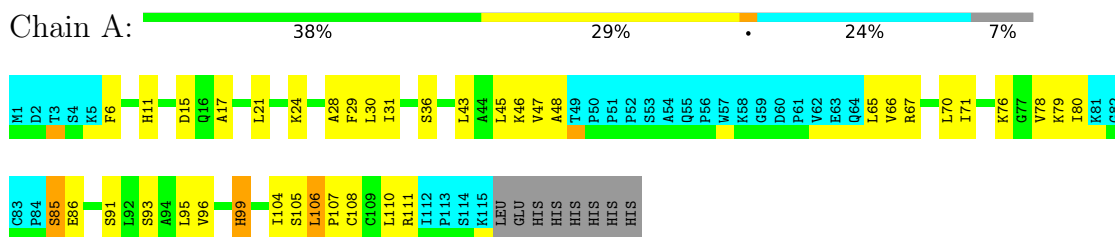

4.2.9 Score per residue for model 9

- Molecule 1: Tensin-like C1 domain-containing phosphatase

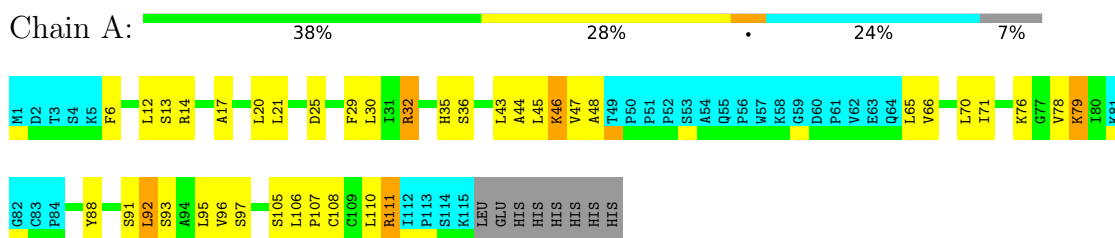

4.2.10 Score per residue for model 10

- Molecule 1: Tensin-like C1 domain-containing phosphatase

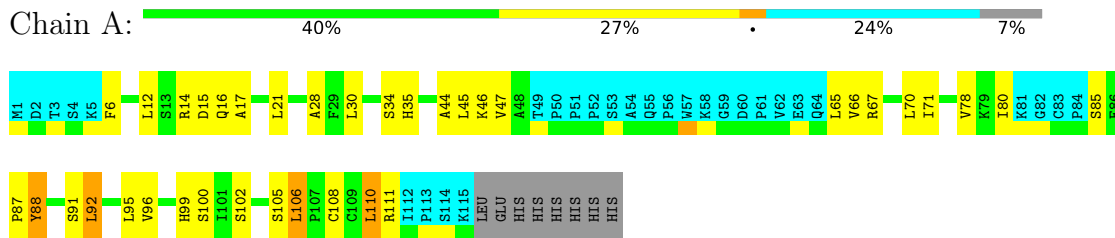

4.2.11 Score per residue for model 11

- Molecule 1: Tensin-like C1 domain-containing phosphatase

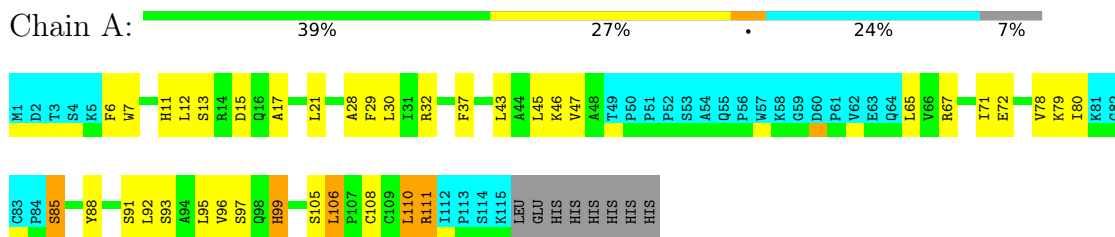

4.2.12 Score per residue for model 12

- Molecule 1: Tensin-like C1 domain-containing phosphatase

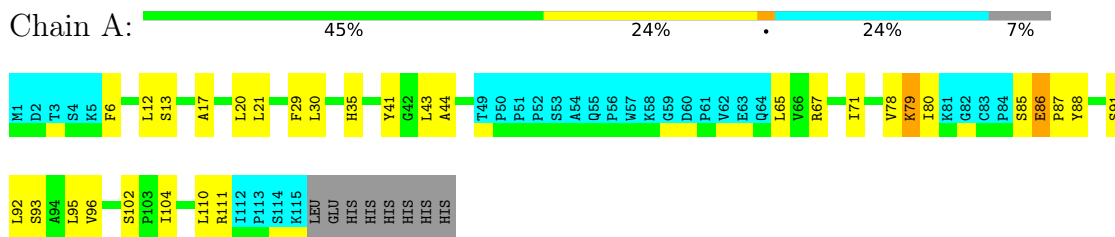

4.2.13 Score per residue for model 13

- Molecule 1: Tensin-like C1 domain-containing phosphatase

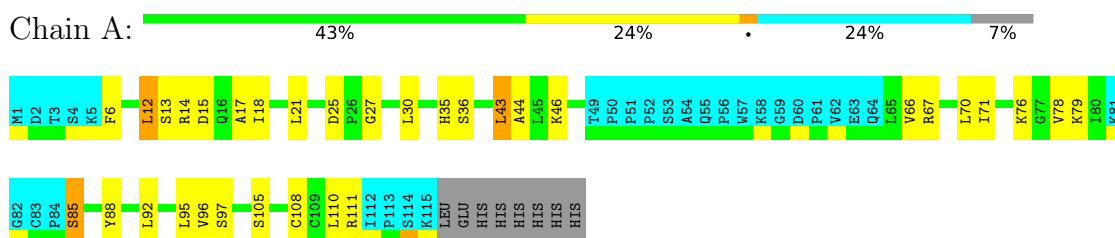

5 Refinement protocol and experimental data overview

The models were refined using the following method: *DGSA-distance geometry simulated annealing*.

Of the 200 calculated structures, 20 were deposited, based on the following criterion: *structures with the lowest energy*.

The following table shows the software used for structure solution, optimisation and refinement.

Software name	Classification	Version
NMRPipe	structure solution	
CYANA	structure solution	
CYANA	refinement	

The following table shows chemical shift validation statistics as aggregates over all chemical shift files. Detailed validation can be found in section 7 of this report.

Chemical shift file(s)	working_cs.cif
Number of chemical shift lists	1
Total number of shifts	1163
Number of shifts mapped to atoms	1027
Number of unparsed shifts	0
Number of shifts with mapping errors	136
Number of shifts with mapping warnings	0
Assignment completeness (well-defined parts)	77%

6 Model quality

6.1 Standard geometry

There are no covalent bond-length or bond-angle outliers.

There are no bond-length outliers.

There are no bond-angle outliers.

There are no chirality outliers.

There are no planarity outliers.

6.2 Too-close contacts

In the following table, the Non-H and H(model) columns list the number of non-hydrogen atoms and hydrogen atoms in each chain respectively. The H(added) column lists the number of hydrogen atoms added and optimized by MolProbity. The Clashes column lists the number of clashes averaged over the ensemble.

Mol	Chain	Non-H	H(model)	H(added)	Clashes
1	A	672	577	688	18±3
All	All	13440	11540	13760	359

The all-atom clashscore is defined as the number of clashes found per 1000 atoms (including hydrogen atoms). The all-atom clashscore for this structure is 13.

All unique clashes are listed below, sorted by their clash magnitude.

Atom-1	Atom-2	Clash(Å)	Distance(Å)	Models	
				Worst	Total
1:A:12:LEU:HD23	1:A:30:LEU:HD21	0.87	1.47	5	7
1:A:45:LEU:HD23	1:A:106:LEU:HD22	0.86	1.46	16	2
1:A:12:LEU:HD21	1:A:17:ALA:HB2	0.84	1.50	1	7
1:A:12:LEU:HD22	1:A:30:LEU:HD21	0.71	1.60	16	1
1:A:45:LEU:HD22	1:A:110:LEU:HD22	0.70	1.63	15	2
1:A:29:PHE:CG	1:A:110:LEU:HD11	0.68	2.23	4	8
1:A:29:PHE:CE1	1:A:110:LEU:HD21	0.67	2.23	8	5
1:A:110:LEU:HD22	1:A:110:LEU:C	0.67	2.09	11	1
1:A:106:LEU:HD13	1:A:110:LEU:CD2	0.65	2.21	18	1
1:A:99:HIS:CD2	1:A:106:LEU:HD11	0.65	2.27	8	2
1:A:17:ALA:HB1	1:A:30:LEU:HD21	0.64	1.69	11	10
1:A:45:LEU:CD2	1:A:106:LEU:HD13	0.64	2.23	2	5
1:A:26:PRO:CB	1:A:48:ALA:HB2	0.63	2.23	18	4
1:A:85:SER:OG	1:A:104:ILE:HD13	0.63	1.93	16	1

Continued on next page...

Continued from previous page...

Atom-1	Atom-2	Clash(Å)	Distance(Å)	Models	
				Worst	Total
1:A:17:ALA:CB	1:A:30:LEU:HD22	0.63	2.24	5	7
1:A:17:ALA:HB2	1:A:30:LEU:HD22	0.63	1.70	5	3
1:A:29:PHE:CD1	1:A:110:LEU:HD21	0.63	2.27	4	5
1:A:47:VAL:HG22	1:A:65:LEU:O	0.62	1.93	10	8
1:A:99:HIS:CG	1:A:106:LEU:HD11	0.62	2.29	15	1
1:A:110:LEU:O	1:A:110:LEU:HD13	0.61	1.96	11	1
1:A:45:LEU:HD22	1:A:106:LEU:HD13	0.60	1.73	11	3
1:A:110:LEU:HD22	1:A:111:ARG:N	0.60	2.11	11	1
1:A:105:SER:O	1:A:106:LEU:HD23	0.60	1.97	9	3
1:A:41:TYR:O	1:A:71:ILE:HD12	0.59	1.97	18	10
1:A:78:VAL:CG1	1:A:95:LEU:HD23	0.59	2.27	18	11
1:A:17:ALA:CB	1:A:30:LEU:HD21	0.59	2.28	7	6
1:A:45:LEU:HD13	1:A:110:LEU:CD1	0.59	2.28	3	1
1:A:47:VAL:HG11	1:A:107:PRO:CG	0.58	2.28	5	2
1:A:71:ILE:HG13	1:A:80:ILE:HG23	0.58	1.74	11	3
1:A:110:LEU:HD13	1:A:111:ARG:N	0.58	2.14	9	1
1:A:45:LEU:HD13	1:A:110:LEU:CD2	0.57	2.28	9	2
1:A:103:PRO:HB3	1:A:106:LEU:HD12	0.57	1.76	15	2
1:A:18:ILE:HG23	1:A:66:VAL:HB	0.57	1.75	20	1
1:A:45:LEU:HD22	1:A:106:LEU:HD22	0.57	1.75	1	1
1:A:18:ILE:HA	1:A:66:VAL:HG11	0.57	1.77	20	1
1:A:45:LEU:HD22	1:A:110:LEU:CD2	0.57	2.29	18	3
1:A:30:LEU:HG	1:A:44:ALA:HB3	0.57	1.76	9	2
1:A:47:VAL:HG23	1:A:65:LEU:HD22	0.57	1.76	17	1
1:A:45:LEU:HD22	1:A:106:LEU:CD2	0.56	2.30	1	1
1:A:21:LEU:HD22	1:A:46:LYS:HB2	0.56	1.78	9	12
1:A:43:LEU:CB	1:A:71:ILE:HD11	0.56	2.31	14	13
1:A:99:HIS:ND1	1:A:106:LEU:HD11	0.56	2.16	3	3
1:A:92:LEU:HD23	1:A:95:LEU:HD21	0.55	1.78	20	6
1:A:26:PRO:HB3	1:A:48:ALA:HB2	0.55	1.78	6	2
1:A:21:LEU:HD11	1:A:44:ALA:HB1	0.55	1.77	13	2
1:A:97:SER:O	1:A:101:ILE:HD12	0.54	2.02	15	2
1:A:26:PRO:HB2	1:A:48:ALA:HB2	0.54	1.78	20	4
1:A:21:LEU:HD11	1:A:44:ALA:CB	0.54	2.33	13	1
1:A:47:VAL:HG23	1:A:65:LEU:CD2	0.54	2.32	17	1
1:A:29:PHE:CE1	1:A:110:LEU:HD23	0.53	2.38	11	1
1:A:29:PHE:HB3	1:A:110:LEU:HD21	0.53	1.81	9	1
1:A:41:TYR:CG	1:A:92:LEU:HD11	0.53	2.39	4	3
1:A:43:LEU:HB3	1:A:71:ILE:HD11	0.53	1.80	13	13
1:A:105:SER:C	1:A:106:LEU:HD23	0.53	2.25	15	2
1:A:95:LEU:HD12	1:A:96:VAL:N	0.52	2.18	18	20

Continued on next page...

Continued from previous page...

Atom-1	Atom-2	Clash(Å)	Distance(Å)	Models	
				Worst	Total
1:A:21:LEU:HD13	1:A:66:VAL:HG13	0.52	1.81	3	1
1:A:29:PHE:CD1	1:A:110:LEU:HD11	0.52	2.39	9	2
1:A:96:VAL:O	1:A:110:LEU:HD21	0.52	2.05	20	2
1:A:106:LEU:HD13	1:A:110:LEU:HD21	0.52	1.80	18	2
1:A:78:VAL:HG21	1:A:92:LEU:CD2	0.52	2.35	7	1
1:A:47:VAL:HG11	1:A:107:PRO:HG3	0.52	1.79	15	2
1:A:12:LEU:HD23	1:A:30:LEU:CD2	0.51	2.35	19	6
1:A:78:VAL:HG13	1:A:95:LEU:HD23	0.51	1.83	15	6
1:A:47:VAL:HG12	1:A:107:PRO:HG3	0.50	1.83	19	3
1:A:71:ILE:HG23	1:A:79:LYS:C	0.50	2.26	5	6
1:A:29:PHE:CE1	1:A:110:LEU:HD13	0.50	2.41	20	1
1:A:17:ALA:CB	1:A:30:LEU:HD11	0.50	2.37	4	2
1:A:110:LEU:HD23	1:A:111:ARG:N	0.50	2.21	4	1
1:A:41:TYR:HB2	1:A:92:LEU:HD21	0.50	1.82	6	1
1:A:110:LEU:HD23	1:A:110:LEU:O	0.50	2.07	17	1
1:A:32:ARG:NH1	1:A:44:ALA:HB2	0.50	2.21	4	1
1:A:45:LEU:CB	1:A:106:LEU:HD22	0.49	2.37	20	1
1:A:110:LEU:C	1:A:110:LEU:CD2	0.49	2.81	11	1
1:A:21:LEU:CD1	1:A:66:VAL:HG13	0.49	2.36	6	7
1:A:41:TYR:HB2	1:A:92:LEU:HD11	0.49	1.82	12	1
1:A:12:LEU:CD2	1:A:30:LEU:HD11	0.49	2.38	5	4
1:A:28:ALA:O	1:A:45:LEU:HD12	0.49	2.08	4	7
1:A:31:ILE:HD11	1:A:43:LEU:HD12	0.49	1.84	17	1
1:A:31:ILE:HD11	1:A:43:LEU:HD13	0.48	1.85	8	2
1:A:47:VAL:HG11	1:A:107:PRO:HG2	0.48	1.84	5	1
1:A:21:LEU:CD1	1:A:44:ALA:HB1	0.48	2.38	20	4
1:A:71:ILE:HG12	1:A:80:ILE:HG23	0.48	1.86	8	2
1:A:29:PHE:CD1	1:A:43:LEU:HD11	0.47	2.45	18	1
1:A:45:LEU:HB3	1:A:106:LEU:HD22	0.47	1.86	20	1
1:A:45:LEU:HD12	1:A:46:LYS:N	0.47	2.24	9	5
1:A:80:ILE:HD11	1:A:99:HIS:CE1	0.47	2.45	5	1
1:A:18:ILE:CD1	1:A:66:VAL:HG11	0.47	2.39	13	1
1:A:27:GLY:O	1:A:110:LEU:HD12	0.46	2.10	13	2
1:A:110:LEU:O	1:A:110:LEU:HD23	0.46	2.11	19	1
1:A:21:LEU:HD12	1:A:66:VAL:HG13	0.46	1.88	4	1
1:A:78:VAL:HG11	1:A:95:LEU:HD23	0.45	1.88	18	4
1:A:29:PHE:CD2	1:A:110:LEU:HD11	0.45	2.46	14	1
1:A:45:LEU:HD12	1:A:46:LYS:H	0.45	1.70	9	7
1:A:31:ILE:CD1	1:A:43:LEU:HD12	0.45	2.42	17	1
1:A:17:ALA:CA	1:A:30:LEU:HD21	0.45	2.42	8	3
1:A:87:PRO:HB3	1:A:104:ILE:HD13	0.45	1.88	12	1

Continued on next page...

Continued from previous page...

Atom-1	Atom-2	Clash(Å)	Distance(Å)	Models	
				Worst	Total
1:A:110:LEU:HD12	1:A:111:ARG:N	0.45	2.27	10	1
1:A:20:LEU:HD22	1:A:30:LEU:HD22	0.45	1.89	6	1
1:A:80:ILE:HD13	1:A:99:HIS:CE1	0.44	2.47	2	3
1:A:47:VAL:HG13	1:A:107:PRO:CB	0.44	2.43	18	1
1:A:21:LEU:HG	1:A:30:LEU:HD23	0.43	1.90	13	1
1:A:45:LEU:HD23	1:A:106:LEU:CD2	0.43	2.32	16	1
1:A:80:ILE:HD11	1:A:95:LEU:HB2	0.43	1.90	11	1
1:A:18:ILE:HD12	1:A:66:VAL:HG11	0.43	1.90	13	1
1:A:12:LEU:HD22	1:A:32:ARG:HB3	0.43	1.91	9	1
1:A:45:LEU:C	1:A:45:LEU:HD13	0.43	2.34	20	1
1:A:71:ILE:HG23	1:A:79:LYS:O	0.42	2.14	16	1
1:A:41:TYR:CB	1:A:92:LEU:HD21	0.42	2.44	15	1
1:A:92:LEU:O	1:A:96:VAL:HG23	0.42	2.14	10	4
1:A:110:LEU:HD12	1:A:111:ARG:H	0.42	1.74	5	1
1:A:17:ALA:HB2	1:A:30:LEU:HD11	0.42	1.91	4	1
1:A:12:LEU:HD11	1:A:16:GLN:HB3	0.42	1.92	10	1
1:A:45:LEU:HD13	1:A:110:LEU:HD13	0.42	1.90	3	1
1:A:80:ILE:HD13	1:A:99:HIS:NE2	0.41	2.30	6	2
1:A:85:SER:OG	1:A:104:ILE:HG21	0.41	2.15	8	1
1:A:43:LEU:HB2	1:A:71:ILE:HD11	0.41	1.91	15	1
1:A:17:ALA:HA	1:A:30:LEU:HD21	0.41	1.93	8	1
1:A:87:PRO:C	1:A:88:TYR:CG	0.41	2.95	19	4
1:A:85:SER:O	1:A:86:GLU:C	0.41	2.59	16	1
1:A:85:SER:CB	1:A:104:ILE:HG21	0.40	2.46	16	1
1:A:30:LEU:HD12	1:A:31:ILE:N	0.40	2.32	20	1
1:A:47:VAL:HG13	1:A:107:PRO:HB2	0.40	1.91	18	1
1:A:45:LEU:HD13	1:A:110:LEU:HD23	0.40	1.92	7	1
1:A:71:ILE:CG2	1:A:78:VAL:HG22	0.40	2.47	12	1
1:A:87:PRO:O	1:A:88:TYR:C	0.40	2.60	20	1

6.3 Torsion angles [i](#)

6.3.1 Protein backbone [i](#)

In the following table, the Percentiles column shows the percent Ramachandran outliers of the chain as a percentile score with respect to all PDB entries followed by that with respect to all NMR entries. The Analysed column shows the number of residues for which the backbone conformation was analysed and the total number of residues.

Mol	Chain	Analysed	Favoured	Allowed	Outliers	Percentiles
1	A	86/123 (70%)	79±1 (92±2%)	6±2 (7±2%)	2±1 (2±1%)	11 53

Continued on next page...

Continued from previous page...

Mol	Chain	Analysed	Favoured	Allowed	Outliers	Percentiles
All	All	1720/2460 (70%)	1576 (92%)	112 (7%)	32 (2%)	11 53

All 8 unique Ramachandran outliers are listed below. They are sorted by the frequency of occurrence in the ensemble.

Mol	Chain	Res	Type	Models (Total)
1	A	88	TYR	12
1	A	85	SER	8
1	A	36	SER	6
1	A	87	PRO	2
1	A	86	GLU	1
1	A	104	ILE	1
1	A	108	CYS	1
1	A	109	CYS	1

6.3.2 Protein sidechains [i](#)

In the following table, the Percentiles column shows the percent sidechain outliers of the chain as a percentile score with respect to all PDB entries followed by that with respect to all NMR entries. The Analysed column shows the number of residues for which the sidechain conformation was analysed and the total number of residues.

Mol	Chain	Analysed	Rotameric	Outliers	Percentiles
1	A	73/107 (68%)	58±3 (79±5%)	15±3 (21±5%)	3 32
All	All	1460/2140 (68%)	1155 (79%)	305 (21%)	3 32

All 43 unique residues with a non-rotameric sidechain are listed below. They are sorted by the frequency of occurrence in the ensemble.

Mol	Chain	Res	Type	Models (Total)
1	A	108	CYS	16
1	A	13	SER	15
1	A	70	LEU	14
1	A	79	LYS	14
1	A	67	ARG	13
1	A	6	PHE	13
1	A	91	SER	13
1	A	111	ARG	12
1	A	35	HIS	12
1	A	93	SER	11
1	A	46	LYS	11

Continued on next page...

Continued from previous page...

Mol	Chain	Res	Type	Models (Total)
1	A	25	ASP	10
1	A	37	PHE	10
1	A	92	LEU	10
1	A	85	SER	9
1	A	76	LYS	8
1	A	97	SER	8
1	A	106	LEU	7
1	A	110	LEU	7
1	A	14	ARG	7
1	A	20	LEU	7
1	A	36	SER	6
1	A	24	LYS	6
1	A	100	SER	6
1	A	32	ARG	6
1	A	72	GLU	6
1	A	34	SER	6
1	A	99	HIS	6
1	A	15	ASP	5
1	A	105	SER	5
1	A	86	GLU	4
1	A	11	HIS	4
1	A	38	GLN	3
1	A	12	LEU	2
1	A	69	PHE	2
1	A	7	TRP	2
1	A	102	SER	2
1	A	88	TYR	2
1	A	22	LYS	1
1	A	43	LEU	1
1	A	65	LEU	1
1	A	23	ASP	1
1	A	16	GLN	1

6.3.3 RNA [i](#)

There are no RNA molecules in this entry.

6.4 Non-standard residues in protein, DNA, RNA chains [i](#)

There are no non-standard protein/DNA/RNA residues in this entry.

6.5 Carbohydrates [i](#)

There are no monosaccharides in this entry.

6.6 Ligand geometry [i](#)

There are no ligands in this entry.

6.7 Other polymers [i](#)

There are no such molecules in this entry.

6.8 Polymer linkage issues [i](#)

There are no chain breaks in this entry.

7 Chemical shift validation i

The completeness of assignment taking into account all chemical shift lists is 77% for the well-defined parts and 75% for the entire structure.

7.1 Chemical shift list 1

File name: working_cs.cif

Chemical shift list name: *assigned_chem_shift_list_1*

7.1.1 Bookkeeping i

The following table shows the results of parsing the chemical shift list and reports the number of nuclei with statistically unusual chemical shifts.

Total number of shifts	1163
Number of shifts mapped to atoms	1027
Number of unparsed shifts	0
Number of shifts with mapping errors	136
Number of shifts with mapping warnings	0
Number of shift outliers (ShiftChecker)	6

The following assigned chemical shifts were not mapped to the molecules present in the coordinate file.

- No matching atom found in the structure. All 136 occurrences are reported below.

List ID	Chain	Res	Type	Atom	Shift Data		
					Value	Uncertainty	Ambiguity
1	A	2	ASP	HB2	2.683	2	.
1	A	4	SER	HB2	3.13	2	.
1	A	5	LYS	HB2	1.289	2	.
1	A	5	LYS	HG2	0.917	2	.
1	A	5	LYS	HD2	1.372	2	.
1	A	5	LYS	HE2	2.738	2	.
1	A	6	PHE	HB2	3.135	2	.
1	A	7	TRP	HB2	3.104	2	.
1	A	8	TYR	HB2	2.594	2	.
1	A	9	LYS	HB2	1.636	2	.
1	A	9	LYS	HG2	1.168	2	.
1	A	9	LYS	HD2	1.464	2	.
1	A	9	LYS	HE2	3.316	2	.
1	A	10	PRO	HB2	1.316	2	.

Continued on next page...

Continued from previous page...

List ID	Chain	Res	Type	Atom	Shift Data		
					Value	Uncertainty	Ambiguity
1	A	10	PRO	HG2	1.628	2	.
1	A	11	HIS	HB2	3.217	2	.
1	A	12	LEU	HB2	1.526	2	.
1	A	13	SER	HB2	3.935	2	.
1	A	14	ARG	HB2	1.663	2	.
1	A	14	ARG	HG2	1.204	2	.
1	A	14	ARG	HD2	2.739	2	.
1	A	15	ASP	HB2	2.507	2	.
1	A	16	GLN	HB2	1.855	2	.
1	A	16	GLN	HG2	2.357	2	.
1	A	18	ILE	HG12	1.684	2	.
1	A	20	LEU	HB2	1.684	2	.
1	A	21	LEU	HB2	1.642	2	.
1	A	22	LYS	HB2	1.78	2	.
1	A	22	LYS	HG2	1.29	2	.
1	A	22	LYS	HD2	1.469	2	.
1	A	22	LYS	HE2	2.943	2	.
1	A	23	ASP	HB2	2.696	2	.
1	A	24	LYS	HB2	1.825	2	.
1	A	24	LYS	HG2	1.469	2	.
1	A	24	LYS	HD2	1.876	2	.
1	A	24	LYS	HE2	2.97	2	.
1	A	25	ASP	HB2	2.602	2	.
1	A	26	PRO	HB2	2.09	2	.
1	A	26	PRO	HG2	1.703	2	.
1	A	26	PRO	HD2	3.509	2	.
1	A	29	PHE	HB2	3.067	2	.
1	A	30	LEU	HB2	1.473	2	.
1	A	31	ILE	HG12	0.571	2	.
1	A	32	ARG	HB2	1.873	2	.
1	A	32	ARG	HG2	1.616	2	.
1	A	32	ARG	HD2	3.753	2	.
1	A	33	ASP	HB2	2.706	2	.
1	A	34	SER	HB2	3.631	2	.
1	A	35	HIS	HB2	3.29	2	.
1	A	36	SER	HB2	3.49	2	.
1	A	37	PHE	HB2	3.065	2	.
1	A	38	GLN	HB2	2.714	2	.
1	A	38	GLN	HG2	2.287	2	.
1	A	41	TYR	HB2	3.31	2	.
1	A	43	LEU	HB2	1.229	2	.

Continued on next page...

Continued from previous page...

List ID	Chain	Res	Type	Atom	Shift Data		
					Value	Uncertainty	Ambiguity
1	A	45	LEU	HB2	1.678	2	.
1	A	46	LYS	HB2	2.13	2	.
1	A	46	LYS	HG2	0.755	2	.
1	A	46	LYS	HE2	3.115	2	.
1	A	50	PRO	HD2	3.72	2	.
1	A	52	PRO	HB2	2.243	2	.
1	A	52	PRO	HD2	3.758	2	.
1	A	53	SER	HB2	3.906	2	.
1	A	55	GLN	HB2	1.805	2	.
1	A	55	GLN	HG2	2.282	2	.
1	A	56	PRO	HB2	2.22	2	.
1	A	56	PRO	HD2	3.719	2	.
1	A	57	TRP	HB2	3.179	2	.
1	A	58	LYS	HB2	1.654	2	.
1	A	58	LYS	HG2	1.407	2	.
1	A	58	LYS	HD2	1.487	2	.
1	A	58	LYS	HE2	2.846	2	.
1	A	60	ASP	HB2	2.715	2	.
1	A	61	PRO	HB2	2.267	2	.
1	A	61	PRO	HG2	1.99	2	.
1	A	63	GLU	HB2	2.17	2	.
1	A	63	GLU	HG2	2.38	2	.
1	A	64	GLN	HB2	1.462	2	.
1	A	65	LEU	HB2	1.736	2	.
1	A	67	ARG	HB2	1.525	2	.
1	A	67	ARG	HD2	3.079	2	.
1	A	68	HIS	HB2	2.992	2	.
1	A	69	PHE	HB2	3.109	2	.
1	A	70	LEU	HB2	1.499	2	.
1	A	72	GLU	HB2	2.114	2	.
1	A	72	GLU	HG2	3.732	2	.
1	A	75	PRO	HB2	2.282	2	.
1	A	75	PRO	HG2	1.797	2	.
1	A	76	LYS	HB2	0.882	2	.
1	A	76	LYS	HG2	1.232	2	.
1	A	76	LYS	HE2	2.688	2	.
1	A	79	LYS	HB2	1.095	2	.
1	A	79	LYS	HE2	2.645	2	.
1	A	80	ILE	HG12	0.619	2	.
1	A	81	LYS	HB2	1.868	2	.
1	A	81	LYS	HD2	1.451	2	.

Continued on next page...

Continued from previous page...

List ID	Chain	Res	Type	Atom	Shift Data		
					Value	Uncertainty	Ambiguity
1	A	81	LYS	HE2	2.825	2	.
1	A	83	CYS	HB2	2.952	2	.
1	A	85	SER	HB2	3.732	2	.
1	A	86	GLU	HB2	1.823	2	.
1	A	86	GLU	HG2	2.378	2	.
1	A	87	PRO	HB2	1.876	2	.
1	A	87	PRO	HG2	1.647	2	.
1	A	88	TYR	HB2	2.657	2	.
1	A	89	PHE	HB2	3.181	2	.
1	A	91	SER	HB2	4.198	2	.
1	A	92	LEU	HB2	1.631	2	.
1	A	93	SER	HB2	4.047	2	.
1	A	95	LEU	HB2	1.84	2	.
1	A	97	SER	HB2	3.839	2	.
1	A	98	GLN	HB2	1.592	2	.
1	A	98	GLN	HG2	2.54	2	.
1	A	99	HIS	HB2	3.119	2	.
1	A	100	SER	HB2	4.005	2	.
1	A	101	ILE	HG12	1.028	2	.
1	A	102	SER	HB2	3.6	2	.
1	A	103	PRO	HB2	1.817	2	.
1	A	104	ILE	HG12	1.118	2	.
1	A	105	SER	HB2	3.973	2	.
1	A	106	LEU	HB2	1.931	2	.
1	A	107	PRO	HB2	2.391	2	.
1	A	107	PRO	HG2	2.136	2	.
1	A	107	PRO	HD2	3.806	2	.
1	A	108	CYS	HB2	3.303	2	.
1	A	109	CYS	HB2	2.686	2	.
1	A	110	LEU	HB2	0.641	2	.
1	A	111	ARG	HB2	1.509	2	.
1	A	111	ARG	HG2	1.34	2	.
1	A	111	ARG	HD2	3.151	2	.
1	A	112	ILE	HG12	1.059	2	.
1	A	113	PRO	HB2	1.777	2	.
1	A	113	PRO	HD2	2.241	2	.
1	A	114	SER	HB2	3.849	2	.
1	A	115	LYS	HB2	1.649	2	.
1	A	115	LYS	HG2	1.247	2	.
1	A	115	LYS	HE2	2.873	2	.

7.1.2 Chemical shift referencing [i](#)

The following table shows the suggested chemical shift referencing corrections.

Nucleus	# values	Correction \pm precision, ppm	Suggested action
$^{13}\text{C}_\alpha$	106	0.20 \pm 0.12	None needed (< 0.5 ppm)
$^{13}\text{C}_\beta$	98	0.07 \pm 0.08	None needed (< 0.5 ppm)
$^{13}\text{C}'$	105	0.25 \pm 0.16	None needed (< 0.5 ppm)
^{15}N	97	0.18 \pm 0.40	None needed (< 0.5 ppm)

7.1.3 Completeness of resonance assignments [i](#)

The following table shows the completeness of the chemical shift assignments for the well-defined regions of the structure. The overall completeness is 77%, i.e. 914 atoms were assigned a chemical shift out of a possible 1188. 0 out of 16 assigned methyl groups (LEU and VAL) were assigned stereospecifically.

	Total	^1H	^{13}C	^{15}N
Backbone	409/424 (96%)	169/172 (98%)	163/172 (95%)	77/80 (96%)
Sidechain	505/647 (78%)	370/427 (87%)	135/199 (68%)	0/21 (0%)
Aromatic	0/117 (0%)	0/59 (0%)	0/53 (0%)	0/5 (0%)
Overall	914/1188 (77%)	539/658 (82%)	298/424 (70%)	77/106 (73%)

The following table shows the completeness of the chemical shift assignments for the full structure. The overall completeness is 75%, i.e. 1163 atoms were assigned a chemical shift out of a possible 1547. 0 out of 17 assigned methyl groups (LEU and VAL) were assigned stereospecifically.

	Total	^1H	^{13}C	^{15}N
Backbone	520/557 (93%)	212/225 (94%)	211/230 (92%)	97/102 (95%)
Sidechain	643/861 (75%)	466/565 (82%)	177/269 (66%)	0/27 (0%)
Aromatic	0/129 (0%)	0/65 (0%)	0/58 (0%)	0/6 (0%)
Overall	1163/1547 (75%)	678/855 (79%)	388/557 (70%)	97/135 (72%)

7.1.4 Statistically unusual chemical shifts [i](#)

The following table lists the statistically unusual chemical shifts. These are statistical measures, and large deviations from the mean do not necessarily imply incorrect assignments. Molecules containing paramagnetic centres or hemes are expected to give rise to anomalous chemical shifts.

List Id	Chain	Res	Type	Atom	Shift, ppm	Expected range, ppm	Z-score
1	A	110	LEU	HA	119.41	2.04 – 6.55	255.2
1	A	79	LYS	CG	14.51	19.35 – 30.45	-9.4
1	A	101	ILE	CG2	27.46	10.93 – 24.12	7.5

Continued on next page...

Continued from previous page...

List Id	Chain	Res	Type	Atom	Shift, ppm	Expected range, ppm	Z-score
1	A	72	GLU	HG2	3.73	1.24 – 3.30	7.1
1	A	72	GLU	HG3	3.73	1.20 – 3.30	7.1
1	A	79	LYS	CD	22.78	23.50 – 34.42	-5.7

7.1.5 Random Coil Index (RCI) plots [i](#)

The image below reports *random coil index* values for the protein chains in the structure. The height of each bar gives a probability of a given residue to be disordered, as predicted from the available chemical shifts and the amino acid sequence. A value above 0.2 is an indication of significant predicted disorder. The colour of the bar shows whether the residue is in the well-defined core (black) or in the ill-defined residue ranges (cyan), as described in section 2 on ensemble composition. If well-defined core and ill-defined regions are not identified then it is shown as gray bars.

Random coil index (RCI) for chain A:

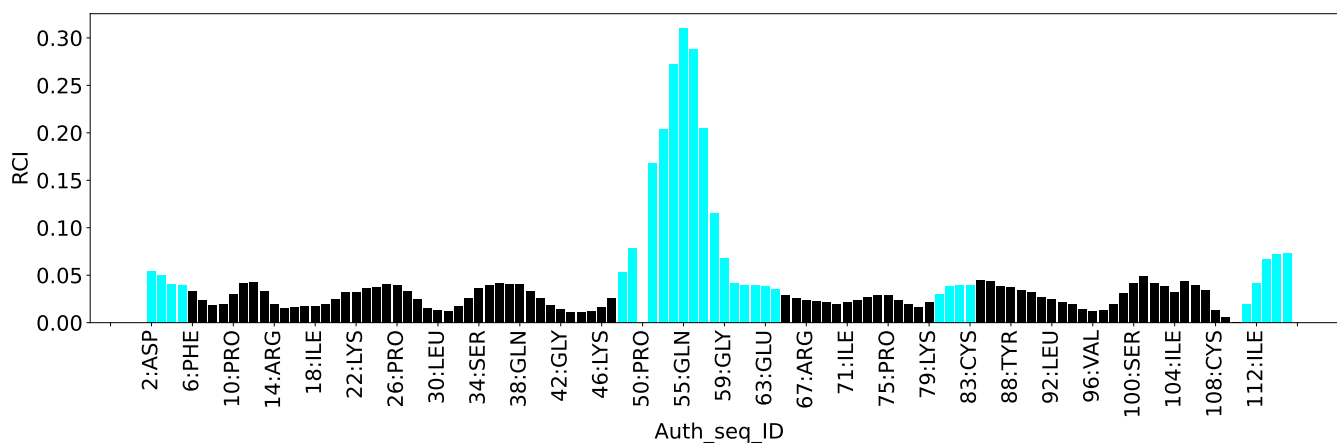

8 NMR restraints analysis

8.1 Conformationally restricting restraints

The following table provides the summary of experimentally observed NMR restraints in different categories. Restraints are classified into different categories based on the sequence separation of the atoms involved.

Description	Value
Total distance restraints	1402
Intra-residue ($ i-j =0$)	334
Sequential ($ i-j =1$)	447
Medium range ($ i-j >1$ and $ i-j <5$)	230
Long range ($ i-j \geq 5$)	325
Inter-chain	0
Hydrogen bond restraints	66
Disulfide bond restraints	0
Total dihedral-angle restraints	113
Number of unmapped restraints	390
Number of restraints per residue	12.3
Number of long range restraints per residue ¹	3.0

¹Long range hydrogen bonds and disulfide bonds are counted as long range restraints while calculating the number of long range restraints per residue

8.2 Residual restraint violations

This section provides the overview of the restraint violations analysis. The violations are binned as small, medium and large violations based on its absolute value. Average number of violations per model is calculated by dividing the total number of violations in each bin by the size of the ensemble.

8.2.1 Average number of distance violations per model

Distance violations less than 0.1 Å are not included in the calculation.

Bins (Å)	Average number of violations per model	Max (Å)
0.1-0.2 (Small)	22.6	0.2
0.2-0.5 (Medium)	19.4	0.5
>0.5 (Large)	30.7	1.8

8.2.2 Average number of dihedral-angle violations per model

Dihedral-angle violations less than 1° are not included in the calculation.

Bins (°)	Average number of violations per model	Max (°)
1.0-10.0 (Small)	5.1	5.7
10.0-20.0 (Medium)	None	None
>20.0 (Large)	None	None

9 Distance violation analysis i

9.1 Summary of distance violations i

The following table shows the summary of distance violations in different restraint categories based on the sequence separation of the atoms involved. Each category is further sub-divided into three sub-categories based on the atoms involved. Violations less than 0.1 Å are not included in the statistics.

Restrains type	Count	% ¹	Violated ³			Consistently Violated ⁴		
			Count	% ²	% ¹	Count	% ²	% ¹
Intra-residue ($i-j =0$)	334	23.8	22	6.6	1.6	2	0.6	0.1
Backbone-Backbone	86	6.1	0	0.0	0.0	0	0.0	0.0
Backbone-Sidechain	231	16.5	22	9.5	1.6	2	0.9	0.1
Sidechain-Sidechain	17	1.2	0	0.0	0.0	0	0.0	0.0
Sequential ($i-j =1$)	447	31.9	40	8.9	2.9	5	1.1	0.4
Backbone-Backbone	192	13.7	7	3.6	0.5	1	0.5	0.1
Backbone-Sidechain	237	16.9	26	11.0	1.9	3	1.3	0.2
Sidechain-Sidechain	18	1.3	7	38.9	0.5	1	5.6	0.1
Medium range ($i-j >1$ & $i-j <5$)	230	16.4	48	20.9	3.4	9	3.9	0.6
Backbone-Backbone	113	8.1	13	11.5	0.9	3	2.7	0.2
Backbone-Sidechain	96	6.8	29	30.2	2.1	6	6.2	0.4
Sidechain-Sidechain	21	1.5	6	28.6	0.4	0	0.0	0.0
Long range ($i-j \geq 5$)	325	23.2	43	13.2	3.1	4	1.2	0.3
Backbone-Backbone	94	6.7	5	5.3	0.4	0	0.0	0.0
Backbone-Sidechain	137	9.8	23	16.8	1.6	3	2.2	0.2
Sidechain-Sidechain	94	6.7	15	16.0	1.1	1	1.1	0.1
Inter-chain	0	0.0	0	0.0	0.0	0	0.0	0.0
Backbone-Backbone	0	0.0	0	0.0	0.0	0	0.0	0.0
Backbone-Sidechain	0	0.0	0	0.0	0.0	0	0.0	0.0
Sidechain-Sidechain	0	0.0	0	0.0	0.0	0	0.0	0.0
Hydrogen bond	66	4.7	10	15.2	0.7	2	3.0	0.1
Disulfide bond	0	0.0	0	0.0	0.0	0	0.0	0.0
Total	1402	100.0	163	11.6	11.6	22	1.6	1.6
Backbone-Backbone	551	39.3	35	6.4	2.5	6	1.1	0.4
Backbone-Sidechain	701	50.0	100	14.3	7.1	14	2.0	1.0
Sidechain-Sidechain	150	10.7	28	18.7	2.0	2	1.3	0.1

¹ percentage calculated with respect to the total number of distance restraints, ² percentage calculated with respect to the number of restraints in a particular restraint category, ³ violated in at least one model, ⁴ violated in all the models

9.1.1 Bar chart : Distribution of distance restraints and violations [i](#)

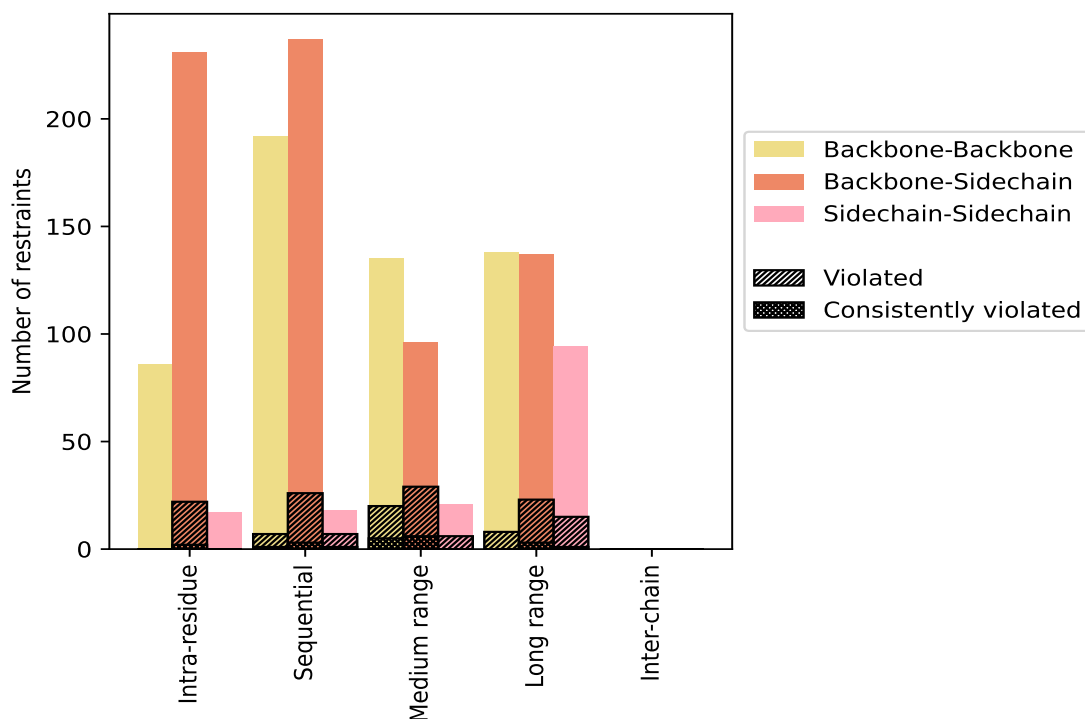

Violated and consistently violated restraints are shown using different hatch patterns in their respective categories. The hydrogen bonds and disulfid bonds are counted in their appropriate category on the x-axis

9.2 Distance violation statistics for each model [i](#)

The following table provides the distance violation statistics for each model in the ensemble. Violations less than 0.1 Å are not included in the statistics.

Model ID	Number of violations						Mean (Å)	Max (Å)	SD ⁶ (Å)	Median (Å)
	IR ¹	SQ ²	MR ³	LR ⁴	IC ⁵	Total				
1	8	11	28	21	0	68	0.6	1.8	0.45	0.48
2	11	18	24	21	0	74	0.46	1.69	0.36	0.32
3	13	19	27	16	0	75	0.54	1.72	0.44	0.38
4	8	12	23	18	0	61	0.52	1.75	0.42	0.39
5	6	12	27	15	0	60	0.6	1.75	0.49	0.47
6	10	21	28	18	0	77	0.52	1.72	0.4	0.37
7	11	15	23	15	0	64	0.53	1.74	0.42	0.41
8	7	19	28	23	0	77	0.52	1.68	0.38	0.44
9	11	13	27	23	0	74	0.53	1.69	0.41	0.44
10	9	18	30	19	0	76	0.53	1.66	0.41	0.45
11	9	18	27	19	0	73	0.53	1.58	0.44	0.34

Continued on next page...

Continued from previous page...

Model ID	Number of violations					Total	Mean (Å)	Max (Å)	SD ⁶ (Å)	Median (Å)
	IR ¹	SQ ²	MR ³	LR ⁴	IC ⁵					
12	9	13	28	19	0	69	0.58	1.66	0.5	0.34
13	9	20	30	21	0	80	0.57	1.75	0.44	0.42
14	12	17	25	24	0	78	0.51	1.69	0.4	0.38
15	9	17	28	18	0	72	0.58	1.66	0.45	0.44
16	12	16	27	19	0	74	0.51	1.67	0.41	0.32
17	7	17	31	22	0	77	0.51	1.76	0.44	0.33
18	10	14	28	25	0	77	0.51	1.78	0.43	0.38
19	9	17	26	24	0	76	0.52	1.75	0.4	0.4
20	11	15	28	19	0	73	0.54	1.72	0.42	0.41

¹Intra-residue restraints, ²Sequential restraints, ³Medium range restraints, ⁴Long range restraints, ⁵Inter-chain restraints, ⁶Standard deviation

9.2.1 Bar graph : Distance Violation statistics for each model

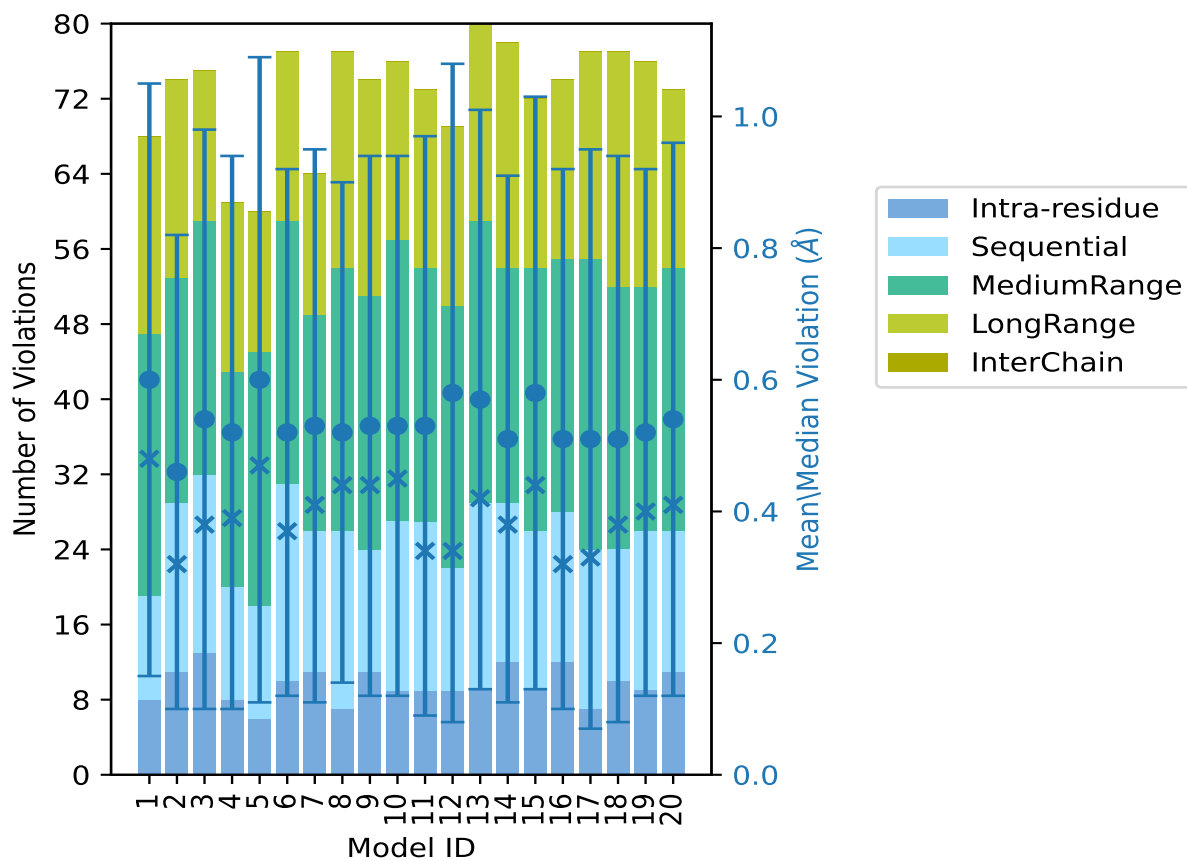

The mean(dot),median(x) and the standard deviation are shown in blue with respect to the y axis on the right

9.3 Distance violation statistics for the ensemble

Violation analysis may find that some restraints are violated in few models and some are violated in most of models. The following table provides this information as number of violated restraints for a given fraction of the ensemble. In total, 1183(IR:312, SQ:407, MR:182, LR:282, IC:0) restraints are not violated in the ensemble.

Number of violated restraints						Fraction of the ensemble	
IR ¹	SQ ²	MR ³	LR ⁴	IC ⁵	Total	Count ⁶	%
4	5	9	7	0	25	1	5.0
0	3	5	5	0	13	2	10.0
2	4	1	3	0	10	3	15.0
0	3	0	1	0	4	4	20.0
2	2	2	1	0	7	5	25.0
1	2	0	2	0	5	6	30.0
1	3	1	2	0	7	7	35.0
2	4	3	3	0	12	8	40.0
2	1	2	2	0	7	9	45.0
0	2	2	1	0	5	10	50.0
0	1	4	0	0	5	11	55.0
0	0	1	0	0	1	12	60.0
2	2	3	3	0	10	13	65.0
3	1	0	1	0	5	14	70.0
0	1	2	1	0	4	15	75.0
1	0	1	1	0	3	16	80.0
0	1	0	2	0	3	17	85.0
0	0	2	3	0	5	18	90.0
0	0	1	1	0	2	19	95.0
2	5	9	4	0	20	20	100.0

¹Intra-residue restraints, ²Sequential restraints, ³Medium range restraints, ⁴Long range restraints, ⁵Inter-chain restraints, ⁶ Number of models with violations

9.3.1 Bar graph : Distance violation statistics for the ensemble [i](#)

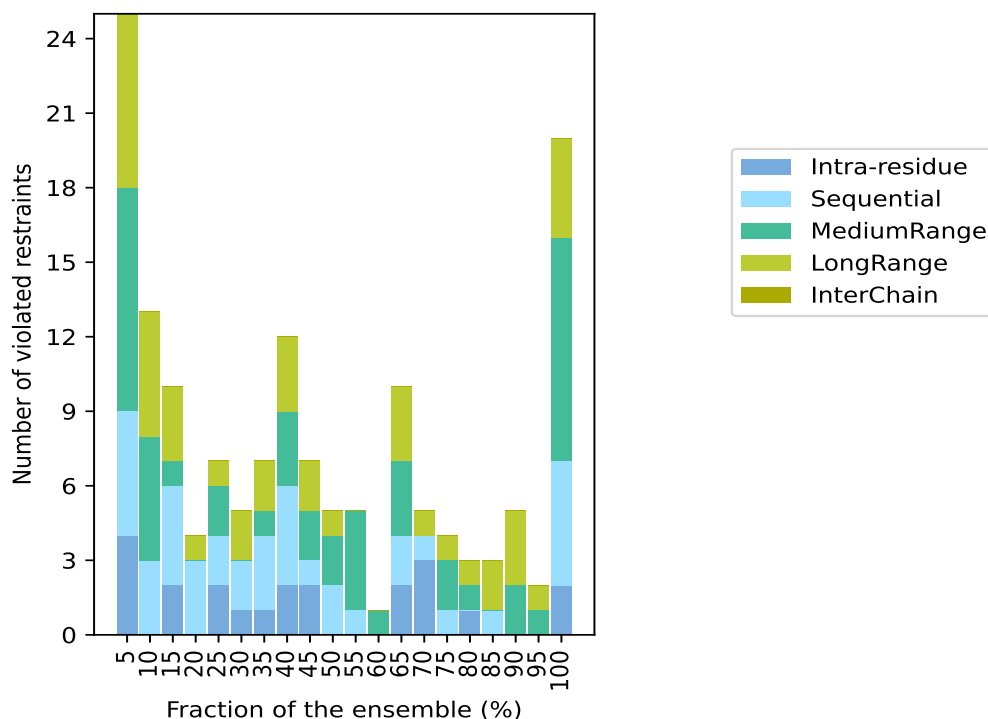

9.4 Most violated distance restraints in the ensemble [i](#)

9.4.1 Histogram : Distribution of mean distance violations [i](#)

The following histogram shows the distribution of the average value of the violation. The average is calculated for each restraint that is violated in more than one model over all the violated models in the ensemble

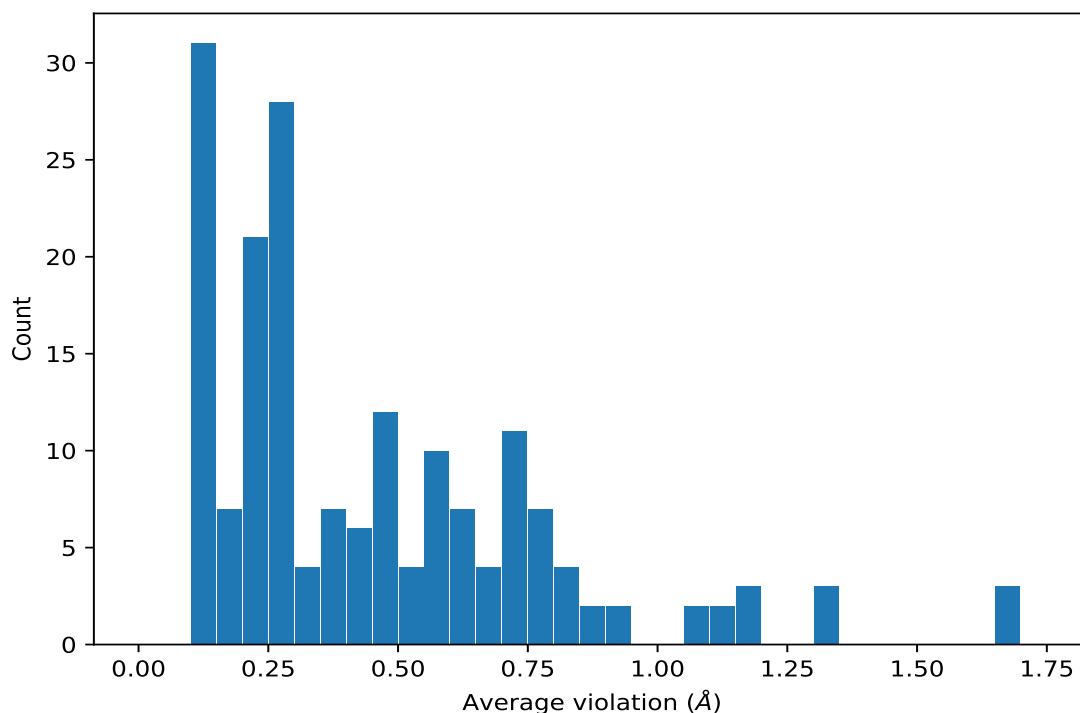

9.4.2 Table: Most violated distance restraints [i](#)

The following table provides the mean and the standard deviation of the violation for each restraint sorted by number of violated models and the mean value. The Key (restraint list ID, restraint ID) is the unique identifier for a given restraint. Rows with same key represent combinatorial or ambiguous restraints and are counted as a single restraint.

Key	Atom-1	Atom-2	Models ¹	Mean (Å)	SD ¹ (Å)	Median (Å)
(1,508)	1:A:43:LEU:HG	1:A:69:PHE:HB3	20	1.3	0.29	1.38
(1,356)	1:A:31:ILE:H	1:A:29:PHE:HB3	20	1.2	0.12	1.25
(1,844)	1:A:72:GLU:H	1:A:70:LEU:HB3	20	1.17	0.04	1.14
(1,204)	1:A:19:ALA:H	1:A:22:LYS:HG3	20	1.15	0.01	1.16
(1,1305)	1:A:110:LEU:HB3	1:A:108:CYS:H	20	1.13	0.5	1.38
(1,471)	1:A:41:TYR:H	1:A:70:LEU:HB3	20	1.05	0.16	0.96
(1,966)	1:A:80:ILE:HB	1:A:79:LYS:HB3	20	0.88	0.19	0.95
(1,105)	1:A:12:LEU:H	1:A:32:ARG:HB3	20	0.86	0.23	0.86
(1,428)	1:A:37:PHE:H	1:A:38:GLN:HB3	20	0.73	0.27	0.83
(1,487)	1:A:42:GLY:H	1:A:70:LEU:HB3	20	0.68	0.16	0.58
(1,147)	1:A:15:ASP:H	1:A:16:GLN:HB3	20	0.62	0.08	0.62
(1,1189)	1:A:98:GLN:H	1:A:98:GLN:HG3	20	0.59	0.34	0.52
(1,420)	1:A:36:SER:H	1:A:37:PHE:HB3	20	0.57	0.19	0.6
(1,1178)	1:A:97:SER:H	1:A:99:HIS:HB3	20	0.51	0.09	0.5
(1,892)	1:A:77:GLY:H	1:A:75:PRO:HG3	20	0.29	0.01	0.29
(1,414)	1:A:36:SER:H	1:A:35:HIS:HA	20	0.16	0.0	0.16

Continued on next page...

Continued from previous page...

Key	Atom-1	Atom-2	Models ¹	Mean (Å)	SD ¹ (Å)	Median (Å)
(1,1142)	1:A:95:LEU:H	1:A:95:LEU:HD11	20	0.16	0.01	0.16
(1,1142)	1:A:95:LEU:H	1:A:95:LEU:HD12	20	0.16	0.01	0.16
(1,1142)	1:A:95:LEU:H	1:A:95:LEU:HD13	20	0.16	0.01	0.16
(1,1136)	1:A:95:LEU:H	1:A:93:SER:HA	20	0.15	0.0	0.15
(2,47)	1:A:77:GLY:H	1:A:74:GLY:O	20	0.14	0.0	0.14
(1,194)	1:A:19:ALA:H	1:A:16:GLN:HA	20	0.14	0.0	0.14
(2,39)	1:A:98:GLN:H	1:A:94:ALA:O	20	0.14	0.01	0.14
(1,1150)	1:A:96:VAL:H	1:A:93:SER:HA	20	0.13	0.01	0.13
(1,1210)	1:A:101:ILE:H	1:A:109:CYS:HB3	19	0.55	0.35	0.52
(1,248)	1:A:22:LYS:H	1:A:19:ALA:HA	19	0.13	0.01	0.13
(2,29)	1:A:21:LEU:H	1:A:17:ALA:O	19	0.12	0.0	0.12
(1,1254)	1:A:104:ILE:HD11	1:A:84:PRO:HD3	18	1.7	0.05	1.72
(1,1254)	1:A:104:ILE:HD12	1:A:84:PRO:HD3	18	1.7	0.05	1.72
(1,1254)	1:A:104:ILE:HD13	1:A:84:PRO:HD3	18	1.7	0.05	1.72
(1,1024)	1:A:86:GLU:H	1:A:84:PRO:HG3	18	0.85	0.42	1.04
(1,821)	1:A:71:ILE:HD11	1:A:31:ILE:HG13	18	0.75	0.36	0.66
(1,821)	1:A:71:ILE:HD12	1:A:31:ILE:HG13	18	0.75	0.36	0.66
(1,821)	1:A:71:ILE:HD13	1:A:31:ILE:HG13	18	0.75	0.36	0.66
(1,545)	1:A:45:LEU:H	1:A:67:ARG:HG3	18	0.62	0.1	0.66
(1,174)	1:A:18:ILE:H	1:A:15:ASP:HA	18	0.11	0.0	0.11
(1,1091)	1:A:92:LEU:H	1:A:93:SER:HB3	17	1.3	0.2	1.35
(1,970)	1:A:80:ILE:HB	1:A:95:LEU:HB3	17	0.95	0.32	1.1
(1,309)	1:A:27:GLY:H	1:A:46:LYS:HE3	17	0.94	0.45	0.79
(1,1033)	1:A:86:GLU:H	1:A:104:ILE:HG13	16	1.08	0.28	0.98
(1,71)	1:A:9:LYS:H	1:A:9:LYS:HD3	16	0.57	0.33	0.48
(1,152)	1:A:16:GLN:H	1:A:13:SER:HB3	16	0.45	0.11	0.46
(1,630)	1:A:54:ALA:H	1:A:52:PRO:HD3	15	0.75	0.32	0.87
(1,1035)	1:A:86:GLU:H	1:A:105:SER:HB3	15	0.74	0.57	0.4
(1,1326)	1:A:114:SER:H	1:A:113:PRO:HD3	15	0.42	0.14	0.39
(1,286)	1:A:24:LYS:H	1:A:26:PRO:HA	15	0.12	0.01	0.12
(1,429)	1:A:37:PHE:H	1:A:38:GLN:HG3	14	0.83	0.48	0.66
(1,72)	1:A:9:LYS:H	1:A:9:LYS:HE3	14	0.54	0.3	0.53
(1,583)	1:A:48:ALA:H	1:A:26:PRO:HG3	14	0.3	0.11	0.3
(1,1103)	1:A:93:SER:H	1:A:93:SER:HB3	14	0.27	0.07	0.27
(1,284)	1:A:24:LYS:H	1:A:24:LYS:HG3	14	0.23	0.09	0.21
(1,1303)	1:A:110:LEU:H	1:A:111:ARG:HD3	13	0.84	0.6	0.92
(1,969)	1:A:80:ILE:HB	1:A:87:PRO:HG3	13	0.7	0.15	0.76
(1,629)	1:A:54:ALA:H	1:A:52:PRO:HB3	13	0.62	0.35	0.56
(1,1215)	1:A:101:ILE:HG21	1:A:100:SER:HB3	13	0.46	0.09	0.48
(1,1215)	1:A:101:ILE:HG22	1:A:100:SER:HB3	13	0.46	0.09	0.48
(1,1215)	1:A:101:ILE:HG23	1:A:100:SER:HB3	13	0.46	0.09	0.48
(1,450)	1:A:40:ALA:H	1:A:38:GLN:HG3	13	0.45	0.29	0.35

Continued on next page...

Continued from previous page...

Key	Atom-1	Atom-2	Models ¹	Mean (Å)	SD ¹ (Å)	Median (Å)
(1,1000)	1:A:81:LYS:H	1:A:81:LYS:HD3	13	0.43	0.2	0.41
(1,1023)	1:A:86:GLU:H	1:A:84:PRO:HD3	13	0.39	0.13	0.39
(1,353)	1:A:31:ILE:H	1:A:7:TRP:HB3	13	0.39	0.58	0.14
(1,644)	1:A:55:GLN:H	1:A:55:GLN:HB3	13	0.27	0.15	0.19
(1,1258)	1:A:104:ILE:HD11	1:A:98:GLN:HG3	13	0.26	0.08	0.32
(1,1258)	1:A:104:ILE:HD12	1:A:98:GLN:HG3	13	0.26	0.08	0.32
(1,1258)	1:A:104:ILE:HD13	1:A:98:GLN:HG3	13	0.26	0.08	0.32
(2,58)	1:A:89:PHE:N	1:A:78:VAL:O	13	0.15	0.05	0.13
(1,1227)	1:A:102:SER:H	1:A:98:GLN:HG3	12	0.39	0.11	0.38
(1,29)	1:A:5:LYS:HA	1:A:9:LYS:HG3	11	1.19	0.09	1.22
(1,696)	1:A:63:GLU:H	1:A:60:ASP:HB3	11	0.76	0.56	0.43
(1,1042)	1:A:88:TYR:H	1:A:87:PRO:HG3	11	0.53	0.16	0.61
(1,137)	1:A:15:ASP:H	1:A:13:SER:HB3	11	0.35	0.12	0.29
(1,212)	1:A:20:LEU:H	1:A:17:ALA:HA	11	0.11	0.01	0.11
(1,1257)	1:A:104:ILE:HD11	1:A:95:LEU:HB3	10	0.71	0.32	0.79
(1,1257)	1:A:104:ILE:HD12	1:A:95:LEU:HB3	10	0.71	0.32	0.79
(1,1257)	1:A:104:ILE:HD13	1:A:95:LEU:HB3	10	0.71	0.32	0.79
(1,37)	1:A:6:PHE:H	1:A:5:LYS:HD3	10	0.7	0.3	0.82
(1,1331)	1:A:115:LYS:H	1:A:113:PRO:HD3	10	0.59	0.23	0.62
(1,1317)	1:A:112:ILE:H	1:A:111:ARG:HD3	10	0.48	0.29	0.44
(1,1165)	1:A:97:SER:H	1:A:94:ALA:HA	10	0.11	0.0	0.11
(1,1161)	1:A:96:VAL:H	1:A:97:SER:HB3	9	0.6	0.15	0.6
(1,794)	1:A:70:LEU:HD21	1:A:34:SER:HB3	9	0.28	0.12	0.26
(1,794)	1:A:70:LEU:HD22	1:A:34:SER:HB3	9	0.28	0.12	0.26
(1,794)	1:A:70:LEU:HD23	1:A:34:SER:HB3	9	0.28	0.12	0.26
(1,1002)	1:A:81:LYS:H	1:A:81:LYS:HE3	9	0.28	0.1	0.24
(1,609)	1:A:49:THR:H	1:A:65:LEU:HB3	9	0.27	0.09	0.24
(1,154)	1:A:16:GLN:H	1:A:14:ARG:HB3	9	0.27	0.0	0.27
(1,244)	1:A:21:LEU:HD11	1:A:24:LYS:HD3	9	0.26	0.09	0.21
(1,244)	1:A:21:LEU:HD12	1:A:24:LYS:HD3	9	0.26	0.09	0.21
(1,244)	1:A:21:LEU:HD13	1:A:24:LYS:HD3	9	0.26	0.09	0.21
(1,244)	1:A:21:LEU:HD21	1:A:24:LYS:HD3	9	0.26	0.09	0.21
(1,244)	1:A:21:LEU:HD22	1:A:24:LYS:HD3	9	0.26	0.09	0.21
(1,244)	1:A:21:LEU:HD23	1:A:24:LYS:HD3	9	0.26	0.09	0.21
(1,1237)	1:A:102:SER:H	1:A:102:SER:HB3	9	0.23	0.06	0.21
(1,622)	1:A:53:SER:H	1:A:52:PRO:HD3	8	0.63	0.08	0.64
(1,1304)	1:A:110:LEU:HB3	1:A:100:SER:H	8	0.58	0.6	0.29
(1,640)	1:A:55:GLN:H	1:A:53:SER:HB3	8	0.49	0.27	0.33
(1,191)	1:A:18:ILE:HG21	1:A:63:GLU:HB3	8	0.48	0.16	0.55
(1,191)	1:A:18:ILE:HG22	1:A:63:GLU:HB3	8	0.48	0.16	0.55
(1,191)	1:A:18:ILE:HG23	1:A:63:GLU:HB3	8	0.48	0.16	0.55
(1,990)	1:A:81:LYS:H	1:A:72:GLU:HB3	8	0.44	0.29	0.34

Continued on next page...

Continued from previous page...

Key	Atom-1	Atom-2	Models ¹	Mean (Å)	SD ¹ (Å)	Median (Å)
(1,1285)	1:A:108:CYS:H	1:A:109:CYS:HB3	8	0.42	0.21	0.51
(1,142)	1:A:15:ASP:H	1:A:14:ARG:HG3	8	0.39	0.06	0.38
(1,283)	1:A:24:LYS:H	1:A:24:LYS:HE3	8	0.38	0.19	0.34
(1,584)	1:A:48:ALA:H	1:A:46:LYS:HB3	8	0.34	0.13	0.4
(1,1174)	1:A:97:SER:H	1:A:97:SER:HB3	8	0.3	0.09	0.32
(1,845)	1:A:72:GLU:H	1:A:71:ILE:H	8	0.11	0.0	0.11
(1,1179)	1:A:98:GLN:H	1:A:95:LEU:HA	8	0.11	0.0	0.11
(1,1094)	1:A:93:SER:H	1:A:91:SER:HB3	7	0.76	0.3	0.93
(1,255)	1:A:22:LYS:H	1:A:22:LYS:HE3	7	0.49	0.16	0.57
(1,611)	1:A:49:THR:H	1:A:107:PRO:HG3	7	0.39	0.17	0.3
(1,671)	1:A:59:GLY:H	1:A:58:LYS:HD3	7	0.28	0.2	0.22
(1,1224)	1:A:101:ILE:HD11	1:A:102:SER:HB3	7	0.21	0.16	0.14
(1,1224)	1:A:101:ILE:HD12	1:A:102:SER:HB3	7	0.21	0.16	0.14
(1,1224)	1:A:101:ILE:HD13	1:A:102:SER:HB3	7	0.21	0.16	0.14
(1,350)	1:A:30:LEU:HD11	1:A:21:LEU:HB3	7	0.2	0.03	0.21
(1,350)	1:A:30:LEU:HD12	1:A:21:LEU:HB3	7	0.2	0.03	0.21
(1,350)	1:A:30:LEU:HD13	1:A:21:LEU:HB3	7	0.2	0.03	0.21
(1,350)	1:A:30:LEU:HD21	1:A:21:LEU:HB3	7	0.2	0.03	0.21
(1,350)	1:A:30:LEU:HD22	1:A:21:LEU:HB3	7	0.2	0.03	0.21
(1,350)	1:A:30:LEU:HD23	1:A:21:LEU:HB3	7	0.2	0.03	0.21
(1,913)	1:A:78:VAL:H	1:A:79:LYS:HB3	7	0.16	0.04	0.16
(1,623)	1:A:53:SER:H	1:A:52:PRO:HG3	6	0.79	0.02	0.79
(1,192)	1:A:18:ILE:HG21	1:A:63:GLU:HG3	6	0.71	0.42	0.62
(1,192)	1:A:18:ILE:HG22	1:A:63:GLU:HG3	6	0.71	0.42	0.62
(1,192)	1:A:18:ILE:HG23	1:A:63:GLU:HG3	6	0.71	0.42	0.62
(1,387)	1:A:32:ARG:H	1:A:32:ARG:HD3	6	0.7	0.35	0.85
(1,109)	1:A:12:LEU:HD11	1:A:13:SER:HB3	6	0.63	0.1	0.58
(1,109)	1:A:12:LEU:HD12	1:A:13:SER:HB3	6	0.63	0.1	0.58
(1,109)	1:A:12:LEU:HD13	1:A:13:SER:HB3	6	0.63	0.1	0.58
(1,1272)	1:A:108:CYS:H	1:A:103:PRO:HB3	6	0.22	0.12	0.18
(1,679)	1:A:62:VAL:H	1:A:60:ASP:HB3	5	1.31	0.31	1.26
(1,134)	1:A:14:ARG:H	1:A:32:ARG:HG3	5	0.54	0.13	0.59
(1,638)	1:A:54:ALA:H	1:A:55:GLN:HG3	5	0.44	0.25	0.28
(1,265)	1:A:23:ASP:H	1:A:22:LYS:HE3	5	0.42	0.11	0.46
(1,665)	1:A:59:GLY:H	1:A:57:TRP:HB3	5	0.37	0.15	0.39
(1,654)	1:A:57:TRP:H	1:A:57:TRP:HB3	5	0.35	0.12	0.41
(1,1320)	1:A:112:ILE:H	1:A:112:ILE:HB	5	0.15	0.04	0.13
(1,826)	1:A:71:ILE:HD11	1:A:70:LEU:HB3	4	0.6	0.01	0.6
(1,826)	1:A:71:ILE:HD12	1:A:70:LEU:HB3	4	0.6	0.01	0.6
(1,826)	1:A:71:ILE:HD13	1:A:70:LEU:HB3	4	0.6	0.01	0.6
(1,1009)	1:A:82:GLY:H	1:A:81:LYS:HE3	4	0.23	0.06	0.24
(1,518)	1:A:44:ALA:H	1:A:29:PHE:HB3	4	0.18	0.11	0.13

Continued on next page...

Continued from previous page...

Key	Atom-1	Atom-2	Models ¹	Mean (Å)	SD ¹ (Å)	Median (Å)
(1,568)	1:A:47:VAL:H	1:A:46:LYS:H	4	0.11	0.0	0.11
(1,1321)	1:A:112:ILE:H	1:A:112:ILE:HG13	3	0.47	0.23	0.44
(1,694)	1:A:62:VAL:HG11	1:A:22:LYS:HE3	3	0.29	0.13	0.3
(1,694)	1:A:62:VAL:HG12	1:A:22:LYS:HE3	3	0.29	0.13	0.3
(1,694)	1:A:62:VAL:HG13	1:A:22:LYS:HE3	3	0.29	0.13	0.3
(1,615)	1:A:49:THR:HG21	1:A:50:PRO:HB3	3	0.27	0.0	0.27
(1,615)	1:A:49:THR:HG22	1:A:50:PRO:HB3	3	0.27	0.0	0.27
(1,615)	1:A:49:THR:HG23	1:A:50:PRO:HB3	3	0.27	0.0	0.27
(1,613)	1:A:49:THR:HB	1:A:50:PRO:HD3	3	0.25	0.01	0.25
(1,1247)	1:A:104:ILE:H	1:A:104:ILE:HG13	3	0.23	0.03	0.21
(1,964)	1:A:80:ILE:H	1:A:95:LEU:HB3	3	0.18	0.07	0.13
(1,947)	1:A:79:LYS:H	1:A:72:GLU:H	3	0.12	0.0	0.12
(1,1060)	1:A:90:GLY:H	1:A:89:PHE:H	3	0.12	0.01	0.12
(1,132)	1:A:14:ARG:H	1:A:15:ASP:HB3	3	0.12	0.01	0.12
(1,1201)	1:A:101:ILE:H	1:A:98:GLN:HA	3	0.12	0.01	0.11
(1,64)	1:A:9:LYS:H	1:A:7:TRP:HB3	2	0.82	0.02	0.82
(1,1219)	1:A:101:ILE:HD11	1:A:98:GLN:HG3	2	0.74	0.56	0.74
(1,1219)	1:A:101:ILE:HD12	1:A:98:GLN:HG3	2	0.74	0.56	0.74
(1,1219)	1:A:101:ILE:HD13	1:A:98:GLN:HG3	2	0.74	0.56	0.74
(1,790)	1:A:70:LEU:H	1:A:81:LYS:HB3	2	0.34	0.23	0.34
(1,1036)	1:A:88:TYR:H	1:A:79:LYS:HA	2	0.24	0.02	0.24
(1,803)	1:A:70:LEU:HD11	1:A:72:GLU:HB3	2	0.23	0.04	0.23
(1,803)	1:A:70:LEU:HD12	1:A:72:GLU:HB3	2	0.23	0.04	0.23
(1,803)	1:A:70:LEU:HD13	1:A:72:GLU:HB3	2	0.23	0.04	0.23
(1,803)	1:A:70:LEU:HD21	1:A:72:GLU:HB3	2	0.23	0.04	0.23
(1,803)	1:A:70:LEU:HD22	1:A:72:GLU:HB3	2	0.23	0.04	0.23
(1,803)	1:A:70:LEU:HD23	1:A:72:GLU:HB3	2	0.23	0.04	0.23
(1,712)	1:A:64:GLN:H	1:A:65:LEU:HB3	2	0.15	0.01	0.15
(1,962)	1:A:80:ILE:H	1:A:81:LYS:H	2	0.15	0.01	0.15
(1,1332)	1:A:115:LYS:H	1:A:114:SER:HA	2	0.15	0.0	0.15
(1,917)	1:A:78:VAL:H	1:A:89:PHE:H	2	0.15	0.0	0.15
(1,51)	1:A:8:TYR:H	1:A:4:SER:HA	2	0.12	0.02	0.12
(1,1038)	1:A:88:TYR:H	1:A:79:LYS:HB3	2	0.12	0.01	0.12
(1,93)	1:A:12:LEU:H	1:A:10:PRO:HB3	2	0.12	0.0	0.12
(2,37)	1:A:17:ALA:H	1:A:13:SER:O	2	0.12	0.0	0.12
(1,394)	1:A:33:ASP:H	1:A:11:HIS:HA	2	0.11	0.0	0.11
(2,33)	1:A:19:ALA:H	1:A:15:ASP:O	2	0.11	0.0	0.11
(2,43)	1:A:96:VAL:H	1:A:92:LEU:O	2	0.11	0.0	0.11

¹Number of violated models, ²Standard deviation

9.5 All violated distance restraints [i](#)

9.5.1 Histogram : Distribution of distance violations [i](#)

The following histogram shows the distribution of the absolute value of the violation for all violated restraints in the ensemble.

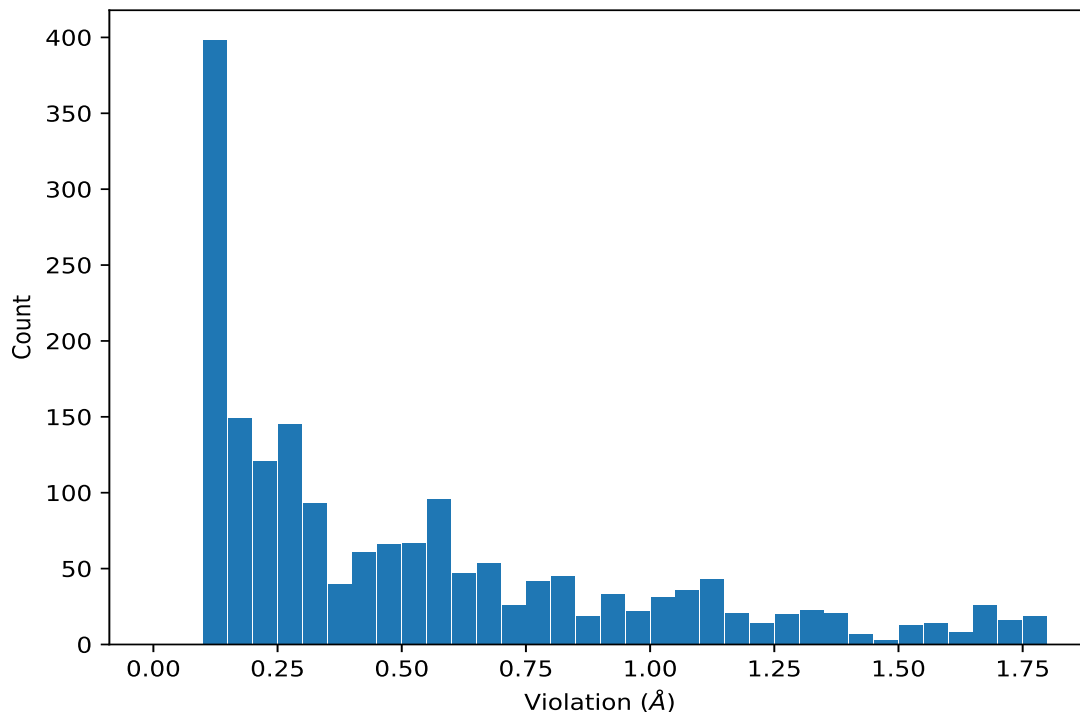

9.5.2 Table : All distance violations [i](#)

The following table lists the absolute value of the violation for each restraint in the ensemble sorted by its value. The Key (restraint list ID, restraint ID) is the unique identifier for a given restraint. Rows with same key represent combinatorial or ambiguous restraints and are counted as a single restraint.

Key	Atom-1	Atom-2	Model ID	Violation (Å)
(1,1035)	1:A:86:GLU:H	1:A:105:SER:HB3	1	1.8
(1,1304)	1:A:110:LEU:HB3	1:A:100:SER:H	18	1.78
(1,353)	1:A:31:ILE:H	1:A:7:TRP:HB3	17	1.76
(1,1254)	1:A:104:ILE:HD11	1:A:84:PRO:HD3	18	1.76
(1,1254)	1:A:104:ILE:HD12	1:A:84:PRO:HD3	18	1.76
(1,1254)	1:A:104:ILE:HD13	1:A:84:PRO:HD3	18	1.76
(1,1303)	1:A:110:LEU:H	1:A:111:ARG:HD3	17	1.75
(1,1254)	1:A:104:ILE:HD11	1:A:84:PRO:HD3	4	1.75
(1,1254)	1:A:104:ILE:HD12	1:A:84:PRO:HD3	4	1.75
(1,1254)	1:A:104:ILE:HD13	1:A:84:PRO:HD3	4	1.75

Continued on next page...

Continued from previous page...

Key	Atom-1	Atom-2	Model ID	Violation (Å)
(1,1254)	1:A:104:ILE:HD11	1:A:84:PRO:HD3	5	1.75
(1,1254)	1:A:104:ILE:HD12	1:A:84:PRO:HD3	5	1.75
(1,1254)	1:A:104:ILE:HD13	1:A:84:PRO:HD3	5	1.75
(1,1254)	1:A:104:ILE:HD11	1:A:84:PRO:HD3	13	1.75
(1,1254)	1:A:104:ILE:HD12	1:A:84:PRO:HD3	13	1.75
(1,1254)	1:A:104:ILE:HD13	1:A:84:PRO:HD3	13	1.75
(1,1254)	1:A:104:ILE:HD11	1:A:84:PRO:HD3	19	1.75
(1,1254)	1:A:104:ILE:HD12	1:A:84:PRO:HD3	19	1.75
(1,1254)	1:A:104:ILE:HD13	1:A:84:PRO:HD3	19	1.75
(1,353)	1:A:31:ILE:H	1:A:7:TRP:HB3	5	1.74
(1,1254)	1:A:104:ILE:HD11	1:A:84:PRO:HD3	7	1.74
(1,1254)	1:A:104:ILE:HD12	1:A:84:PRO:HD3	7	1.74
(1,1254)	1:A:104:ILE:HD13	1:A:84:PRO:HD3	7	1.74
(1,1254)	1:A:104:ILE:HD11	1:A:84:PRO:HD3	3	1.72
(1,1254)	1:A:104:ILE:HD12	1:A:84:PRO:HD3	3	1.72
(1,1254)	1:A:104:ILE:HD13	1:A:84:PRO:HD3	3	1.72
(1,1254)	1:A:104:ILE:HD11	1:A:84:PRO:HD3	6	1.72
(1,1254)	1:A:104:ILE:HD12	1:A:84:PRO:HD3	6	1.72
(1,1254)	1:A:104:ILE:HD13	1:A:84:PRO:HD3	6	1.72
(1,1254)	1:A:104:ILE:HD11	1:A:84:PRO:HD3	20	1.72
(1,1254)	1:A:104:ILE:HD12	1:A:84:PRO:HD3	20	1.72
(1,1254)	1:A:104:ILE:HD13	1:A:84:PRO:HD3	20	1.72
(1,1254)	1:A:104:ILE:HD11	1:A:84:PRO:HD3	1	1.71
(1,1254)	1:A:104:ILE:HD12	1:A:84:PRO:HD3	1	1.71
(1,1254)	1:A:104:ILE:HD13	1:A:84:PRO:HD3	1	1.71
(1,1254)	1:A:104:ILE:HD11	1:A:84:PRO:HD3	2	1.69
(1,1254)	1:A:104:ILE:HD12	1:A:84:PRO:HD3	2	1.69
(1,1254)	1:A:104:ILE:HD13	1:A:84:PRO:HD3	2	1.69
(1,1254)	1:A:104:ILE:HD11	1:A:84:PRO:HD3	9	1.69
(1,1254)	1:A:104:ILE:HD12	1:A:84:PRO:HD3	9	1.69
(1,1254)	1:A:104:ILE:HD13	1:A:84:PRO:HD3	9	1.69
(1,1254)	1:A:104:ILE:HD11	1:A:84:PRO:HD3	14	1.69
(1,1254)	1:A:104:ILE:HD12	1:A:84:PRO:HD3	14	1.69
(1,1254)	1:A:104:ILE:HD13	1:A:84:PRO:HD3	14	1.69
(1,1254)	1:A:104:ILE:HD11	1:A:84:PRO:HD3	8	1.68
(1,1254)	1:A:104:ILE:HD12	1:A:84:PRO:HD3	8	1.68
(1,1254)	1:A:104:ILE:HD13	1:A:84:PRO:HD3	8	1.68
(1,1254)	1:A:104:ILE:HD11	1:A:84:PRO:HD3	17	1.68
(1,1254)	1:A:104:ILE:HD12	1:A:84:PRO:HD3	17	1.68
(1,1254)	1:A:104:ILE:HD13	1:A:84:PRO:HD3	17	1.68
(1,1303)	1:A:110:LEU:H	1:A:111:ARG:HD3	19	1.67
(1,1254)	1:A:104:ILE:HD11	1:A:84:PRO:HD3	16	1.67

Continued on next page...

Continued from previous page...

Key	Atom-1	Atom-2	Model ID	Violation (Å)
(1,1254)	1:A:104:ILE:HD12	1:A:84:PRO:HD3	16	1.67
(1,1254)	1:A:104:ILE:HD13	1:A:84:PRO:HD3	16	1.67
(1,696)	1:A:63:GLU:H	1:A:60:ASP:HB3	13	1.66
(1,679)	1:A:62:VAL:H	1:A:60:ASP:HB3	3	1.66
(1,679)	1:A:62:VAL:H	1:A:60:ASP:HB3	15	1.66
(1,508)	1:A:43:LEU:HG	1:A:69:PHE:HB3	12	1.66
(1,1254)	1:A:104:ILE:HD11	1:A:84:PRO:HD3	10	1.66
(1,1254)	1:A:104:ILE:HD12	1:A:84:PRO:HD3	10	1.66
(1,1254)	1:A:104:ILE:HD13	1:A:84:PRO:HD3	10	1.66
(1,508)	1:A:43:LEU:HG	1:A:69:PHE:HB3	5	1.65
(1,1305)	1:A:110:LEU:HB3	1:A:108:CYS:H	4	1.65
(1,1305)	1:A:110:LEU:HB3	1:A:108:CYS:H	1	1.64
(1,309)	1:A:27:GLY:H	1:A:46:LYS:HE3	15	1.63
(1,1033)	1:A:86:GLU:H	1:A:104:ILE:HG13	12	1.62
(1,1305)	1:A:110:LEU:HB3	1:A:108:CYS:H	9	1.61
(1,429)	1:A:37:PHE:H	1:A:38:GLN:HG3	12	1.6
(1,1305)	1:A:110:LEU:HB3	1:A:108:CYS:H	6	1.6
(1,1033)	1:A:86:GLU:H	1:A:104:ILE:HG13	18	1.59
(1,309)	1:A:27:GLY:H	1:A:46:LYS:HE3	11	1.58
(1,1303)	1:A:110:LEU:H	1:A:111:ARG:HD3	12	1.58
(1,821)	1:A:71:ILE:HD11	1:A:31:ILE:HG13	10	1.57
(1,821)	1:A:71:ILE:HD12	1:A:31:ILE:HG13	10	1.57
(1,821)	1:A:71:ILE:HD13	1:A:31:ILE:HG13	10	1.57
(1,508)	1:A:43:LEU:HG	1:A:69:PHE:HB3	15	1.57
(1,1305)	1:A:110:LEU:HB3	1:A:108:CYS:H	8	1.57
(1,309)	1:A:27:GLY:H	1:A:46:LYS:HE3	1	1.56
(1,1305)	1:A:110:LEU:HB3	1:A:108:CYS:H	3	1.56
(1,192)	1:A:18:ILE:HG21	1:A:63:GLU:HG3	15	1.55
(1,192)	1:A:18:ILE:HG22	1:A:63:GLU:HG3	15	1.55
(1,192)	1:A:18:ILE:HG23	1:A:63:GLU:HG3	15	1.55
(1,1305)	1:A:110:LEU:HB3	1:A:108:CYS:H	12	1.55
(1,696)	1:A:63:GLU:H	1:A:60:ASP:HB3	17	1.54
(1,508)	1:A:43:LEU:HG	1:A:69:PHE:HB3	17	1.54
(1,309)	1:A:27:GLY:H	1:A:46:LYS:HE3	12	1.54
(1,1254)	1:A:104:ILE:HD11	1:A:84:PRO:HD3	11	1.54
(1,1254)	1:A:104:ILE:HD12	1:A:84:PRO:HD3	11	1.54
(1,1254)	1:A:104:ILE:HD13	1:A:84:PRO:HD3	11	1.54
(1,1091)	1:A:92:LEU:H	1:A:93:SER:HB3	13	1.54
(1,508)	1:A:43:LEU:HG	1:A:69:PHE:HB3	10	1.53
(1,508)	1:A:43:LEU:HG	1:A:69:PHE:HB3	11	1.52
(1,1305)	1:A:110:LEU:HB3	1:A:108:CYS:H	16	1.52
(1,1024)	1:A:86:GLU:H	1:A:84:PRO:HG3	11	1.52

Continued on next page...

Continued from previous page...

Key	Atom-1	Atom-2	Model ID	Violation (Å)
(1,1091)	1:A:92:LEU:H	1:A:93:SER:HB3	18	1.51
(1,1091)	1:A:92:LEU:H	1:A:93:SER:HB3	20	1.51
(1,1091)	1:A:92:LEU:H	1:A:93:SER:HB3	6	1.48
(1,1035)	1:A:86:GLU:H	1:A:105:SER:HB3	5	1.48
(1,1035)	1:A:86:GLU:H	1:A:105:SER:HB3	14	1.47
(1,508)	1:A:43:LEU:HG	1:A:69:PHE:HB3	9	1.45
(1,508)	1:A:43:LEU:HG	1:A:69:PHE:HB3	16	1.44
(1,429)	1:A:37:PHE:H	1:A:38:GLN:HG3	17	1.44
(1,1305)	1:A:110:LEU:HB3	1:A:108:CYS:H	13	1.42
(1,1304)	1:A:110:LEU:HB3	1:A:100:SER:H	15	1.42
(1,1091)	1:A:92:LEU:H	1:A:93:SER:HB3	7	1.42
(1,1305)	1:A:110:LEU:HB3	1:A:108:CYS:H	14	1.41
(1,508)	1:A:43:LEU:HG	1:A:69:PHE:HB3	3	1.4
(1,471)	1:A:41:TYR:H	1:A:70:LEU:HB3	12	1.4
(1,508)	1:A:43:LEU:HG	1:A:69:PHE:HB3	13	1.39
(1,1091)	1:A:92:LEU:H	1:A:93:SER:HB3	14	1.39
(1,508)	1:A:43:LEU:HG	1:A:69:PHE:HB3	2	1.38
(1,429)	1:A:37:PHE:H	1:A:38:GLN:HG3	3	1.38
(1,1091)	1:A:92:LEU:H	1:A:93:SER:HB3	16	1.38
(1,1033)	1:A:86:GLU:H	1:A:104:ILE:HG13	4	1.38
(1,696)	1:A:63:GLU:H	1:A:60:ASP:HB3	3	1.37
(1,696)	1:A:63:GLU:H	1:A:60:ASP:HB3	15	1.37
(1,356)	1:A:31:ILE:H	1:A:29:PHE:HB3	20	1.37
(1,1255)	1:A:104:ILE:HD11	1:A:85:SER:HB3	12	1.37
(1,1255)	1:A:104:ILE:HD12	1:A:85:SER:HB3	12	1.37
(1,1255)	1:A:104:ILE:HD13	1:A:85:SER:HB3	12	1.37
(1,1091)	1:A:92:LEU:H	1:A:93:SER:HB3	12	1.37
(1,429)	1:A:37:PHE:H	1:A:38:GLN:HG3	15	1.36
(1,356)	1:A:31:ILE:H	1:A:29:PHE:HB3	2	1.36
(1,1305)	1:A:110:LEU:HB3	1:A:108:CYS:H	5	1.36
(1,1303)	1:A:110:LEU:H	1:A:111:ARG:HD3	11	1.35
(1,1091)	1:A:92:LEU:H	1:A:93:SER:HB3	9	1.35
(1,1033)	1:A:86:GLU:H	1:A:104:ILE:HG13	7	1.35
(1,970)	1:A:80:ILE:HB	1:A:95:LEU:HB3	12	1.34
(1,309)	1:A:27:GLY:H	1:A:46:LYS:HE3	10	1.34
(1,970)	1:A:80:ILE:HB	1:A:95:LEU:HB3	15	1.33
(1,821)	1:A:71:ILE:HD11	1:A:31:ILE:HG13	19	1.33
(1,821)	1:A:71:ILE:HD12	1:A:31:ILE:HG13	19	1.33
(1,821)	1:A:71:ILE:HD13	1:A:31:ILE:HG13	19	1.33
(1,508)	1:A:43:LEU:HG	1:A:69:PHE:HB3	6	1.33
(1,508)	1:A:43:LEU:HG	1:A:69:PHE:HB3	14	1.33
(1,356)	1:A:31:ILE:H	1:A:29:PHE:HB3	13	1.33

Continued on next page...

Continued from previous page...

Key	Atom-1	Atom-2	Model ID	Violation (Å)
(1,309)	1:A:27:GLY:H	1:A:46:LYS:HE3	20	1.33
(1,1305)	1:A:110:LEU:HB3	1:A:108:CYS:H	7	1.33
(1,1091)	1:A:92:LEU:H	1:A:93:SER:HB3	8	1.33
(1,429)	1:A:37:PHE:H	1:A:38:GLN:HG3	4	1.32
(1,356)	1:A:31:ILE:H	1:A:29:PHE:HB3	9	1.32
(1,29)	1:A:5:LYS:HA	1:A:9:LYS:HG3	12	1.32
(1,356)	1:A:31:ILE:H	1:A:29:PHE:HB3	11	1.31
(1,29)	1:A:5:LYS:HA	1:A:9:LYS:HG3	11	1.31
(1,1035)	1:A:86:GLU:H	1:A:105:SER:HB3	18	1.31
(1,356)	1:A:31:ILE:H	1:A:29:PHE:HB3	1	1.3
(1,1219)	1:A:101:ILE:HD11	1:A:98:GLN:HG3	10	1.3
(1,1219)	1:A:101:ILE:HD12	1:A:98:GLN:HG3	10	1.3
(1,1219)	1:A:101:ILE:HD13	1:A:98:GLN:HG3	10	1.3
(1,1091)	1:A:92:LEU:H	1:A:93:SER:HB3	19	1.3
(1,508)	1:A:43:LEU:HG	1:A:69:PHE:HB3	1	1.29
(1,508)	1:A:43:LEU:HG	1:A:69:PHE:HB3	19	1.29
(1,356)	1:A:31:ILE:H	1:A:29:PHE:HB3	3	1.29
(1,1091)	1:A:92:LEU:H	1:A:93:SER:HB3	3	1.29
(1,471)	1:A:41:TYR:H	1:A:70:LEU:HB3	7	1.28
(1,356)	1:A:31:ILE:H	1:A:29:PHE:HB3	8	1.28
(1,1091)	1:A:92:LEU:H	1:A:93:SER:HB3	2	1.28
(1,1035)	1:A:86:GLU:H	1:A:105:SER:HB3	13	1.28
(1,970)	1:A:80:ILE:HB	1:A:95:LEU:HB3	4	1.27
(1,970)	1:A:80:ILE:HB	1:A:95:LEU:HB3	5	1.27
(1,471)	1:A:41:TYR:H	1:A:70:LEU:HB3	20	1.27
(1,29)	1:A:5:LYS:HA	1:A:9:LYS:HG3	8	1.27
(1,679)	1:A:62:VAL:H	1:A:60:ASP:HB3	17	1.26
(1,29)	1:A:5:LYS:HA	1:A:9:LYS:HG3	20	1.26
(1,1091)	1:A:92:LEU:H	1:A:93:SER:HB3	11	1.26
(1,1033)	1:A:86:GLU:H	1:A:104:ILE:HG13	5	1.26
(1,970)	1:A:80:ILE:HB	1:A:95:LEU:HB3	7	1.25
(1,471)	1:A:41:TYR:H	1:A:70:LEU:HB3	5	1.25
(1,356)	1:A:31:ILE:H	1:A:29:PHE:HB3	7	1.25
(1,356)	1:A:31:ILE:H	1:A:29:PHE:HB3	18	1.25
(1,630)	1:A:54:ALA:H	1:A:52:PRO:HD3	13	1.24
(1,629)	1:A:54:ALA:H	1:A:52:PRO:HB3	13	1.24
(1,471)	1:A:41:TYR:H	1:A:70:LEU:HB3	15	1.24
(1,356)	1:A:31:ILE:H	1:A:29:PHE:HB3	6	1.24
(1,844)	1:A:72:GLU:H	1:A:70:LEU:HB3	15	1.23
(1,844)	1:A:72:GLU:H	1:A:70:LEU:HB3	20	1.23
(1,471)	1:A:41:TYR:H	1:A:70:LEU:HB3	11	1.23
(1,29)	1:A:5:LYS:HA	1:A:9:LYS:HG3	10	1.23

Continued on next page...

Continued from previous page...

Key	Atom-1	Atom-2	Model ID	Violation (Å)
(1,844)	1:A:72:GLU:H	1:A:70:LEU:HB3	5	1.22
(1,844)	1:A:72:GLU:H	1:A:70:LEU:HB3	7	1.22
(1,29)	1:A:5:LYS:HA	1:A:9:LYS:HG3	15	1.22
(1,970)	1:A:80:ILE:HB	1:A:95:LEU:HB3	14	1.21
(1,844)	1:A:72:GLU:H	1:A:70:LEU:HB3	11	1.21
(1,844)	1:A:72:GLU:H	1:A:70:LEU:HB3	12	1.21
(1,1303)	1:A:110:LEU:H	1:A:111:ARG:HD3	5	1.19
(1,29)	1:A:5:LYS:HA	1:A:9:LYS:HG3	6	1.18
(1,1024)	1:A:86:GLU:H	1:A:84:PRO:HG3	13	1.18
(1,844)	1:A:72:GLU:H	1:A:70:LEU:HB3	14	1.17
(1,356)	1:A:31:ILE:H	1:A:29:PHE:HB3	4	1.17
(1,204)	1:A:19:ALA:H	1:A:22:LYS:HG3	7	1.17
(1,204)	1:A:19:ALA:H	1:A:22:LYS:HG3	17	1.17
(1,204)	1:A:19:ALA:H	1:A:22:LYS:HG3	20	1.17
(1,105)	1:A:12:LEU:H	1:A:32:ARG:HB3	13	1.17
(1,1024)	1:A:86:GLU:H	1:A:84:PRO:HG3	8	1.17
(1,450)	1:A:40:ALA:H	1:A:38:GLN:HG3	15	1.16
(1,204)	1:A:19:ALA:H	1:A:22:LYS:HG3	1	1.16
(1,204)	1:A:19:ALA:H	1:A:22:LYS:HG3	2	1.16
(1,204)	1:A:19:ALA:H	1:A:22:LYS:HG3	3	1.16
(1,204)	1:A:19:ALA:H	1:A:22:LYS:HG3	4	1.16
(1,204)	1:A:19:ALA:H	1:A:22:LYS:HG3	5	1.16
(1,204)	1:A:19:ALA:H	1:A:22:LYS:HG3	9	1.16
(1,204)	1:A:19:ALA:H	1:A:22:LYS:HG3	10	1.16
(1,204)	1:A:19:ALA:H	1:A:22:LYS:HG3	14	1.16
(1,204)	1:A:19:ALA:H	1:A:22:LYS:HG3	18	1.16
(1,1033)	1:A:86:GLU:H	1:A:104:ILE:HG13	11	1.16
(1,970)	1:A:80:ILE:HB	1:A:95:LEU:HB3	18	1.15
(1,844)	1:A:72:GLU:H	1:A:70:LEU:HB3	10	1.15
(1,844)	1:A:72:GLU:H	1:A:70:LEU:HB3	13	1.15
(1,844)	1:A:72:GLU:H	1:A:70:LEU:HB3	18	1.15
(1,679)	1:A:62:VAL:H	1:A:60:ASP:HB3	13	1.15
(1,29)	1:A:5:LYS:HA	1:A:9:LYS:HG3	1	1.15
(1,204)	1:A:19:ALA:H	1:A:22:LYS:HG3	8	1.15
(1,204)	1:A:19:ALA:H	1:A:22:LYS:HG3	11	1.15
(1,204)	1:A:19:ALA:H	1:A:22:LYS:HG3	12	1.15
(1,204)	1:A:19:ALA:H	1:A:22:LYS:HG3	15	1.15
(1,970)	1:A:80:ILE:HB	1:A:95:LEU:HB3	1	1.14
(1,844)	1:A:72:GLU:H	1:A:70:LEU:HB3	1	1.14
(1,844)	1:A:72:GLU:H	1:A:70:LEU:HB3	2	1.14
(1,844)	1:A:72:GLU:H	1:A:70:LEU:HB3	3	1.14
(1,844)	1:A:72:GLU:H	1:A:70:LEU:HB3	4	1.14

Continued on next page...

Continued from previous page...

Key	Atom-1	Atom-2	Model ID	Violation (Å)
(1,844)	1:A:72:GLU:H	1:A:70:LEU:HB3	6	1.14
(1,844)	1:A:72:GLU:H	1:A:70:LEU:HB3	8	1.14
(1,844)	1:A:72:GLU:H	1:A:70:LEU:HB3	9	1.14
(1,844)	1:A:72:GLU:H	1:A:70:LEU:HB3	16	1.14
(1,844)	1:A:72:GLU:H	1:A:70:LEU:HB3	17	1.14
(1,844)	1:A:72:GLU:H	1:A:70:LEU:HB3	19	1.14
(1,821)	1:A:71:ILE:HD11	1:A:31:ILE:HG13	5	1.14
(1,821)	1:A:71:ILE:HD12	1:A:31:ILE:HG13	5	1.14
(1,821)	1:A:71:ILE:HD13	1:A:31:ILE:HG13	5	1.14
(1,204)	1:A:19:ALA:H	1:A:22:LYS:HG3	13	1.14
(1,204)	1:A:19:ALA:H	1:A:22:LYS:HG3	16	1.14
(1,629)	1:A:54:ALA:H	1:A:52:PRO:HB3	9	1.13
(1,204)	1:A:19:ALA:H	1:A:22:LYS:HG3	6	1.13
(1,1317)	1:A:112:ILE:H	1:A:111:ARG:HD3	5	1.13
(1,1210)	1:A:101:ILE:H	1:A:109:CYS:HB3	1	1.13
(1,105)	1:A:12:LEU:H	1:A:32:ARG:HB3	20	1.13
(1,105)	1:A:12:LEU:H	1:A:32:ARG:HB3	5	1.12
(1,1024)	1:A:86:GLU:H	1:A:84:PRO:HG3	10	1.12
(1,966)	1:A:80:ILE:HB	1:A:79:LYS:HB3	3	1.11
(1,966)	1:A:80:ILE:HB	1:A:79:LYS:HB3	6	1.11
(1,204)	1:A:19:ALA:H	1:A:22:LYS:HG3	19	1.11
(1,1033)	1:A:86:GLU:H	1:A:104:ILE:HG13	14	1.11
(1,970)	1:A:80:ILE:HB	1:A:95:LEU:HB3	9	1.1
(1,630)	1:A:54:ALA:H	1:A:52:PRO:HD3	20	1.1
(1,356)	1:A:31:ILE:H	1:A:29:PHE:HB3	19	1.1
(1,29)	1:A:5:LYS:HA	1:A:9:LYS:HG3	4	1.1
(1,29)	1:A:5:LYS:HA	1:A:9:LYS:HG3	16	1.1
(1,1024)	1:A:86:GLU:H	1:A:84:PRO:HG3	20	1.1
(1,629)	1:A:54:ALA:H	1:A:52:PRO:HB3	18	1.09
(1,428)	1:A:37:PHE:H	1:A:38:GLN:HB3	15	1.09
(1,105)	1:A:12:LEU:H	1:A:32:ARG:HB3	10	1.09
(1,821)	1:A:71:ILE:HD11	1:A:31:ILE:HG13	16	1.08
(1,821)	1:A:71:ILE:HD12	1:A:31:ILE:HG13	16	1.08
(1,821)	1:A:71:ILE:HD13	1:A:31:ILE:HG13	16	1.08
(1,821)	1:A:71:ILE:HD11	1:A:31:ILE:HG13	20	1.08
(1,821)	1:A:71:ILE:HD12	1:A:31:ILE:HG13	20	1.08
(1,821)	1:A:71:ILE:HD13	1:A:31:ILE:HG13	20	1.08
(1,71)	1:A:9:LYS:H	1:A:9:LYS:HD3	14	1.08
(1,356)	1:A:31:ILE:H	1:A:29:PHE:HB3	14	1.08
(1,356)	1:A:31:ILE:H	1:A:29:PHE:HB3	17	1.08
(1,1303)	1:A:110:LEU:H	1:A:111:ARG:HD3	7	1.08
(1,105)	1:A:12:LEU:H	1:A:32:ARG:HB3	3	1.08

Continued on next page...

Continued from previous page...

Key	Atom-1	Atom-2	Model ID	Violation (Å)
(1,105)	1:A:12:LEU:H	1:A:32:ARG:HB3	12	1.08
(1,105)	1:A:12:LEU:H	1:A:32:ARG:HB3	17	1.08
(1,1024)	1:A:86:GLU:H	1:A:84:PRO:HG3	17	1.08
(1,1024)	1:A:86:GLU:H	1:A:84:PRO:HG3	19	1.08
(1,966)	1:A:80:ILE:HB	1:A:79:LYS:HB3	20	1.07
(1,356)	1:A:31:ILE:H	1:A:29:PHE:HB3	12	1.07
(1,1024)	1:A:86:GLU:H	1:A:84:PRO:HG3	2	1.07
(1,966)	1:A:80:ILE:HB	1:A:79:LYS:HB3	14	1.06
(1,71)	1:A:9:LYS:H	1:A:9:LYS:HD3	7	1.06
(1,71)	1:A:9:LYS:H	1:A:9:LYS:HD3	19	1.06
(1,630)	1:A:54:ALA:H	1:A:52:PRO:HD3	9	1.06
(1,356)	1:A:31:ILE:H	1:A:29:PHE:HB3	5	1.06
(1,356)	1:A:31:ILE:H	1:A:29:PHE:HB3	15	1.06
(1,1091)	1:A:92:LEU:H	1:A:93:SER:HB3	1	1.06
(1,72)	1:A:9:LYS:H	1:A:9:LYS:HE3	3	1.05
(1,356)	1:A:31:ILE:H	1:A:29:PHE:HB3	10	1.05
(1,1257)	1:A:104:ILE:HD11	1:A:95:LEU:HB3	6	1.05
(1,1257)	1:A:104:ILE:HD12	1:A:95:LEU:HB3	6	1.05
(1,1257)	1:A:104:ILE:HD13	1:A:95:LEU:HB3	6	1.05
(1,1189)	1:A:98:GLN:H	1:A:98:GLN:HG3	3	1.05
(1,1189)	1:A:98:GLN:H	1:A:98:GLN:HG3	6	1.05
(1,1189)	1:A:98:GLN:H	1:A:98:GLN:HG3	13	1.05
(1,966)	1:A:80:ILE:HB	1:A:79:LYS:HB3	11	1.04
(1,508)	1:A:43:LEU:HG	1:A:69:PHE:HB3	18	1.04
(1,387)	1:A:32:ARG:H	1:A:32:ARG:HD3	9	1.04
(1,1257)	1:A:104:ILE:HD11	1:A:95:LEU:HB3	3	1.04
(1,1257)	1:A:104:ILE:HD12	1:A:95:LEU:HB3	3	1.04
(1,1257)	1:A:104:ILE:HD13	1:A:95:LEU:HB3	3	1.04
(1,1024)	1:A:86:GLU:H	1:A:84:PRO:HG3	16	1.04
(1,487)	1:A:42:GLY:H	1:A:70:LEU:HB3	12	1.03
(1,37)	1:A:6:PHE:H	1:A:5:LYS:HD3	19	1.03
(1,356)	1:A:31:ILE:H	1:A:29:PHE:HB3	16	1.03
(1,309)	1:A:27:GLY:H	1:A:46:LYS:HE3	5	1.03
(1,1024)	1:A:86:GLU:H	1:A:84:PRO:HG3	1	1.03
(1,37)	1:A:6:PHE:H	1:A:5:LYS:HD3	14	1.02
(1,1210)	1:A:101:ILE:H	1:A:109:CYS:HB3	8	1.02
(1,105)	1:A:12:LEU:H	1:A:32:ARG:HB3	16	1.02
(1,966)	1:A:80:ILE:HB	1:A:79:LYS:HB3	8	1.01
(1,966)	1:A:80:ILE:HB	1:A:79:LYS:HB3	10	1.01
(1,471)	1:A:41:TYR:H	1:A:70:LEU:HB3	18	1.01
(1,1210)	1:A:101:ILE:H	1:A:109:CYS:HB3	12	1.01
(1,640)	1:A:55:GLN:H	1:A:53:SER:HB3	10	1.0

Continued on next page...

Continued from previous page...

Key	Atom-1	Atom-2	Model ID	Violation (Å)
(1,387)	1:A:32:ARG:H	1:A:32:ARG:HD3	18	1.0
(1,29)	1:A:5:LYS:HA	1:A:9:LYS:HG3	3	1.0
(1,1331)	1:A:115:LYS:H	1:A:113:PRO:HD3	1	1.0
(1,1257)	1:A:104:ILE:HD11	1:A:95:LEU:HB3	13	1.0
(1,1257)	1:A:104:ILE:HD12	1:A:95:LEU:HB3	13	1.0
(1,1257)	1:A:104:ILE:HD13	1:A:95:LEU:HB3	13	1.0
(1,1257)	1:A:104:ILE:HD11	1:A:95:LEU:HB3	19	1.0
(1,1257)	1:A:104:ILE:HD12	1:A:95:LEU:HB3	19	1.0
(1,1257)	1:A:104:ILE:HD13	1:A:95:LEU:HB3	19	1.0
(1,1094)	1:A:93:SER:H	1:A:91:SER:HB3	1	1.0
(1,1094)	1:A:93:SER:H	1:A:91:SER:HB3	18	1.0
(1,966)	1:A:80:ILE:HB	1:A:79:LYS:HB3	13	0.99
(1,966)	1:A:80:ILE:HB	1:A:79:LYS:HB3	19	0.99
(1,71)	1:A:9:LYS:H	1:A:9:LYS:HD3	2	0.99
(1,471)	1:A:41:TYR:H	1:A:70:LEU:HB3	16	0.99
(1,1210)	1:A:101:ILE:H	1:A:109:CYS:HB3	13	0.99
(1,1033)	1:A:86:GLU:H	1:A:104:ILE:HG13	9	0.99
(1,1024)	1:A:86:GLU:H	1:A:84:PRO:HG3	9	0.99
(1,508)	1:A:43:LEU:HG	1:A:69:PHE:HB3	20	0.98
(1,471)	1:A:41:TYR:H	1:A:70:LEU:HB3	2	0.98
(1,428)	1:A:37:PHE:H	1:A:38:GLN:HB3	5	0.98
(1,1189)	1:A:98:GLN:H	1:A:98:GLN:HG3	19	0.98
(1,1094)	1:A:93:SER:H	1:A:91:SER:HB3	13	0.98
(1,1033)	1:A:86:GLU:H	1:A:104:ILE:HG13	2	0.98
(1,471)	1:A:41:TYR:H	1:A:70:LEU:HB3	1	0.97
(1,966)	1:A:80:ILE:HB	1:A:79:LYS:HB3	16	0.96
(1,821)	1:A:71:ILE:HD11	1:A:31:ILE:HG13	12	0.96
(1,821)	1:A:71:ILE:HD12	1:A:31:ILE:HG13	12	0.96
(1,821)	1:A:71:ILE:HD13	1:A:31:ILE:HG13	12	0.96
(1,471)	1:A:41:TYR:H	1:A:70:LEU:HB3	4	0.96
(1,37)	1:A:6:PHE:H	1:A:5:LYS:HD3	7	0.96
(1,1189)	1:A:98:GLN:H	1:A:98:GLN:HG3	8	0.96
(1,1024)	1:A:86:GLU:H	1:A:84:PRO:HG3	6	0.96
(1,508)	1:A:43:LEU:HG	1:A:69:PHE:HB3	8	0.95
(1,471)	1:A:41:TYR:H	1:A:70:LEU:HB3	14	0.95
(1,387)	1:A:32:ARG:H	1:A:32:ARG:HD3	7	0.95
(1,966)	1:A:80:ILE:HB	1:A:79:LYS:HB3	2	0.94
(1,966)	1:A:80:ILE:HB	1:A:79:LYS:HB3	18	0.94
(1,72)	1:A:9:LYS:H	1:A:9:LYS:HE3	11	0.94
(1,471)	1:A:41:TYR:H	1:A:70:LEU:HB3	9	0.94
(1,1189)	1:A:98:GLN:H	1:A:98:GLN:HG3	1	0.94
(1,1035)	1:A:86:GLU:H	1:A:105:SER:HB3	16	0.94

Continued on next page...

Continued from previous page...

Key	Atom-1	Atom-2	Model ID	Violation (Å)
(1,1033)	1:A:86:GLU:H	1:A:104:ILE:HG13	15	0.94
(1,630)	1:A:54:ALA:H	1:A:52:PRO:HD3	7	0.93
(1,487)	1:A:42:GLY:H	1:A:70:LEU:HB3	15	0.93
(1,471)	1:A:41:TYR:H	1:A:70:LEU:HB3	3	0.93
(1,471)	1:A:41:TYR:H	1:A:70:LEU:HB3	6	0.93
(1,471)	1:A:41:TYR:H	1:A:70:LEU:HB3	8	0.93
(1,471)	1:A:41:TYR:H	1:A:70:LEU:HB3	13	0.93
(1,471)	1:A:41:TYR:H	1:A:70:LEU:HB3	19	0.93
(1,1189)	1:A:98:GLN:H	1:A:98:GLN:HG3	16	0.93
(1,1094)	1:A:93:SER:H	1:A:91:SER:HB3	16	0.93
(1,105)	1:A:12:LEU:H	1:A:32:ARG:HB3	1	0.93
(1,1033)	1:A:86:GLU:H	1:A:104:ILE:HG13	1	0.93
(1,1024)	1:A:86:GLU:H	1:A:84:PRO:HG3	3	0.93
(1,487)	1:A:42:GLY:H	1:A:70:LEU:HB3	11	0.92
(1,471)	1:A:41:TYR:H	1:A:70:LEU:HB3	10	0.92
(1,1303)	1:A:110:LEU:H	1:A:111:ARG:HD3	6	0.92
(1,1257)	1:A:104:ILE:HD11	1:A:95:LEU:HB3	20	0.92
(1,1257)	1:A:104:ILE:HD12	1:A:95:LEU:HB3	20	0.92
(1,1257)	1:A:104:ILE:HD13	1:A:95:LEU:HB3	20	0.92
(1,1091)	1:A:92:LEU:H	1:A:93:SER:HB3	4	0.92
(1,1033)	1:A:86:GLU:H	1:A:104:ILE:HG13	16	0.92
(1,487)	1:A:42:GLY:H	1:A:70:LEU:HB3	5	0.91
(1,471)	1:A:41:TYR:H	1:A:70:LEU:HB3	17	0.91
(1,630)	1:A:54:ALA:H	1:A:52:PRO:HD3	12	0.9
(1,630)	1:A:54:ALA:H	1:A:52:PRO:HD3	10	0.89
(1,630)	1:A:54:ALA:H	1:A:52:PRO:HD3	19	0.89
(1,37)	1:A:6:PHE:H	1:A:5:LYS:HD3	6	0.89
(1,291)	1:A:25:ASP:H	1:A:24:LYS:HG3	13	0.89
(1,1210)	1:A:101:ILE:H	1:A:109:CYS:HB3	4	0.89
(1,105)	1:A:12:LEU:H	1:A:32:ARG:HB3	14	0.89
(1,638)	1:A:54:ALA:H	1:A:55:GLN:HG3	4	0.88
(1,428)	1:A:37:PHE:H	1:A:38:GLN:HB3	9	0.88
(1,966)	1:A:80:ILE:HB	1:A:79:LYS:HB3	17	0.87
(1,72)	1:A:9:LYS:H	1:A:9:LYS:HE3	20	0.87
(1,630)	1:A:54:ALA:H	1:A:52:PRO:HD3	15	0.87
(1,487)	1:A:42:GLY:H	1:A:70:LEU:HB3	7	0.87
(1,428)	1:A:37:PHE:H	1:A:38:GLN:HB3	2	0.87
(1,990)	1:A:81:LYS:H	1:A:72:GLU:HB3	6	0.86
(1,990)	1:A:81:LYS:H	1:A:72:GLU:HB3	11	0.86
(1,970)	1:A:80:ILE:HB	1:A:95:LEU:HB3	16	0.86
(1,629)	1:A:54:ALA:H	1:A:52:PRO:HB3	20	0.86
(1,487)	1:A:42:GLY:H	1:A:70:LEU:HB3	20	0.86

Continued on next page...

Continued from previous page...

Key	Atom-1	Atom-2	Model ID	Violation (Å)
(1,1210)	1:A:101:ILE:H	1:A:109:CYS:HB3	5	0.86
(1,969)	1:A:80:ILE:HB	1:A:87:PRO:HG3	3	0.85
(1,428)	1:A:37:PHE:H	1:A:38:GLN:HB3	18	0.85
(1,1033)	1:A:86:GLU:H	1:A:104:ILE:HG13	17	0.85
(1,679)	1:A:62:VAL:H	1:A:60:ASP:HB3	5	0.84
(1,64)	1:A:9:LYS:H	1:A:7:TRP:HB3	17	0.84
(1,429)	1:A:37:PHE:H	1:A:38:GLN:HG3	1	0.84
(1,428)	1:A:37:PHE:H	1:A:38:GLN:HB3	1	0.84
(1,428)	1:A:37:PHE:H	1:A:38:GLN:HB3	7	0.84
(1,428)	1:A:37:PHE:H	1:A:38:GLN:HB3	13	0.84
(1,428)	1:A:37:PHE:H	1:A:38:GLN:HB3	20	0.84
(1,37)	1:A:6:PHE:H	1:A:5:LYS:HD3	3	0.84
(1,1305)	1:A:110:LEU:HB3	1:A:108:CYS:H	18	0.84
(1,630)	1:A:54:ALA:H	1:A:52:PRO:HD3	14	0.83
(1,428)	1:A:37:PHE:H	1:A:38:GLN:HB3	8	0.83
(1,428)	1:A:37:PHE:H	1:A:38:GLN:HB3	11	0.83
(1,428)	1:A:37:PHE:H	1:A:38:GLN:HB3	14	0.83
(1,420)	1:A:36:SER:H	1:A:37:PHE:HB3	1	0.83
(1,309)	1:A:27:GLY:H	1:A:46:LYS:HE3	18	0.83
(1,1251)	1:A:104:ILE:HG21	1:A:85:SER:HB3	12	0.83
(1,1251)	1:A:104:ILE:HG22	1:A:85:SER:HB3	12	0.83
(1,1251)	1:A:104:ILE:HG23	1:A:85:SER:HB3	12	0.83
(1,1035)	1:A:86:GLU:H	1:A:105:SER:HB3	11	0.83
(1,969)	1:A:80:ILE:HB	1:A:87:PRO:HG3	6	0.82
(1,821)	1:A:71:ILE:HD11	1:A:31:ILE:HG13	3	0.82
(1,821)	1:A:71:ILE:HD12	1:A:31:ILE:HG13	3	0.82
(1,821)	1:A:71:ILE:HD13	1:A:31:ILE:HG13	3	0.82
(1,623)	1:A:53:SER:H	1:A:52:PRO:HG3	10	0.82
(1,1189)	1:A:98:GLN:H	1:A:98:GLN:HG3	9	0.82
(1,105)	1:A:12:LEU:H	1:A:32:ARG:HB3	9	0.82
(1,1033)	1:A:86:GLU:H	1:A:104:ILE:HG13	20	0.82
(1,970)	1:A:80:ILE:HB	1:A:95:LEU:HB3	17	0.81
(1,623)	1:A:53:SER:H	1:A:52:PRO:HG3	8	0.81
(1,545)	1:A:45:LEU:H	1:A:67:ARG:HG3	13	0.81
(1,428)	1:A:37:PHE:H	1:A:38:GLN:HB3	10	0.81
(1,428)	1:A:37:PHE:H	1:A:38:GLN:HB3	19	0.81
(1,37)	1:A:6:PHE:H	1:A:5:LYS:HD3	9	0.81
(1,969)	1:A:80:ILE:HB	1:A:87:PRO:HG3	19	0.8
(1,72)	1:A:9:LYS:H	1:A:9:LYS:HE3	16	0.8
(1,640)	1:A:55:GLN:H	1:A:53:SER:HB3	6	0.8
(1,623)	1:A:53:SER:H	1:A:52:PRO:HG3	15	0.8
(1,450)	1:A:40:ALA:H	1:A:38:GLN:HG3	10	0.8

Continued on next page...

Continued from previous page...

Key	Atom-1	Atom-2	Model ID	Violation (Å)
(1,420)	1:A:36:SER:H	1:A:37:PHE:HB3	13	0.8
(1,1331)	1:A:115:LYS:H	1:A:113:PRO:HD3	2	0.8
(1,1317)	1:A:112:ILE:H	1:A:111:ARG:HD3	6	0.8
(1,105)	1:A:12:LEU:H	1:A:32:ARG:HB3	8	0.8
(1,969)	1:A:80:ILE:HB	1:A:87:PRO:HG3	11	0.79
(1,969)	1:A:80:ILE:HB	1:A:87:PRO:HG3	20	0.79
(1,966)	1:A:80:ILE:HB	1:A:79:LYS:HB3	9	0.79
(1,821)	1:A:71:ILE:HD11	1:A:31:ILE:HG13	15	0.79
(1,821)	1:A:71:ILE:HD12	1:A:31:ILE:HG13	15	0.79
(1,821)	1:A:71:ILE:HD13	1:A:31:ILE:HG13	15	0.79
(1,64)	1:A:9:LYS:H	1:A:7:TRP:HB3	5	0.79
(1,428)	1:A:37:PHE:H	1:A:38:GLN:HB3	6	0.79
(1,428)	1:A:37:PHE:H	1:A:38:GLN:HB3	16	0.79
(1,309)	1:A:27:GLY:H	1:A:46:LYS:HE3	14	0.79
(1,1094)	1:A:93:SER:H	1:A:91:SER:HB3	19	0.79
(1,109)	1:A:12:LEU:HD11	1:A:13:SER:HB3	1	0.79
(1,109)	1:A:12:LEU:HD12	1:A:13:SER:HB3	1	0.79
(1,109)	1:A:12:LEU:HD13	1:A:13:SER:HB3	1	0.79
(1,72)	1:A:9:LYS:H	1:A:9:LYS:HE3	1	0.78
(1,71)	1:A:9:LYS:H	1:A:9:LYS:HD3	5	0.78
(1,623)	1:A:53:SER:H	1:A:52:PRO:HG3	20	0.78
(1,420)	1:A:36:SER:H	1:A:37:PHE:HB3	3	0.78
(1,420)	1:A:36:SER:H	1:A:37:PHE:HB3	4	0.78
(1,192)	1:A:18:ILE:HG21	1:A:63:GLU:HG3	6	0.78
(1,192)	1:A:18:ILE:HG22	1:A:63:GLU:HG3	6	0.78
(1,192)	1:A:18:ILE:HG23	1:A:63:GLU:HG3	6	0.78
(1,1331)	1:A:115:LYS:H	1:A:113:PRO:HD3	16	0.78
(1,105)	1:A:12:LEU:H	1:A:32:ARG:HB3	6	0.78
(1,1033)	1:A:86:GLU:H	1:A:104:ILE:HG13	8	0.78
(1,970)	1:A:80:ILE:HB	1:A:95:LEU:HB3	19	0.77
(1,623)	1:A:53:SER:H	1:A:52:PRO:HG3	7	0.77
(1,623)	1:A:53:SER:H	1:A:52:PRO:HG3	19	0.77
(1,1321)	1:A:112:ILE:H	1:A:112:ILE:HG13	20	0.77
(1,1161)	1:A:96:VAL:H	1:A:97:SER:HB3	2	0.77
(1,1161)	1:A:96:VAL:H	1:A:97:SER:HB3	3	0.77
(1,1091)	1:A:92:LEU:H	1:A:93:SER:HB3	15	0.77
(1,105)	1:A:12:LEU:H	1:A:32:ARG:HB3	4	0.77
(1,969)	1:A:80:ILE:HB	1:A:87:PRO:HG3	2	0.76
(1,969)	1:A:80:ILE:HB	1:A:87:PRO:HG3	16	0.76
(1,630)	1:A:54:ALA:H	1:A:52:PRO:HD3	8	0.76
(1,508)	1:A:43:LEU:HG	1:A:69:PHE:HB3	4	0.76
(1,71)	1:A:9:LYS:H	1:A:9:LYS:HD3	17	0.75

Continued on next page...

Continued from previous page...

Key	Atom-1	Atom-2	Model ID	Violation (Å)
(1,630)	1:A:54:ALA:H	1:A:52:PRO:HD3	18	0.75
(1,387)	1:A:32:ARG:H	1:A:32:ARG:HD3	1	0.75
(1,1161)	1:A:96:VAL:H	1:A:97:SER:HB3	12	0.75
(1,105)	1:A:12:LEU:H	1:A:32:ARG:HB3	18	0.75
(1,622)	1:A:53:SER:H	1:A:52:PRO:HD3	12	0.74
(1,622)	1:A:53:SER:H	1:A:52:PRO:HD3	14	0.74
(1,545)	1:A:45:LEU:H	1:A:67:ARG:HG3	7	0.74
(1,545)	1:A:45:LEU:H	1:A:67:ARG:HG3	9	0.74
(1,227)	1:A:20:LEU:HD11	1:A:24:LYS:HE3	13	0.74
(1,227)	1:A:20:LEU:HD12	1:A:24:LYS:HE3	13	0.74
(1,227)	1:A:20:LEU:HD13	1:A:24:LYS:HE3	13	0.74
(1,109)	1:A:12:LEU:HD11	1:A:13:SER:HB3	11	0.74
(1,109)	1:A:12:LEU:HD12	1:A:13:SER:HB3	11	0.74
(1,109)	1:A:12:LEU:HD13	1:A:13:SER:HB3	11	0.74
(1,969)	1:A:80:ILE:HB	1:A:87:PRO:HG3	9	0.73
(1,969)	1:A:80:ILE:HB	1:A:87:PRO:HG3	10	0.73
(1,671)	1:A:59:GLY:H	1:A:58:LYS:HD3	18	0.73
(1,450)	1:A:40:ALA:H	1:A:38:GLN:HG3	1	0.73
(1,420)	1:A:36:SER:H	1:A:37:PHE:HB3	7	0.73
(1,420)	1:A:36:SER:H	1:A:37:PHE:HB3	8	0.73
(1,1023)	1:A:86:GLU:H	1:A:84:PRO:HD3	11	0.73
(1,1000)	1:A:81:LYS:H	1:A:81:LYS:HD3	15	0.73
(1,966)	1:A:80:ILE:HB	1:A:79:LYS:HB3	15	0.72
(1,545)	1:A:45:LEU:H	1:A:67:ARG:HG3	15	0.72
(1,147)	1:A:15:ASP:H	1:A:16:GLN:HB3	2	0.72
(1,1000)	1:A:81:LYS:H	1:A:81:LYS:HD3	9	0.72
(1,545)	1:A:45:LEU:H	1:A:67:ARG:HG3	6	0.71
(1,420)	1:A:36:SER:H	1:A:37:PHE:HB3	9	0.71
(1,147)	1:A:15:ASP:H	1:A:16:GLN:HB3	1	0.71
(1,147)	1:A:15:ASP:H	1:A:16:GLN:HB3	17	0.71
(1,821)	1:A:71:ILE:HD11	1:A:31:ILE:HG13	14	0.7
(1,821)	1:A:71:ILE:HD12	1:A:31:ILE:HG13	14	0.7
(1,821)	1:A:71:ILE:HD13	1:A:31:ILE:HG13	14	0.7
(1,147)	1:A:15:ASP:H	1:A:16:GLN:HB3	12	0.7
(1,147)	1:A:15:ASP:H	1:A:16:GLN:HB3	20	0.7
(1,134)	1:A:14:ARG:H	1:A:32:ARG:HG3	11	0.7
(1,1178)	1:A:97:SER:H	1:A:99:HIS:HB3	10	0.7
(1,969)	1:A:80:ILE:HB	1:A:87:PRO:HG3	17	0.69
(1,622)	1:A:53:SER:H	1:A:52:PRO:HD3	10	0.69
(1,1331)	1:A:115:LYS:H	1:A:113:PRO:HD3	9	0.69
(1,429)	1:A:37:PHE:H	1:A:38:GLN:HG3	10	0.68
(1,420)	1:A:36:SER:H	1:A:37:PHE:HB3	6	0.68

Continued on next page...

Continued from previous page...

Key	Atom-1	Atom-2	Model ID	Violation (Å)
(1,309)	1:A:27:GLY:H	1:A:46:LYS:HE3	19	0.68
(1,147)	1:A:15:ASP:H	1:A:16:GLN:HB3	8	0.68
(1,147)	1:A:15:ASP:H	1:A:16:GLN:HB3	10	0.68
(1,1161)	1:A:96:VAL:H	1:A:97:SER:HB3	6	0.68
(1,105)	1:A:12:LEU:H	1:A:32:ARG:HB3	11	0.68
(1,1042)	1:A:88:TYR:H	1:A:87:PRO:HG3	10	0.68
(1,1042)	1:A:88:TYR:H	1:A:87:PRO:HG3	16	0.68
(1,1042)	1:A:88:TYR:H	1:A:87:PRO:HG3	19	0.68
(1,1033)	1:A:86:GLU:H	1:A:104:ILE:HG13	10	0.68
(1,611)	1:A:49:THR:H	1:A:107:PRO:HG3	20	0.67
(1,545)	1:A:45:LEU:H	1:A:67:ARG:HG3	16	0.67
(1,545)	1:A:45:LEU:H	1:A:67:ARG:HG3	17	0.67
(1,420)	1:A:36:SER:H	1:A:37:PHE:HB3	10	0.67
(1,152)	1:A:16:GLN:H	1:A:13:SER:HB3	13	0.67
(1,147)	1:A:15:ASP:H	1:A:16:GLN:HB3	13	0.67
(1,1331)	1:A:115:LYS:H	1:A:113:PRO:HD3	15	0.67
(1,1285)	1:A:108:CYS:H	1:A:109:CYS:HB3	17	0.67
(1,1210)	1:A:101:ILE:H	1:A:109:CYS:HB3	9	0.67
(1,1042)	1:A:88:TYR:H	1:A:87:PRO:HG3	13	0.67
(1,1042)	1:A:88:TYR:H	1:A:87:PRO:HG3	20	0.67
(1,72)	1:A:9:LYS:H	1:A:9:LYS:HE3	19	0.66
(1,622)	1:A:53:SER:H	1:A:52:PRO:HD3	8	0.66
(1,545)	1:A:45:LEU:H	1:A:67:ARG:HG3	10	0.66
(1,545)	1:A:45:LEU:H	1:A:67:ARG:HG3	11	0.66
(1,37)	1:A:6:PHE:H	1:A:5:LYS:HD3	11	0.66
(1,309)	1:A:27:GLY:H	1:A:46:LYS:HE3	17	0.66
(1,283)	1:A:24:LYS:H	1:A:24:LYS:HE3	10	0.66
(1,1257)	1:A:104:ILE:HD11	1:A:95:LEU:HB3	8	0.66
(1,1257)	1:A:104:ILE:HD12	1:A:95:LEU:HB3	8	0.66
(1,1257)	1:A:104:ILE:HD13	1:A:95:LEU:HB3	8	0.66
(1,105)	1:A:12:LEU:H	1:A:32:ARG:HB3	2	0.66
(1,970)	1:A:80:ILE:HB	1:A:95:LEU:HB3	8	0.65
(1,970)	1:A:80:ILE:HB	1:A:95:LEU:HB3	13	0.65
(1,966)	1:A:80:ILE:HB	1:A:79:LYS:HB3	12	0.65
(1,640)	1:A:55:GLN:H	1:A:53:SER:HB3	19	0.65
(1,545)	1:A:45:LEU:H	1:A:67:ARG:HG3	8	0.65
(1,429)	1:A:37:PHE:H	1:A:38:GLN:HG3	6	0.65
(1,309)	1:A:27:GLY:H	1:A:46:LYS:HE3	4	0.65
(1,191)	1:A:18:ILE:HG21	1:A:63:GLU:HB3	8	0.65
(1,191)	1:A:18:ILE:HG22	1:A:63:GLU:HB3	8	0.65
(1,191)	1:A:18:ILE:HG23	1:A:63:GLU:HB3	8	0.65
(1,1000)	1:A:81:LYS:H	1:A:81:LYS:HD3	17	0.65

Continued on next page...

Continued from previous page...

Key	Atom-1	Atom-2	Model ID	Violation (Å)
(1,283)	1:A:24:LYS:H	1:A:24:LYS:HE3	4	0.64
(1,147)	1:A:15:ASP:H	1:A:16:GLN:HB3	16	0.64
(1,1210)	1:A:101:ILE:H	1:A:109:CYS:HB3	7	0.64
(1,990)	1:A:81:LYS:H	1:A:72:GLU:HB3	8	0.63
(1,629)	1:A:54:ALA:H	1:A:52:PRO:HB3	19	0.63
(1,450)	1:A:40:ALA:H	1:A:38:GLN:HG3	20	0.63
(1,255)	1:A:22:LYS:H	1:A:22:LYS:HE3	14	0.63
(1,192)	1:A:18:ILE:HG21	1:A:63:GLU:HG3	17	0.63
(1,192)	1:A:18:ILE:HG22	1:A:63:GLU:HG3	17	0.63
(1,192)	1:A:18:ILE:HG23	1:A:63:GLU:HG3	17	0.63
(1,191)	1:A:18:ILE:HG21	1:A:63:GLU:HB3	2	0.63
(1,191)	1:A:18:ILE:HG22	1:A:63:GLU:HB3	2	0.63
(1,191)	1:A:18:ILE:HG23	1:A:63:GLU:HB3	2	0.63
(1,152)	1:A:16:GLN:H	1:A:13:SER:HB3	3	0.63
(1,147)	1:A:15:ASP:H	1:A:16:GLN:HB3	4	0.63
(1,970)	1:A:80:ILE:HB	1:A:95:LEU:HB3	10	0.62
(1,826)	1:A:71:ILE:HD11	1:A:70:LEU:HB3	10	0.62
(1,826)	1:A:71:ILE:HD12	1:A:70:LEU:HB3	10	0.62
(1,826)	1:A:71:ILE:HD13	1:A:70:LEU:HB3	10	0.62
(1,821)	1:A:71:ILE:HD11	1:A:31:ILE:HG13	13	0.62
(1,821)	1:A:71:ILE:HD12	1:A:31:ILE:HG13	13	0.62
(1,821)	1:A:71:ILE:HD13	1:A:31:ILE:HG13	13	0.62
(1,72)	1:A:9:LYS:H	1:A:9:LYS:HE3	18	0.62
(1,629)	1:A:54:ALA:H	1:A:52:PRO:HB3	6	0.62
(1,611)	1:A:49:THR:H	1:A:107:PRO:HG3	4	0.62
(1,147)	1:A:15:ASP:H	1:A:16:GLN:HB3	5	0.62
(1,1178)	1:A:97:SER:H	1:A:99:HIS:HB3	11	0.62
(1,966)	1:A:80:ILE:HB	1:A:79:LYS:HB3	1	0.61
(1,966)	1:A:80:ILE:HB	1:A:79:LYS:HB3	5	0.61
(1,826)	1:A:71:ILE:HD11	1:A:70:LEU:HB3	2	0.61
(1,826)	1:A:71:ILE:HD12	1:A:70:LEU:HB3	2	0.61
(1,826)	1:A:71:ILE:HD13	1:A:70:LEU:HB3	2	0.61
(1,622)	1:A:53:SER:H	1:A:52:PRO:HD3	15	0.61
(1,545)	1:A:45:LEU:H	1:A:67:ARG:HG3	12	0.61
(1,420)	1:A:36:SER:H	1:A:37:PHE:HB3	18	0.61
(1,255)	1:A:22:LYS:H	1:A:22:LYS:HE3	17	0.61
(1,191)	1:A:18:ILE:HG21	1:A:63:GLU:HB3	4	0.61
(1,191)	1:A:18:ILE:HG22	1:A:63:GLU:HB3	4	0.61
(1,191)	1:A:18:ILE:HG23	1:A:63:GLU:HB3	4	0.61
(1,147)	1:A:15:ASP:H	1:A:16:GLN:HB3	3	0.61
(1,1285)	1:A:108:CYS:H	1:A:109:CYS:HB3	3	0.61
(1,1210)	1:A:101:ILE:H	1:A:109:CYS:HB3	20	0.61

Continued on next page...

Continued from previous page...

Key	Atom-1	Atom-2	Model ID	Violation (Å)
(1,1178)	1:A:97:SER:H	1:A:99:HIS:HB3	18	0.61
(1,109)	1:A:12:LEU:HD11	1:A:13:SER:HB3	9	0.61
(1,109)	1:A:12:LEU:HD12	1:A:13:SER:HB3	9	0.61
(1,109)	1:A:12:LEU:HD13	1:A:13:SER:HB3	9	0.61
(1,1042)	1:A:88:TYR:H	1:A:87:PRO:HG3	8	0.61
(1,71)	1:A:9:LYS:H	1:A:9:LYS:HD3	13	0.6
(1,487)	1:A:42:GLY:H	1:A:70:LEU:HB3	13	0.6
(1,192)	1:A:18:ILE:HG21	1:A:63:GLU:HG3	14	0.6
(1,192)	1:A:18:ILE:HG22	1:A:63:GLU:HG3	14	0.6
(1,192)	1:A:18:ILE:HG23	1:A:63:GLU:HG3	14	0.6
(1,134)	1:A:14:ARG:H	1:A:32:ARG:HG3	1	0.6
(1,1305)	1:A:110:LEU:HB3	1:A:108:CYS:H	10	0.6
(1,1305)	1:A:110:LEU:HB3	1:A:108:CYS:H	15	0.6
(1,1224)	1:A:101:ILE:HD11	1:A:102:SER:HB3	10	0.6
(1,1224)	1:A:101:ILE:HD12	1:A:102:SER:HB3	10	0.6
(1,1224)	1:A:101:ILE:HD13	1:A:102:SER:HB3	10	0.6
(1,1215)	1:A:101:ILE:HG21	1:A:100:SER:HB3	14	0.6
(1,1215)	1:A:101:ILE:HG22	1:A:100:SER:HB3	14	0.6
(1,1215)	1:A:101:ILE:HG23	1:A:100:SER:HB3	14	0.6
(1,1178)	1:A:97:SER:H	1:A:99:HIS:HB3	4	0.6
(1,1161)	1:A:96:VAL:H	1:A:97:SER:HB3	8	0.6
(1,1000)	1:A:81:LYS:H	1:A:81:LYS:HD3	8	0.6
(1,826)	1:A:71:ILE:HD11	1:A:70:LEU:HB3	8	0.59
(1,826)	1:A:71:ILE:HD12	1:A:70:LEU:HB3	8	0.59
(1,826)	1:A:71:ILE:HD13	1:A:70:LEU:HB3	8	0.59
(1,826)	1:A:71:ILE:HD11	1:A:70:LEU:HB3	19	0.59
(1,826)	1:A:71:ILE:HD12	1:A:70:LEU:HB3	19	0.59
(1,826)	1:A:71:ILE:HD13	1:A:70:LEU:HB3	19	0.59
(1,665)	1:A:59:GLY:H	1:A:57:TRP:HB3	14	0.59
(1,508)	1:A:43:LEU:HG	1:A:69:PHE:HB3	7	0.59
(1,487)	1:A:42:GLY:H	1:A:70:LEU:HB3	2	0.59
(1,487)	1:A:42:GLY:H	1:A:70:LEU:HB3	8	0.59
(1,255)	1:A:22:LYS:H	1:A:22:LYS:HE3	15	0.59
(1,147)	1:A:15:ASP:H	1:A:16:GLN:HB3	6	0.59
(1,134)	1:A:14:ARG:H	1:A:32:ARG:HG3	9	0.59
(1,1326)	1:A:114:SER:H	1:A:113:PRO:HD3	1	0.59
(1,1178)	1:A:97:SER:H	1:A:99:HIS:HB3	14	0.59
(1,545)	1:A:45:LEU:H	1:A:67:ARG:HG3	14	0.58
(1,487)	1:A:42:GLY:H	1:A:70:LEU:HB3	6	0.58
(1,487)	1:A:42:GLY:H	1:A:70:LEU:HB3	14	0.58
(1,487)	1:A:42:GLY:H	1:A:70:LEU:HB3	18	0.58
(1,429)	1:A:37:PHE:H	1:A:38:GLN:HG3	8	0.58

Continued on next page...

Continued from previous page...

Key	Atom-1	Atom-2	Model ID	Violation (Å)
(1,420)	1:A:36:SER:H	1:A:37:PHE:HB3	12	0.58
(1,152)	1:A:16:GLN:H	1:A:13:SER:HB3	6	0.58
(1,147)	1:A:15:ASP:H	1:A:16:GLN:HB3	19	0.58
(1,1331)	1:A:115:LYS:H	1:A:113:PRO:HD3	11	0.58
(1,1326)	1:A:114:SER:H	1:A:113:PRO:HD3	4	0.58
(1,1317)	1:A:112:ILE:H	1:A:111:ARG:HD3	7	0.58
(1,1257)	1:A:104:ILE:HD11	1:A:95:LEU:HB3	11	0.58
(1,1257)	1:A:104:ILE:HD12	1:A:95:LEU:HB3	11	0.58
(1,1257)	1:A:104:ILE:HD13	1:A:95:LEU:HB3	11	0.58
(1,1215)	1:A:101:ILE:HG21	1:A:100:SER:HB3	9	0.58
(1,1215)	1:A:101:ILE:HG22	1:A:100:SER:HB3	9	0.58
(1,1215)	1:A:101:ILE:HG23	1:A:100:SER:HB3	9	0.58
(1,105)	1:A:12:LEU:H	1:A:32:ARG:HB3	19	0.58
(1,1000)	1:A:81:LYS:H	1:A:81:LYS:HD3	2	0.58
(1,966)	1:A:80:ILE:HB	1:A:79:LYS:HB3	7	0.57
(1,545)	1:A:45:LEU:H	1:A:67:ARG:HG3	1	0.57
(1,487)	1:A:42:GLY:H	1:A:70:LEU:HB3	1	0.57
(1,487)	1:A:42:GLY:H	1:A:70:LEU:HB3	3	0.57
(1,487)	1:A:42:GLY:H	1:A:70:LEU:HB3	9	0.57
(1,429)	1:A:37:PHE:H	1:A:38:GLN:HG3	20	0.57
(1,255)	1:A:22:LYS:H	1:A:22:LYS:HE3	16	0.57
(1,147)	1:A:15:ASP:H	1:A:16:GLN:HB3	9	0.57
(1,1326)	1:A:114:SER:H	1:A:113:PRO:HD3	15	0.57
(1,1326)	1:A:114:SER:H	1:A:113:PRO:HD3	16	0.57
(1,1285)	1:A:108:CYS:H	1:A:109:CYS:HB3	16	0.57
(1,966)	1:A:80:ILE:HB	1:A:79:LYS:HB3	4	0.56
(1,790)	1:A:70:LEU:H	1:A:81:LYS:HB3	7	0.56
(1,629)	1:A:54:ALA:H	1:A:52:PRO:HB3	4	0.56
(1,622)	1:A:53:SER:H	1:A:52:PRO:HD3	20	0.56
(1,487)	1:A:42:GLY:H	1:A:70:LEU:HB3	4	0.56
(1,487)	1:A:42:GLY:H	1:A:70:LEU:HB3	10	0.56
(1,487)	1:A:42:GLY:H	1:A:70:LEU:HB3	16	0.56
(1,487)	1:A:42:GLY:H	1:A:70:LEU:HB3	17	0.56
(1,487)	1:A:42:GLY:H	1:A:70:LEU:HB3	19	0.56
(1,309)	1:A:27:GLY:H	1:A:46:LYS:HE3	3	0.56
(1,191)	1:A:18:ILE:HG21	1:A:63:GLU:HB3	15	0.56
(1,191)	1:A:18:ILE:HG22	1:A:63:GLU:HB3	15	0.56
(1,191)	1:A:18:ILE:HG23	1:A:63:GLU:HB3	15	0.56
(1,1305)	1:A:110:LEU:HB3	1:A:108:CYS:H	19	0.56
(1,1215)	1:A:101:ILE:HG21	1:A:100:SER:HB3	1	0.56
(1,1215)	1:A:101:ILE:HG22	1:A:100:SER:HB3	1	0.56
(1,1215)	1:A:101:ILE:HG23	1:A:100:SER:HB3	1	0.56

Continued on next page...

Continued from previous page...

Key	Atom-1	Atom-2	Model ID	Violation (Å)
(1,109)	1:A:12:LEU:HD11	1:A:13:SER:HB3	3	0.56
(1,109)	1:A:12:LEU:HD12	1:A:13:SER:HB3	3	0.56
(1,109)	1:A:12:LEU:HD13	1:A:13:SER:HB3	3	0.56
(1,638)	1:A:54:ALA:H	1:A:55:GLN:HG3	13	0.55
(1,429)	1:A:37:PHE:H	1:A:38:GLN:HG3	18	0.55
(1,420)	1:A:36:SER:H	1:A:37:PHE:HB3	11	0.55
(1,420)	1:A:36:SER:H	1:A:37:PHE:HB3	20	0.55
(1,309)	1:A:27:GLY:H	1:A:46:LYS:HE3	16	0.55
(1,283)	1:A:24:LYS:H	1:A:24:LYS:HE3	5	0.55
(1,147)	1:A:15:ASP:H	1:A:16:GLN:HB3	15	0.55
(1,1285)	1:A:108:CYS:H	1:A:109:CYS:HB3	6	0.55
(1,1216)	1:A:101:ILE:HD11	1:A:97:SER:HB3	10	0.55
(1,1216)	1:A:101:ILE:HD12	1:A:97:SER:HB3	10	0.55
(1,1216)	1:A:101:ILE:HD13	1:A:97:SER:HB3	10	0.55
(1,1178)	1:A:97:SER:H	1:A:99:HIS:HB3	2	0.55
(1,1178)	1:A:97:SER:H	1:A:99:HIS:HB3	12	0.55
(1,1178)	1:A:97:SER:H	1:A:99:HIS:HB3	15	0.55
(1,255)	1:A:22:LYS:H	1:A:22:LYS:HE3	3	0.54
(1,192)	1:A:18:ILE:HG21	1:A:63:GLU:HG3	8	0.54
(1,192)	1:A:18:ILE:HG22	1:A:63:GLU:HG3	8	0.54
(1,192)	1:A:18:ILE:HG23	1:A:63:GLU:HG3	8	0.54
(1,1326)	1:A:114:SER:H	1:A:113:PRO:HD3	10	0.54
(1,1189)	1:A:98:GLN:H	1:A:98:GLN:HG3	15	0.54
(1,1178)	1:A:97:SER:H	1:A:99:HIS:HB3	20	0.54
(1,109)	1:A:12:LEU:HD11	1:A:13:SER:HB3	18	0.54
(1,109)	1:A:12:LEU:HD12	1:A:13:SER:HB3	18	0.54
(1,109)	1:A:12:LEU:HD13	1:A:13:SER:HB3	18	0.54
(1,821)	1:A:71:ILE:HD11	1:A:31:ILE:HG13	9	0.53
(1,821)	1:A:71:ILE:HD12	1:A:31:ILE:HG13	9	0.53
(1,821)	1:A:71:ILE:HD13	1:A:31:ILE:HG13	9	0.53
(1,71)	1:A:9:LYS:H	1:A:9:LYS:HD3	16	0.53
(1,696)	1:A:63:GLU:H	1:A:60:ASP:HB3	5	0.53
(1,622)	1:A:53:SER:H	1:A:52:PRO:HD3	7	0.53
(1,265)	1:A:23:ASP:H	1:A:22:LYS:HE3	14	0.53
(1,191)	1:A:18:ILE:HG21	1:A:63:GLU:HB3	18	0.53
(1,191)	1:A:18:ILE:HG22	1:A:63:GLU:HB3	18	0.53
(1,191)	1:A:18:ILE:HG23	1:A:63:GLU:HB3	18	0.53
(1,147)	1:A:15:ASP:H	1:A:16:GLN:HB3	7	0.53
(1,137)	1:A:15:ASP:H	1:A:13:SER:HB3	14	0.53
(1,1227)	1:A:102:SER:H	1:A:98:GLN:HG3	14	0.53
(1,1189)	1:A:98:GLN:H	1:A:98:GLN:HG3	18	0.53
(1,109)	1:A:12:LEU:HD11	1:A:13:SER:HB3	13	0.53

Continued on next page...

Continued from previous page...

Key	Atom-1	Atom-2	Model ID	Violation (Å)
(1,109)	1:A:12:LEU:HD12	1:A:13:SER:HB3	13	0.53
(1,109)	1:A:12:LEU:HD13	1:A:13:SER:HB3	13	0.53
(1,105)	1:A:12:LEU:H	1:A:32:ARG:HB3	7	0.53
(1,970)	1:A:80:ILE:HB	1:A:95:LEU:HB3	2	0.52
(1,622)	1:A:53:SER:H	1:A:52:PRO:HD3	19	0.52
(1,583)	1:A:48:ALA:H	1:A:26:PRO:HG3	2	0.52
(1,545)	1:A:45:LEU:H	1:A:67:ARG:HG3	5	0.52
(1,1317)	1:A:112:ILE:H	1:A:111:ARG:HD3	19	0.52
(1,1210)	1:A:101:ILE:H	1:A:109:CYS:HB3	15	0.52
(1,609)	1:A:49:THR:H	1:A:65:LEU:HB3	14	0.51
(1,584)	1:A:48:ALA:H	1:A:46:LYS:HB3	6	0.51
(1,420)	1:A:36:SER:H	1:A:37:PHE:HB3	2	0.51
(1,265)	1:A:23:ASP:H	1:A:22:LYS:HE3	3	0.51
(1,152)	1:A:16:GLN:H	1:A:13:SER:HB3	9	0.51
(1,1317)	1:A:112:ILE:H	1:A:111:ARG:HD3	17	0.51
(1,1227)	1:A:102:SER:H	1:A:98:GLN:HG3	2	0.51
(1,1227)	1:A:102:SER:H	1:A:98:GLN:HG3	20	0.51
(1,1215)	1:A:101:ILE:HG21	1:A:100:SER:HB3	6	0.51
(1,1215)	1:A:101:ILE:HG22	1:A:100:SER:HB3	6	0.51
(1,1215)	1:A:101:ILE:HG23	1:A:100:SER:HB3	6	0.51
(1,1178)	1:A:97:SER:H	1:A:99:HIS:HB3	5	0.51
(1,1161)	1:A:96:VAL:H	1:A:97:SER:HB3	14	0.51
(1,969)	1:A:80:ILE:HB	1:A:87:PRO:HG3	1	0.5
(1,545)	1:A:45:LEU:H	1:A:67:ARG:HG3	18	0.5
(1,152)	1:A:16:GLN:H	1:A:13:SER:HB3	14	0.5
(1,152)	1:A:16:GLN:H	1:A:13:SER:HB3	18	0.5
(1,147)	1:A:15:ASP:H	1:A:16:GLN:HB3	14	0.5
(1,1305)	1:A:110:LEU:HB3	1:A:108:CYS:H	17	0.5
(1,1227)	1:A:102:SER:H	1:A:98:GLN:HG3	12	0.5
(1,1218)	1:A:101:ILE:HD11	1:A:98:GLN:HB3	10	0.5
(1,1218)	1:A:101:ILE:HD12	1:A:98:GLN:HB3	10	0.5
(1,1218)	1:A:101:ILE:HD13	1:A:98:GLN:HB3	10	0.5
(1,1215)	1:A:101:ILE:HG21	1:A:100:SER:HB3	3	0.5
(1,1215)	1:A:101:ILE:HG22	1:A:100:SER:HB3	3	0.5
(1,1215)	1:A:101:ILE:HG23	1:A:100:SER:HB3	3	0.5
(1,1215)	1:A:101:ILE:HG21	1:A:100:SER:HB3	13	0.5
(1,1215)	1:A:101:ILE:HG22	1:A:100:SER:HB3	13	0.5
(1,1215)	1:A:101:ILE:HG23	1:A:100:SER:HB3	13	0.5
(1,1210)	1:A:101:ILE:H	1:A:109:CYS:HB3	2	0.5
(1,1189)	1:A:98:GLN:H	1:A:98:GLN:HG3	10	0.5
(1,1161)	1:A:96:VAL:H	1:A:97:SER:HB3	20	0.5
(1,1002)	1:A:81:LYS:H	1:A:81:LYS:HE3	9	0.5

Continued on next page...

Continued from previous page...

Key	Atom-1	Atom-2	Model ID	Violation (Å)
(1,821)	1:A:71:ILE:HD11	1:A:31:ILE:HG13	11	0.49
(1,821)	1:A:71:ILE:HD12	1:A:31:ILE:HG13	11	0.49
(1,821)	1:A:71:ILE:HD13	1:A:31:ILE:HG13	11	0.49
(1,644)	1:A:55:GLN:H	1:A:55:GLN:HB3	3	0.49
(1,583)	1:A:48:ALA:H	1:A:26:PRO:HG3	6	0.49
(1,137)	1:A:15:ASP:H	1:A:13:SER:HB3	9	0.49
(1,1189)	1:A:98:GLN:H	1:A:98:GLN:HG3	5	0.49
(1,1094)	1:A:93:SER:H	1:A:91:SER:HB3	8	0.49
(1,1023)	1:A:86:GLU:H	1:A:84:PRO:HD3	8	0.49
(1,1023)	1:A:86:GLU:H	1:A:84:PRO:HD3	13	0.49
(1,821)	1:A:71:ILE:HD11	1:A:31:ILE:HG13	6	0.48
(1,821)	1:A:71:ILE:HD12	1:A:31:ILE:HG13	6	0.48
(1,821)	1:A:71:ILE:HD13	1:A:31:ILE:HG13	6	0.48
(1,654)	1:A:57:TRP:H	1:A:57:TRP:HB3	10	0.48
(1,644)	1:A:55:GLN:H	1:A:55:GLN:HB3	9	0.48
(1,545)	1:A:45:LEU:H	1:A:67:ARG:HG3	20	0.48
(1,152)	1:A:16:GLN:H	1:A:13:SER:HB3	5	0.48
(1,152)	1:A:16:GLN:H	1:A:13:SER:HB3	12	0.48
(1,142)	1:A:15:ASP:H	1:A:14:ARG:HG3	13	0.48
(1,134)	1:A:14:ARG:H	1:A:32:ARG:HG3	18	0.48
(1,1326)	1:A:114:SER:H	1:A:113:PRO:HD3	7	0.48
(1,1227)	1:A:102:SER:H	1:A:98:GLN:HG3	7	0.48
(1,1215)	1:A:101:ILE:HG21	1:A:100:SER:HB3	12	0.48
(1,1215)	1:A:101:ILE:HG22	1:A:100:SER:HB3	12	0.48
(1,1215)	1:A:101:ILE:HG23	1:A:100:SER:HB3	12	0.48
(1,1210)	1:A:101:ILE:H	1:A:109:CYS:HB3	11	0.48
(1,1178)	1:A:97:SER:H	1:A:99:HIS:HB3	13	0.48
(1,1042)	1:A:88:TYR:H	1:A:87:PRO:HG3	14	0.48
(1,969)	1:A:80:ILE:HB	1:A:87:PRO:HG3	13	0.47
(1,821)	1:A:71:ILE:HD11	1:A:31:ILE:HG13	1	0.47
(1,821)	1:A:71:ILE:HD12	1:A:31:ILE:HG13	1	0.47
(1,821)	1:A:71:ILE:HD13	1:A:31:ILE:HG13	1	0.47
(1,644)	1:A:55:GLN:H	1:A:55:GLN:HB3	19	0.47
(1,545)	1:A:45:LEU:H	1:A:67:ARG:HG3	2	0.47
(1,147)	1:A:15:ASP:H	1:A:16:GLN:HB3	11	0.47
(1,147)	1:A:15:ASP:H	1:A:16:GLN:HB3	18	0.47
(1,142)	1:A:15:ASP:H	1:A:14:ARG:HG3	15	0.47
(1,1326)	1:A:114:SER:H	1:A:113:PRO:HD3	9	0.47
(1,1285)	1:A:108:CYS:H	1:A:109:CYS:HB3	14	0.47
(1,1272)	1:A:108:CYS:H	1:A:103:PRO:HB3	12	0.47
(1,1178)	1:A:97:SER:H	1:A:99:HIS:HB3	3	0.47
(1,420)	1:A:36:SER:H	1:A:37:PHE:HB3	5	0.46

Continued on next page...

Continued from previous page...

Key	Atom-1	Atom-2	Model ID	Violation (Å)
(1,265)	1:A:23:ASP:H	1:A:22:LYS:HE3	17	0.46
(1,137)	1:A:15:ASP:H	1:A:13:SER:HB3	6	0.46
(1,1305)	1:A:110:LEU:HB3	1:A:108:CYS:H	2	0.46
(1,1161)	1:A:96:VAL:H	1:A:97:SER:HB3	19	0.46
(1,1042)	1:A:88:TYR:H	1:A:87:PRO:HG3	18	0.46
(1,821)	1:A:71:ILE:HD11	1:A:31:ILE:HG13	8	0.45
(1,821)	1:A:71:ILE:HD12	1:A:31:ILE:HG13	8	0.45
(1,821)	1:A:71:ILE:HD13	1:A:31:ILE:HG13	8	0.45
(1,794)	1:A:70:LEU:HD21	1:A:34:SER:HB3	1	0.45
(1,794)	1:A:70:LEU:HD22	1:A:34:SER:HB3	1	0.45
(1,794)	1:A:70:LEU:HD23	1:A:34:SER:HB3	1	0.45
(1,794)	1:A:70:LEU:HD21	1:A:34:SER:HB3	8	0.45
(1,794)	1:A:70:LEU:HD22	1:A:34:SER:HB3	8	0.45
(1,794)	1:A:70:LEU:HD23	1:A:34:SER:HB3	8	0.45
(1,644)	1:A:55:GLN:H	1:A:55:GLN:HB3	16	0.45
(1,545)	1:A:45:LEU:H	1:A:67:ARG:HG3	19	0.45
(1,309)	1:A:27:GLY:H	1:A:46:LYS:HE3	8	0.45
(1,152)	1:A:16:GLN:H	1:A:13:SER:HB3	7	0.45
(1,152)	1:A:16:GLN:H	1:A:13:SER:HB3	17	0.45
(1,142)	1:A:15:ASP:H	1:A:14:ARG:HG3	2	0.45
(1,137)	1:A:15:ASP:H	1:A:13:SER:HB3	13	0.45
(1,1178)	1:A:97:SER:H	1:A:99:HIS:HB3	6	0.45
(1,1178)	1:A:97:SER:H	1:A:99:HIS:HB3	7	0.45
(1,1178)	1:A:97:SER:H	1:A:99:HIS:HB3	19	0.45
(1,72)	1:A:9:LYS:H	1:A:9:LYS:HE3	8	0.44
(1,71)	1:A:9:LYS:H	1:A:9:LYS:HD3	9	0.44
(1,694)	1:A:62:VAL:HG11	1:A:22:LYS:HE3	9	0.44
(1,694)	1:A:62:VAL:HG12	1:A:22:LYS:HE3	9	0.44
(1,694)	1:A:62:VAL:HG13	1:A:22:LYS:HE3	9	0.44
(1,244)	1:A:21:LEU:HD11	1:A:24:LYS:HD3	16	0.44
(1,244)	1:A:21:LEU:HD12	1:A:24:LYS:HD3	16	0.44
(1,244)	1:A:21:LEU:HD13	1:A:24:LYS:HD3	16	0.44
(1,244)	1:A:21:LEU:HD21	1:A:24:LYS:HD3	16	0.44
(1,244)	1:A:21:LEU:HD22	1:A:24:LYS:HD3	16	0.44
(1,244)	1:A:21:LEU:HD23	1:A:24:LYS:HD3	16	0.44
(1,1321)	1:A:112:ILE:H	1:A:112:ILE:HG13	15	0.44
(1,1189)	1:A:98:GLN:H	1:A:98:GLN:HG3	4	0.44
(1,1000)	1:A:81:LYS:H	1:A:81:LYS:HD3	14	0.44
(1,990)	1:A:81:LYS:H	1:A:72:GLU:HB3	10	0.43
(1,696)	1:A:63:GLU:H	1:A:60:ASP:HB3	16	0.43
(1,665)	1:A:59:GLY:H	1:A:57:TRP:HB3	15	0.43
(1,137)	1:A:15:ASP:H	1:A:13:SER:HB3	18	0.43

Continued on next page...

Continued from previous page...

Key	Atom-1	Atom-2	Model ID	Violation (Å)
(1,1305)	1:A:110:LEU:HB3	1:A:108:CYS:H	11	0.43
(1,1215)	1:A:101:ILE:HG21	1:A:100:SER:HB3	10	0.43
(1,1215)	1:A:101:ILE:HG22	1:A:100:SER:HB3	10	0.43
(1,1215)	1:A:101:ILE:HG23	1:A:100:SER:HB3	10	0.43
(1,1023)	1:A:86:GLU:H	1:A:84:PRO:HD3	10	0.43
(1,821)	1:A:71:ILE:HD11	1:A:31:ILE:HG13	17	0.42
(1,821)	1:A:71:ILE:HD12	1:A:31:ILE:HG13	17	0.42
(1,821)	1:A:71:ILE:HD13	1:A:31:ILE:HG13	17	0.42
(1,654)	1:A:57:TRP:H	1:A:57:TRP:HB3	14	0.42
(1,644)	1:A:55:GLN:H	1:A:55:GLN:HB3	4	0.42
(1,629)	1:A:54:ALA:H	1:A:52:PRO:HB3	17	0.42
(1,37)	1:A:6:PHE:H	1:A:5:LYS:HD3	5	0.42
(1,309)	1:A:27:GLY:H	1:A:46:LYS:HE3	2	0.42
(1,1215)	1:A:101:ILE:HG21	1:A:100:SER:HB3	17	0.42
(1,1215)	1:A:101:ILE:HG22	1:A:100:SER:HB3	17	0.42
(1,1215)	1:A:101:ILE:HG23	1:A:100:SER:HB3	17	0.42
(1,72)	1:A:9:LYS:H	1:A:9:LYS:HE3	10	0.41
(1,654)	1:A:57:TRP:H	1:A:57:TRP:HB3	6	0.41
(1,629)	1:A:54:ALA:H	1:A:52:PRO:HB3	7	0.41
(1,584)	1:A:48:ALA:H	1:A:46:LYS:HB3	8	0.41
(1,584)	1:A:48:ALA:H	1:A:46:LYS:HB3	20	0.41
(1,284)	1:A:24:LYS:H	1:A:24:LYS:HG3	8	0.41
(1,152)	1:A:16:GLN:H	1:A:13:SER:HB3	2	0.41
(1,1331)	1:A:115:LYS:H	1:A:113:PRO:HD3	18	0.41
(1,1215)	1:A:101:ILE:HG21	1:A:100:SER:HB3	2	0.41
(1,1215)	1:A:101:ILE:HG22	1:A:100:SER:HB3	2	0.41
(1,1215)	1:A:101:ILE:HG23	1:A:100:SER:HB3	2	0.41
(1,1215)	1:A:101:ILE:HG21	1:A:100:SER:HB3	4	0.41
(1,1215)	1:A:101:ILE:HG22	1:A:100:SER:HB3	4	0.41
(1,1215)	1:A:101:ILE:HG23	1:A:100:SER:HB3	4	0.41
(1,1210)	1:A:101:ILE:H	1:A:109:CYS:HB3	10	0.41
(1,1178)	1:A:97:SER:H	1:A:99:HIS:HB3	1	0.41
(1,1178)	1:A:97:SER:H	1:A:99:HIS:HB3	8	0.41
(1,1178)	1:A:97:SER:H	1:A:99:HIS:HB3	9	0.41
(1,1178)	1:A:97:SER:H	1:A:99:HIS:HB3	16	0.41
(1,1023)	1:A:86:GLU:H	1:A:84:PRO:HD3	20	0.41
(1,1000)	1:A:81:LYS:H	1:A:81:LYS:HD3	7	0.41
(1,630)	1:A:54:ALA:H	1:A:52:PRO:HD3	3	0.4
(1,584)	1:A:48:ALA:H	1:A:46:LYS:HB3	15	0.4
(1,1174)	1:A:97:SER:H	1:A:97:SER:HB3	2	0.4
(1,1174)	1:A:97:SER:H	1:A:97:SER:HB3	3	0.4
(1,1035)	1:A:86:GLU:H	1:A:105:SER:HB3	12	0.4

Continued on next page...

Continued from previous page...

Key	Atom-1	Atom-2	Model ID	Violation (Å)
(1,1023)	1:A:86:GLU:H	1:A:84:PRO:HD3	19	0.4
(1,72)	1:A:9:LYS:H	1:A:9:LYS:HE3	15	0.39
(1,696)	1:A:63:GLU:H	1:A:60:ASP:HB3	2	0.39
(1,665)	1:A:59:GLY:H	1:A:57:TRP:HB3	3	0.39
(1,584)	1:A:48:ALA:H	1:A:46:LYS:HB3	1	0.39
(1,1326)	1:A:114:SER:H	1:A:113:PRO:HD3	5	0.39
(1,1326)	1:A:114:SER:H	1:A:113:PRO:HD3	8	0.39
(1,1326)	1:A:114:SER:H	1:A:113:PRO:HD3	14	0.39
(1,1326)	1:A:114:SER:H	1:A:113:PRO:HD3	19	0.39
(1,1227)	1:A:102:SER:H	1:A:98:GLN:HG3	4	0.39
(1,1189)	1:A:98:GLN:H	1:A:98:GLN:HG3	17	0.39
(1,1178)	1:A:97:SER:H	1:A:99:HIS:HB3	17	0.39
(1,1174)	1:A:97:SER:H	1:A:97:SER:HB3	12	0.39
(1,1103)	1:A:93:SER:H	1:A:93:SER:HB3	13	0.39
(1,1023)	1:A:86:GLU:H	1:A:84:PRO:HD3	2	0.39
(1,1002)	1:A:81:LYS:H	1:A:81:LYS:HE3	4	0.39
(1,71)	1:A:9:LYS:H	1:A:9:LYS:HD3	15	0.38
(1,629)	1:A:54:ALA:H	1:A:52:PRO:HB3	15	0.38
(1,450)	1:A:40:ALA:H	1:A:38:GLN:HG3	18	0.38
(1,292)	1:A:25:ASP:H	1:A:24:LYS:HD3	13	0.38
(1,283)	1:A:24:LYS:H	1:A:24:LYS:HE3	18	0.38
(1,142)	1:A:15:ASP:H	1:A:14:ARG:HG3	8	0.38
(1,1331)	1:A:115:LYS:H	1:A:113:PRO:HD3	13	0.38
(1,1317)	1:A:112:ILE:H	1:A:111:ARG:HD3	3	0.38
(1,1103)	1:A:93:SER:H	1:A:93:SER:HB3	18	0.38
(1,794)	1:A:70:LEU:HD21	1:A:34:SER:HB3	4	0.37
(1,794)	1:A:70:LEU:HD22	1:A:34:SER:HB3	4	0.37
(1,794)	1:A:70:LEU:HD23	1:A:34:SER:HB3	4	0.37
(1,696)	1:A:63:GLU:H	1:A:60:ASP:HB3	14	0.37
(1,518)	1:A:44:ALA:H	1:A:29:PHE:HB3	9	0.37
(1,265)	1:A:23:ASP:H	1:A:22:LYS:HE3	16	0.37
(1,152)	1:A:16:GLN:H	1:A:13:SER:HB3	20	0.37
(1,142)	1:A:15:ASP:H	1:A:14:ARG:HG3	6	0.37
(1,1103)	1:A:93:SER:H	1:A:93:SER:HB3	20	0.37
(1,1023)	1:A:86:GLU:H	1:A:84:PRO:HD3	17	0.37
(1,969)	1:A:80:ILE:HB	1:A:87:PRO:HG3	8	0.36
(1,584)	1:A:48:ALA:H	1:A:46:LYS:HB3	11	0.36
(1,450)	1:A:40:ALA:H	1:A:38:GLN:HG3	13	0.36
(1,428)	1:A:37:PHE:H	1:A:38:GLN:HB3	12	0.36
(1,1227)	1:A:102:SER:H	1:A:98:GLN:HG3	11	0.36
(1,1227)	1:A:102:SER:H	1:A:98:GLN:HG3	18	0.36
(1,583)	1:A:48:ALA:H	1:A:26:PRO:HG3	4	0.35

Continued on next page...

Continued from previous page...

Key	Atom-1	Atom-2	Model ID	Violation (Å)
(1,583)	1:A:48:ALA:H	1:A:26:PRO:HG3	9	0.35
(1,450)	1:A:40:ALA:H	1:A:38:GLN:HG3	8	0.35
(1,450)	1:A:40:ALA:H	1:A:38:GLN:HG3	14	0.35
(1,1258)	1:A:104:ILE:HD11	1:A:98:GLN:HG3	6	0.35
(1,1258)	1:A:104:ILE:HD12	1:A:98:GLN:HG3	6	0.35
(1,1258)	1:A:104:ILE:HD13	1:A:98:GLN:HG3	6	0.35
(1,1258)	1:A:104:ILE:HD11	1:A:98:GLN:HG3	8	0.35
(1,1258)	1:A:104:ILE:HD12	1:A:98:GLN:HG3	8	0.35
(1,1258)	1:A:104:ILE:HD13	1:A:98:GLN:HG3	8	0.35
(1,1258)	1:A:104:ILE:HD11	1:A:98:GLN:HG3	13	0.35
(1,1258)	1:A:104:ILE:HD12	1:A:98:GLN:HG3	13	0.35
(1,1258)	1:A:104:ILE:HD13	1:A:98:GLN:HG3	13	0.35
(1,1215)	1:A:101:ILE:HG21	1:A:100:SER:HB3	18	0.35
(1,1215)	1:A:101:ILE:HG22	1:A:100:SER:HB3	18	0.35
(1,1215)	1:A:101:ILE:HG23	1:A:100:SER:HB3	18	0.35
(1,1174)	1:A:97:SER:H	1:A:97:SER:HB3	6	0.35
(1,1023)	1:A:86:GLU:H	1:A:84:PRO:HD3	1	0.35
(1,696)	1:A:63:GLU:H	1:A:60:ASP:HB3	8	0.34
(1,640)	1:A:55:GLN:H	1:A:53:SER:HB3	12	0.34
(1,629)	1:A:54:ALA:H	1:A:52:PRO:HB3	1	0.34
(1,583)	1:A:48:ALA:H	1:A:26:PRO:HG3	8	0.34
(1,450)	1:A:40:ALA:H	1:A:38:GLN:HG3	6	0.34
(1,284)	1:A:24:LYS:H	1:A:24:LYS:HG3	11	0.34
(1,244)	1:A:21:LEU:HD11	1:A:24:LYS:HD3	13	0.34
(1,244)	1:A:21:LEU:HD12	1:A:24:LYS:HD3	13	0.34
(1,244)	1:A:21:LEU:HD13	1:A:24:LYS:HD3	13	0.34
(1,244)	1:A:21:LEU:HD21	1:A:24:LYS:HD3	13	0.34
(1,244)	1:A:21:LEU:HD22	1:A:24:LYS:HD3	13	0.34
(1,244)	1:A:21:LEU:HD23	1:A:24:LYS:HD3	13	0.34
(1,152)	1:A:16:GLN:H	1:A:13:SER:HB3	1	0.34
(1,152)	1:A:16:GLN:H	1:A:13:SER:HB3	11	0.34
(1,142)	1:A:15:ASP:H	1:A:14:ARG:HG3	4	0.34
(1,142)	1:A:15:ASP:H	1:A:14:ARG:HG3	14	0.34
(1,1258)	1:A:104:ILE:HD11	1:A:98:GLN:HG3	3	0.34
(1,1258)	1:A:104:ILE:HD12	1:A:98:GLN:HG3	3	0.34
(1,1258)	1:A:104:ILE:HD13	1:A:98:GLN:HG3	3	0.34
(1,1103)	1:A:93:SER:H	1:A:93:SER:HB3	6	0.34
(1,821)	1:A:71:ILE:HD11	1:A:31:ILE:HG13	4	0.33
(1,821)	1:A:71:ILE:HD12	1:A:31:ILE:HG13	4	0.33
(1,821)	1:A:71:ILE:HD13	1:A:31:ILE:HG13	4	0.33
(1,71)	1:A:9:LYS:H	1:A:9:LYS:HD3	3	0.33
(1,71)	1:A:9:LYS:H	1:A:9:LYS:HD3	6	0.33

Continued on next page...

Continued from previous page...

Key	Atom-1	Atom-2	Model ID	Violation (Å)
(1,671)	1:A:59:GLY:H	1:A:58:LYS:HD3	17	0.33
(1,611)	1:A:49:THR:H	1:A:107:PRO:HG3	7	0.33
(1,420)	1:A:36:SER:H	1:A:37:PHE:HB3	15	0.33
(1,284)	1:A:24:LYS:H	1:A:24:LYS:HG3	12	0.33
(1,191)	1:A:18:ILE:HG21	1:A:63:GLU:HB3	19	0.33
(1,191)	1:A:18:ILE:HG22	1:A:63:GLU:HB3	19	0.33
(1,191)	1:A:18:ILE:HG23	1:A:63:GLU:HB3	19	0.33
(1,1331)	1:A:115:LYS:H	1:A:113:PRO:HD3	17	0.33
(1,1258)	1:A:104:ILE:HD11	1:A:98:GLN:HG3	9	0.33
(1,1258)	1:A:104:ILE:HD12	1:A:98:GLN:HG3	9	0.33
(1,1258)	1:A:104:ILE:HD13	1:A:98:GLN:HG3	9	0.33
(1,1257)	1:A:104:ILE:HD11	1:A:95:LEU:HB3	2	0.33
(1,1257)	1:A:104:ILE:HD12	1:A:95:LEU:HB3	2	0.33
(1,1257)	1:A:104:ILE:HD13	1:A:95:LEU:HB3	2	0.33
(1,1237)	1:A:102:SER:H	1:A:102:SER:HB3	6	0.33
(1,1000)	1:A:81:LYS:H	1:A:81:LYS:HD3	3	0.33
(1,1000)	1:A:81:LYS:H	1:A:81:LYS:HD3	4	0.33
(1,640)	1:A:55:GLN:H	1:A:53:SER:HB3	13	0.32
(1,583)	1:A:48:ALA:H	1:A:26:PRO:HG3	16	0.32
(1,309)	1:A:27:GLY:H	1:A:46:LYS:HE3	6	0.32
(1,289)	1:A:25:ASP:H	1:A:24:LYS:HB3	13	0.32
(1,152)	1:A:16:GLN:H	1:A:13:SER:HB3	19	0.32
(1,1305)	1:A:110:LEU:HB3	1:A:108:CYS:H	20	0.32
(1,1304)	1:A:110:LEU:HB3	1:A:100:SER:H	11	0.32
(1,1258)	1:A:104:ILE:HD11	1:A:98:GLN:HG3	1	0.32
(1,1258)	1:A:104:ILE:HD12	1:A:98:GLN:HG3	1	0.32
(1,1258)	1:A:104:ILE:HD13	1:A:98:GLN:HG3	1	0.32
(1,1258)	1:A:104:ILE:HD11	1:A:98:GLN:HG3	19	0.32
(1,1258)	1:A:104:ILE:HD12	1:A:98:GLN:HG3	19	0.32
(1,1258)	1:A:104:ILE:HD13	1:A:98:GLN:HG3	19	0.32
(1,1237)	1:A:102:SER:H	1:A:102:SER:HB3	16	0.32
(1,1227)	1:A:102:SER:H	1:A:98:GLN:HG3	15	0.32
(1,1227)	1:A:102:SER:H	1:A:98:GLN:HG3	17	0.32
(1,1161)	1:A:96:VAL:H	1:A:97:SER:HB3	11	0.32
(1,794)	1:A:70:LEU:HD21	1:A:34:SER:HB3	9	0.31
(1,794)	1:A:70:LEU:HD22	1:A:34:SER:HB3	9	0.31
(1,794)	1:A:70:LEU:HD23	1:A:34:SER:HB3	9	0.31
(1,640)	1:A:55:GLN:H	1:A:53:SER:HB3	16	0.31
(1,583)	1:A:48:ALA:H	1:A:26:PRO:HG3	11	0.31
(1,283)	1:A:24:LYS:H	1:A:24:LYS:HE3	16	0.31
(1,244)	1:A:21:LEU:HD11	1:A:24:LYS:HD3	17	0.31
(1,244)	1:A:21:LEU:HD12	1:A:24:LYS:HD3	17	0.31

Continued on next page...

Continued from previous page...

Key	Atom-1	Atom-2	Model ID	Violation (Å)
(1,244)	1:A:21:LEU:HD13	1:A:24:LYS:HD3	17	0.31
(1,244)	1:A:21:LEU:HD21	1:A:24:LYS:HD3	17	0.31
(1,244)	1:A:21:LEU:HD22	1:A:24:LYS:HD3	17	0.31
(1,244)	1:A:21:LEU:HD23	1:A:24:LYS:HD3	17	0.31
(1,134)	1:A:14:ARG:H	1:A:32:ARG:HG3	7	0.31
(1,1304)	1:A:110:LEU:HB3	1:A:100:SER:H	20	0.31
(1,1042)	1:A:88:TYR:H	1:A:87:PRO:HG3	11	0.31
(1,1002)	1:A:81:LYS:H	1:A:81:LYS:HE3	2	0.31
(1,892)	1:A:77:GLY:H	1:A:75:PRO:HG3	14	0.3
(1,892)	1:A:77:GLY:H	1:A:75:PRO:HG3	18	0.3
(1,694)	1:A:62:VAL:HG11	1:A:22:LYS:HE3	10	0.3
(1,694)	1:A:62:VAL:HG12	1:A:22:LYS:HE3	10	0.3
(1,694)	1:A:62:VAL:HG13	1:A:22:LYS:HE3	10	0.3
(1,654)	1:A:57:TRP:H	1:A:57:TRP:HB3	3	0.3
(1,611)	1:A:49:THR:H	1:A:107:PRO:HG3	13	0.3
(1,609)	1:A:49:THR:H	1:A:65:LEU:HB3	19	0.3
(1,450)	1:A:40:ALA:H	1:A:38:GLN:HG3	9	0.3
(1,420)	1:A:36:SER:H	1:A:37:PHE:HB3	19	0.3
(1,284)	1:A:24:LYS:H	1:A:24:LYS:HG3	1	0.3
(1,1237)	1:A:102:SER:H	1:A:102:SER:HB3	15	0.3
(1,1042)	1:A:88:TYR:H	1:A:87:PRO:HG3	3	0.3
(1,1042)	1:A:88:TYR:H	1:A:87:PRO:HG3	6	0.3
(1,1023)	1:A:86:GLU:H	1:A:84:PRO:HD3	9	0.3
(1,1023)	1:A:86:GLU:H	1:A:84:PRO:HD3	16	0.3
(1,970)	1:A:80:ILE:HB	1:A:95:LEU:HB3	20	0.29
(1,892)	1:A:77:GLY:H	1:A:75:PRO:HG3	2	0.29
(1,892)	1:A:77:GLY:H	1:A:75:PRO:HG3	3	0.29
(1,892)	1:A:77:GLY:H	1:A:75:PRO:HG3	4	0.29
(1,892)	1:A:77:GLY:H	1:A:75:PRO:HG3	5	0.29
(1,892)	1:A:77:GLY:H	1:A:75:PRO:HG3	7	0.29
(1,892)	1:A:77:GLY:H	1:A:75:PRO:HG3	8	0.29
(1,892)	1:A:77:GLY:H	1:A:75:PRO:HG3	10	0.29
(1,892)	1:A:77:GLY:H	1:A:75:PRO:HG3	13	0.29
(1,892)	1:A:77:GLY:H	1:A:75:PRO:HG3	16	0.29
(1,892)	1:A:77:GLY:H	1:A:75:PRO:HG3	17	0.29
(1,892)	1:A:77:GLY:H	1:A:75:PRO:HG3	19	0.29
(1,892)	1:A:77:GLY:H	1:A:75:PRO:HG3	20	0.29
(1,665)	1:A:59:GLY:H	1:A:57:TRP:HB3	1	0.29
(1,630)	1:A:54:ALA:H	1:A:52:PRO:HD3	17	0.29
(1,611)	1:A:49:THR:H	1:A:107:PRO:HG3	12	0.29
(1,583)	1:A:48:ALA:H	1:A:26:PRO:HG3	1	0.29
(1,255)	1:A:22:LYS:H	1:A:22:LYS:HE3	20	0.29

Continued on next page...

Continued from previous page...

Key	Atom-1	Atom-2	Model ID	Violation (Å)
(1,191)	1:A:18:ILE:HG21	1:A:63:GLU:HB3	9	0.29
(1,191)	1:A:18:ILE:HG22	1:A:63:GLU:HB3	9	0.29
(1,191)	1:A:18:ILE:HG23	1:A:63:GLU:HB3	9	0.29
(1,142)	1:A:15:ASP:H	1:A:14:ARG:HG3	16	0.29
(1,137)	1:A:15:ASP:H	1:A:13:SER:HB3	12	0.29
(1,1326)	1:A:114:SER:H	1:A:113:PRO:HD3	11	0.29
(1,1317)	1:A:112:ILE:H	1:A:111:ARG:HD3	11	0.29
(1,1189)	1:A:98:GLN:H	1:A:98:GLN:HG3	11	0.29
(1,1174)	1:A:97:SER:H	1:A:97:SER:HB3	8	0.29
(1,1103)	1:A:93:SER:H	1:A:93:SER:HB3	7	0.29
(1,105)	1:A:12:LEU:H	1:A:32:ARG:HB3	15	0.29
(1,1022)	1:A:86:GLU:H	1:A:83:CYS:HB3	8	0.29
(1,964)	1:A:80:ILE:H	1:A:95:LEU:HB3	19	0.28
(1,892)	1:A:77:GLY:H	1:A:75:PRO:HG3	1	0.28
(1,892)	1:A:77:GLY:H	1:A:75:PRO:HG3	6	0.28
(1,892)	1:A:77:GLY:H	1:A:75:PRO:HG3	9	0.28
(1,892)	1:A:77:GLY:H	1:A:75:PRO:HG3	11	0.28
(1,892)	1:A:77:GLY:H	1:A:75:PRO:HG3	12	0.28
(1,892)	1:A:77:GLY:H	1:A:75:PRO:HG3	15	0.28
(1,696)	1:A:63:GLU:H	1:A:60:ASP:HB3	4	0.28
(1,638)	1:A:54:ALA:H	1:A:55:GLN:HG3	15	0.28
(1,615)	1:A:49:THR:HG21	1:A:50:PRO:HB3	6	0.28
(1,615)	1:A:49:THR:HG22	1:A:50:PRO:HB3	6	0.28
(1,615)	1:A:49:THR:HG23	1:A:50:PRO:HB3	6	0.28
(1,611)	1:A:49:THR:H	1:A:107:PRO:HG3	14	0.28
(1,609)	1:A:49:THR:H	1:A:65:LEU:HB3	8	0.28
(1,154)	1:A:16:GLN:H	1:A:14:ARG:HB3	10	0.28
(1,154)	1:A:16:GLN:H	1:A:14:ARG:HB3	18	0.28
(1,154)	1:A:16:GLN:H	1:A:14:ARG:HB3	20	0.28
(1,1317)	1:A:112:ILE:H	1:A:111:ARG:HD3	12	0.28
(1,1035)	1:A:86:GLU:H	1:A:105:SER:HB3	19	0.28
(1,1009)	1:A:82:GLY:H	1:A:81:LYS:HE3	11	0.28
(1,1009)	1:A:82:GLY:H	1:A:81:LYS:HE3	19	0.28
(1,803)	1:A:70:LEU:HD11	1:A:72:GLU:HB3	8	0.27
(1,803)	1:A:70:LEU:HD12	1:A:72:GLU:HB3	8	0.27
(1,803)	1:A:70:LEU:HD13	1:A:72:GLU:HB3	8	0.27
(1,803)	1:A:70:LEU:HD21	1:A:72:GLU:HB3	8	0.27
(1,803)	1:A:70:LEU:HD22	1:A:72:GLU:HB3	8	0.27
(1,803)	1:A:70:LEU:HD23	1:A:72:GLU:HB3	8	0.27
(1,640)	1:A:55:GLN:H	1:A:53:SER:HB3	2	0.27
(1,638)	1:A:54:ALA:H	1:A:55:GLN:HG3	20	0.27
(1,615)	1:A:49:THR:HG21	1:A:50:PRO:HB3	13	0.27

Continued on next page...

Continued from previous page...

Key	Atom-1	Atom-2	Model ID	Violation (Å)
(1,615)	1:A:49:THR:HG22	1:A:50:PRO:HB3	13	0.27
(1,615)	1:A:49:THR:HG23	1:A:50:PRO:HB3	13	0.27
(1,615)	1:A:49:THR:HG21	1:A:50:PRO:HB3	17	0.27
(1,615)	1:A:49:THR:HG22	1:A:50:PRO:HB3	17	0.27
(1,615)	1:A:49:THR:HG23	1:A:50:PRO:HB3	17	0.27
(1,420)	1:A:36:SER:H	1:A:37:PHE:HB3	14	0.27
(1,387)	1:A:32:ARG:H	1:A:32:ARG:HD3	14	0.27
(1,154)	1:A:16:GLN:H	1:A:14:ARG:HB3	1	0.27
(1,154)	1:A:16:GLN:H	1:A:14:ARG:HB3	3	0.27
(1,154)	1:A:16:GLN:H	1:A:14:ARG:HB3	5	0.27
(1,154)	1:A:16:GLN:H	1:A:14:ARG:HB3	12	0.27
(1,154)	1:A:16:GLN:H	1:A:14:ARG:HB3	17	0.27
(1,154)	1:A:16:GLN:H	1:A:14:ARG:HB3	19	0.27
(1,137)	1:A:15:ASP:H	1:A:13:SER:HB3	5	0.27
(1,1247)	1:A:104:ILE:H	1:A:104:ILE:HG13	13	0.27
(1,1103)	1:A:93:SER:H	1:A:93:SER:HB3	12	0.27
(1,1103)	1:A:93:SER:H	1:A:93:SER:HB3	14	0.27
(1,1103)	1:A:93:SER:H	1:A:93:SER:HB3	16	0.27
(1,1002)	1:A:81:LYS:H	1:A:81:LYS:HE3	11	0.27
(2,58)	1:A:89:PHE:N	1:A:78:VAL:O	14	0.26
(1,990)	1:A:81:LYS:H	1:A:72:GLU:HB3	13	0.26
(1,794)	1:A:70:LEU:HD21	1:A:34:SER:HB3	2	0.26
(1,794)	1:A:70:LEU:HD22	1:A:34:SER:HB3	2	0.26
(1,794)	1:A:70:LEU:HD23	1:A:34:SER:HB3	2	0.26
(1,794)	1:A:70:LEU:HD21	1:A:34:SER:HB3	6	0.26
(1,794)	1:A:70:LEU:HD22	1:A:34:SER:HB3	6	0.26
(1,794)	1:A:70:LEU:HD23	1:A:34:SER:HB3	6	0.26
(1,671)	1:A:59:GLY:H	1:A:58:LYS:HD3	2	0.26
(1,613)	1:A:49:THR:HB	1:A:50:PRO:HD3	13	0.26
(1,420)	1:A:36:SER:H	1:A:37:PHE:HB3	17	0.26
(1,353)	1:A:31:ILE:H	1:A:7:TRP:HB3	13	0.26
(1,244)	1:A:21:LEU:HD11	1:A:24:LYS:HD3	11	0.26
(1,244)	1:A:21:LEU:HD12	1:A:24:LYS:HD3	11	0.26
(1,244)	1:A:21:LEU:HD13	1:A:24:LYS:HD3	11	0.26
(1,244)	1:A:21:LEU:HD21	1:A:24:LYS:HD3	11	0.26
(1,244)	1:A:21:LEU:HD22	1:A:24:LYS:HD3	11	0.26
(1,244)	1:A:21:LEU:HD23	1:A:24:LYS:HD3	11	0.26
(1,137)	1:A:15:ASP:H	1:A:13:SER:HB3	7	0.26
(1,1331)	1:A:115:LYS:H	1:A:113:PRO:HD3	6	0.26
(1,1304)	1:A:110:LEU:HB3	1:A:100:SER:H	2	0.26
(1,1227)	1:A:102:SER:H	1:A:98:GLN:HG3	5	0.26
(1,1088)	1:A:92:LEU:H	1:A:92:LEU:HG	7	0.26

Continued on next page...

Continued from previous page...

Key	Atom-1	Atom-2	Model ID	Violation (Å)
(1,1036)	1:A:88:TYR:H	1:A:79:LYS:HA	18	0.26
(1,1035)	1:A:86:GLU:H	1:A:105:SER:HB3	9	0.26
(1,1035)	1:A:86:GLU:H	1:A:105:SER:HB3	10	0.26
(1,1024)	1:A:86:GLU:H	1:A:84:PRO:HG3	7	0.26
(2,58)	1:A:89:PHE:N	1:A:78:VAL:O	18	0.25
(1,71)	1:A:9:LYS:H	1:A:9:LYS:HD3	12	0.25
(1,613)	1:A:49:THR:HB	1:A:50:PRO:HD3	6	0.25
(1,609)	1:A:49:THR:H	1:A:65:LEU:HB3	2	0.25
(1,583)	1:A:48:ALA:H	1:A:26:PRO:HG3	17	0.25
(1,429)	1:A:37:PHE:H	1:A:38:GLN:HG3	5	0.25
(1,350)	1:A:30:LEU:HD11	1:A:21:LEU:HB3	12	0.25
(1,350)	1:A:30:LEU:HD12	1:A:21:LEU:HB3	12	0.25
(1,350)	1:A:30:LEU:HD13	1:A:21:LEU:HB3	12	0.25
(1,350)	1:A:30:LEU:HD21	1:A:21:LEU:HB3	12	0.25
(1,350)	1:A:30:LEU:HD22	1:A:21:LEU:HB3	12	0.25
(1,350)	1:A:30:LEU:HD23	1:A:21:LEU:HB3	12	0.25
(1,152)	1:A:16:GLN:H	1:A:13:SER:HB3	15	0.25
(1,137)	1:A:15:ASP:H	1:A:13:SER:HB3	3	0.25
(1,1303)	1:A:110:LEU:H	1:A:111:ARG:HD3	10	0.25
(1,1303)	1:A:110:LEU:H	1:A:111:ARG:HD3	15	0.25
(1,1257)	1:A:104:ILE:HD11	1:A:95:LEU:HB3	17	0.25
(1,1257)	1:A:104:ILE:HD12	1:A:95:LEU:HB3	17	0.25
(1,1257)	1:A:104:ILE:HD13	1:A:95:LEU:HB3	17	0.25
(1,1215)	1:A:101:ILE:HG21	1:A:100:SER:HB3	15	0.25
(1,1215)	1:A:101:ILE:HG22	1:A:100:SER:HB3	15	0.25
(1,1215)	1:A:101:ILE:HG23	1:A:100:SER:HB3	15	0.25
(1,1103)	1:A:93:SER:H	1:A:93:SER:HB3	9	0.25
(1,640)	1:A:55:GLN:H	1:A:53:SER:HB3	9	0.24
(1,613)	1:A:49:THR:HB	1:A:50:PRO:HD3	17	0.24
(1,609)	1:A:49:THR:H	1:A:65:LEU:HB3	1	0.24
(1,350)	1:A:30:LEU:HD11	1:A:21:LEU:HB3	14	0.24
(1,350)	1:A:30:LEU:HD12	1:A:21:LEU:HB3	14	0.24
(1,350)	1:A:30:LEU:HD13	1:A:21:LEU:HB3	14	0.24
(1,350)	1:A:30:LEU:HD21	1:A:21:LEU:HB3	14	0.24
(1,350)	1:A:30:LEU:HD22	1:A:21:LEU:HB3	14	0.24
(1,350)	1:A:30:LEU:HD23	1:A:21:LEU:HB3	14	0.24
(1,284)	1:A:24:LYS:H	1:A:24:LYS:HG3	3	0.24
(1,1304)	1:A:110:LEU:HB3	1:A:100:SER:H	17	0.24
(1,1303)	1:A:110:LEU:H	1:A:111:ARG:HD3	8	0.24
(1,1303)	1:A:110:LEU:H	1:A:111:ARG:HD3	14	0.24
(1,1257)	1:A:104:ILE:HD11	1:A:95:LEU:HB3	1	0.24
(1,1257)	1:A:104:ILE:HD12	1:A:95:LEU:HB3	1	0.24

Continued on next page...

Continued from previous page...

Key	Atom-1	Atom-2	Model ID	Violation (Å)
(1,1257)	1:A:104:ILE:HD13	1:A:95:LEU:HB3	1	0.24
(1,1024)	1:A:86:GLU:H	1:A:84:PRO:HG3	5	0.24
(1,1023)	1:A:86:GLU:H	1:A:84:PRO:HD3	6	0.24
(1,1002)	1:A:81:LYS:H	1:A:81:LYS:HE3	1	0.24
(1,990)	1:A:81:LYS:H	1:A:72:GLU:HB3	20	0.23
(1,71)	1:A:9:LYS:H	1:A:9:LYS:HD3	1	0.23
(1,609)	1:A:49:THR:H	1:A:65:LEU:HB3	10	0.23
(1,609)	1:A:49:THR:H	1:A:65:LEU:HB3	12	0.23
(1,583)	1:A:48:ALA:H	1:A:26:PRO:HG3	14	0.23
(1,583)	1:A:48:ALA:H	1:A:26:PRO:HG3	15	0.23
(1,37)	1:A:6:PHE:H	1:A:5:LYS:HD3	2	0.23
(1,284)	1:A:24:LYS:H	1:A:24:LYS:HG3	13	0.23
(1,284)	1:A:24:LYS:H	1:A:24:LYS:HG3	16	0.23
(1,265)	1:A:23:ASP:H	1:A:22:LYS:HE3	15	0.23
(1,191)	1:A:18:ILE:HG21	1:A:63:GLU:HB3	14	0.23
(1,191)	1:A:18:ILE:HG22	1:A:63:GLU:HB3	14	0.23
(1,191)	1:A:18:ILE:HG23	1:A:63:GLU:HB3	14	0.23
(1,1320)	1:A:112:ILE:H	1:A:112:ILE:HB	14	0.23
(1,1303)	1:A:110:LEU:H	1:A:111:ARG:HD3	2	0.23
(1,1303)	1:A:110:LEU:H	1:A:111:ARG:HD3	16	0.23
(1,1272)	1:A:108:CYS:H	1:A:103:PRO:HB3	1	0.23
(1,1237)	1:A:102:SER:H	1:A:102:SER:HB3	7	0.23
(1,1103)	1:A:93:SER:H	1:A:93:SER:HB3	8	0.23
(1,1035)	1:A:86:GLU:H	1:A:105:SER:HB3	3	0.23
(1,1024)	1:A:86:GLU:H	1:A:84:PRO:HG3	4	0.23
(1,1002)	1:A:81:LYS:H	1:A:81:LYS:HE3	18	0.23
(1,1000)	1:A:81:LYS:H	1:A:81:LYS:HD3	10	0.23
(1,821)	1:A:71:ILE:HD11	1:A:31:ILE:HG13	2	0.22
(1,821)	1:A:71:ILE:HD12	1:A:31:ILE:HG13	2	0.22
(1,821)	1:A:71:ILE:HD13	1:A:31:ILE:HG13	2	0.22
(1,726)	1:A:65:LEU:HD11	1:A:46:LYS:HE3	19	0.22
(1,726)	1:A:65:LEU:HD12	1:A:46:LYS:HE3	19	0.22
(1,726)	1:A:65:LEU:HD13	1:A:46:LYS:HE3	19	0.22
(1,671)	1:A:59:GLY:H	1:A:58:LYS:HD3	11	0.22
(1,638)	1:A:54:ALA:H	1:A:55:GLN:HG3	2	0.22
(1,609)	1:A:49:THR:H	1:A:65:LEU:HB3	9	0.22
(1,450)	1:A:40:ALA:H	1:A:38:GLN:HG3	7	0.22
(1,420)	1:A:36:SER:H	1:A:37:PHE:HB3	16	0.22
(1,350)	1:A:30:LEU:HD11	1:A:21:LEU:HB3	10	0.22
(1,350)	1:A:30:LEU:HD12	1:A:21:LEU:HB3	10	0.22
(1,350)	1:A:30:LEU:HD13	1:A:21:LEU:HB3	10	0.22
(1,350)	1:A:30:LEU:HD21	1:A:21:LEU:HB3	10	0.22

Continued on next page...

Continued from previous page...

Key	Atom-1	Atom-2	Model ID	Violation (Å)
(1,350)	1:A:30:LEU:HD22	1:A:21:LEU:HB3	10	0.22
(1,350)	1:A:30:LEU:HD23	1:A:21:LEU:HB3	10	0.22
(1,1285)	1:A:108:CYS:H	1:A:109:CYS:HB3	11	0.22
(1,1174)	1:A:97:SER:H	1:A:97:SER:HB3	14	0.22
(1,1036)	1:A:88:TYR:H	1:A:79:LYS:HA	14	0.22
(1,913)	1:A:78:VAL:H	1:A:79:LYS:HB3	3	0.21
(1,756)	1:A:67:ARG:H	1:A:67:ARG:HD3	7	0.21
(1,630)	1:A:54:ALA:H	1:A:52:PRO:HD3	4	0.21
(1,627)	1:A:53:SER:H	1:A:54:ALA:HA	2	0.21
(1,611)	1:A:49:THR:H	1:A:107:PRO:HG3	18	0.21
(1,609)	1:A:49:THR:H	1:A:65:LEU:HB3	11	0.21
(1,350)	1:A:30:LEU:HD11	1:A:21:LEU:HB3	19	0.21
(1,350)	1:A:30:LEU:HD12	1:A:21:LEU:HB3	19	0.21
(1,350)	1:A:30:LEU:HD13	1:A:21:LEU:HB3	19	0.21
(1,350)	1:A:30:LEU:HD21	1:A:21:LEU:HB3	19	0.21
(1,350)	1:A:30:LEU:HD22	1:A:21:LEU:HB3	19	0.21
(1,350)	1:A:30:LEU:HD23	1:A:21:LEU:HB3	19	0.21
(1,283)	1:A:24:LYS:H	1:A:24:LYS:HE3	14	0.21
(1,255)	1:A:22:LYS:H	1:A:22:LYS:HE3	19	0.21
(1,244)	1:A:21:LEU:HD11	1:A:24:LYS:HD3	4	0.21
(1,244)	1:A:21:LEU:HD12	1:A:24:LYS:HD3	4	0.21
(1,244)	1:A:21:LEU:HD13	1:A:24:LYS:HD3	4	0.21
(1,244)	1:A:21:LEU:HD21	1:A:24:LYS:HD3	4	0.21
(1,244)	1:A:21:LEU:HD22	1:A:24:LYS:HD3	4	0.21
(1,244)	1:A:21:LEU:HD23	1:A:24:LYS:HD3	4	0.21
(1,244)	1:A:21:LEU:HD11	1:A:24:LYS:HD3	12	0.21
(1,244)	1:A:21:LEU:HD12	1:A:24:LYS:HD3	12	0.21
(1,244)	1:A:21:LEU:HD13	1:A:24:LYS:HD3	12	0.21
(1,244)	1:A:21:LEU:HD21	1:A:24:LYS:HD3	12	0.21
(1,244)	1:A:21:LEU:HD22	1:A:24:LYS:HD3	12	0.21
(1,244)	1:A:21:LEU:HD23	1:A:24:LYS:HD3	12	0.21
(1,1326)	1:A:114:SER:H	1:A:113:PRO:HD3	6	0.21
(1,1272)	1:A:108:CYS:H	1:A:103:PRO:HB3	13	0.21
(1,1258)	1:A:104:ILE:HD11	1:A:98:GLN:HG3	2	0.21
(1,1258)	1:A:104:ILE:HD12	1:A:98:GLN:HG3	2	0.21
(1,1258)	1:A:104:ILE:HD13	1:A:98:GLN:HG3	2	0.21
(1,1247)	1:A:104:ILE:H	1:A:104:ILE:HG13	3	0.21
(1,1237)	1:A:102:SER:H	1:A:102:SER:HB3	3	0.21
(1,1189)	1:A:98:GLN:H	1:A:98:GLN:HG3	2	0.21
(1,1174)	1:A:97:SER:H	1:A:97:SER:HB3	20	0.21
(1,1103)	1:A:93:SER:H	1:A:93:SER:HB3	3	0.21
(1,1103)	1:A:93:SER:H	1:A:93:SER:HB3	19	0.21

Continued on next page...

Continued from previous page...

Key	Atom-1	Atom-2	Model ID	Violation (Å)
(1,1084)	1:A:92:LEU:H	1:A:91:SER:HB3	16	0.21
(1,1035)	1:A:86:GLU:H	1:A:105:SER:HB3	6	0.21
(1,1023)	1:A:86:GLU:H	1:A:84:PRO:HD3	3	0.21
(1,1002)	1:A:81:LYS:H	1:A:81:LYS:HE3	12	0.21
(1,1000)	1:A:81:LYS:H	1:A:81:LYS:HD3	13	0.21
(1,913)	1:A:78:VAL:H	1:A:79:LYS:HB3	6	0.2
(1,913)	1:A:78:VAL:H	1:A:79:LYS:HB3	11	0.2
(1,794)	1:A:70:LEU:HD21	1:A:34:SER:HB3	18	0.2
(1,794)	1:A:70:LEU:HD22	1:A:34:SER:HB3	18	0.2
(1,794)	1:A:70:LEU:HD23	1:A:34:SER:HB3	18	0.2
(1,644)	1:A:55:GLN:H	1:A:55:GLN:HB3	11	0.2
(1,31)	1:A:6:PHE:H	1:A:4:SER:HB3	9	0.2
(1,283)	1:A:24:LYS:H	1:A:24:LYS:HE3	7	0.2
(1,137)	1:A:15:ASP:H	1:A:13:SER:HB3	17	0.2
(1,1326)	1:A:114:SER:H	1:A:113:PRO:HD3	18	0.2
(1,1321)	1:A:112:ILE:H	1:A:112:ILE:HG13	16	0.2
(1,1317)	1:A:112:ILE:H	1:A:111:ARG:HD3	8	0.2
(1,1258)	1:A:104:ILE:HD11	1:A:98:GLN:HG3	17	0.2
(1,1258)	1:A:104:ILE:HD12	1:A:98:GLN:HG3	17	0.2
(1,1258)	1:A:104:ILE:HD13	1:A:98:GLN:HG3	17	0.2
(1,1247)	1:A:104:ILE:H	1:A:104:ILE:HG13	6	0.2
(1,1009)	1:A:82:GLY:H	1:A:81:LYS:HE3	3	0.2
(1,803)	1:A:70:LEU:HD11	1:A:72:GLU:HB3	4	0.19
(1,803)	1:A:70:LEU:HD12	1:A:72:GLU:HB3	4	0.19
(1,803)	1:A:70:LEU:HD13	1:A:72:GLU:HB3	4	0.19
(1,803)	1:A:70:LEU:HD21	1:A:72:GLU:HB3	4	0.19
(1,803)	1:A:70:LEU:HD22	1:A:72:GLU:HB3	4	0.19
(1,803)	1:A:70:LEU:HD23	1:A:72:GLU:HB3	4	0.19
(1,72)	1:A:9:LYS:H	1:A:9:LYS:HE3	6	0.19
(1,644)	1:A:55:GLN:H	1:A:55:GLN:HB3	14	0.19
(1,429)	1:A:37:PHE:H	1:A:38:GLN:HG3	16	0.19
(1,387)	1:A:32:ARG:H	1:A:32:ARG:HD3	2	0.19
(1,284)	1:A:24:LYS:H	1:A:24:LYS:HG3	2	0.19
(1,244)	1:A:21:LEU:HD11	1:A:24:LYS:HD3	14	0.19
(1,244)	1:A:21:LEU:HD12	1:A:24:LYS:HD3	14	0.19
(1,244)	1:A:21:LEU:HD13	1:A:24:LYS:HD3	14	0.19
(1,244)	1:A:21:LEU:HD21	1:A:24:LYS:HD3	14	0.19
(1,244)	1:A:21:LEU:HD22	1:A:24:LYS:HD3	14	0.19
(1,244)	1:A:21:LEU:HD23	1:A:24:LYS:HD3	14	0.19
(1,137)	1:A:15:ASP:H	1:A:13:SER:HB3	2	0.19
(1,1000)	1:A:81:LYS:H	1:A:81:LYS:HD3	18	0.19
(1,72)	1:A:9:LYS:H	1:A:9:LYS:HE3	12	0.18

Continued on next page...

Continued from previous page...

Key	Atom-1	Atom-2	Model ID	Violation (Å)
(1,644)	1:A:55:GLN:H	1:A:55:GLN:HB3	2	0.18
(1,630)	1:A:54:ALA:H	1:A:52:PRO:HD3	6	0.18
(1,629)	1:A:54:ALA:H	1:A:52:PRO:HB3	10	0.18
(1,350)	1:A:30:LEU:HD11	1:A:21:LEU:HB3	15	0.18
(1,350)	1:A:30:LEU:HD12	1:A:21:LEU:HB3	15	0.18
(1,350)	1:A:30:LEU:HD13	1:A:21:LEU:HB3	15	0.18
(1,350)	1:A:30:LEU:HD21	1:A:21:LEU:HB3	15	0.18
(1,350)	1:A:30:LEU:HD22	1:A:21:LEU:HB3	15	0.18
(1,350)	1:A:30:LEU:HD23	1:A:21:LEU:HB3	15	0.18
(1,284)	1:A:24:LYS:H	1:A:24:LYS:HG3	15	0.18
(1,244)	1:A:21:LEU:HD11	1:A:24:LYS:HD3	15	0.18
(1,244)	1:A:21:LEU:HD12	1:A:24:LYS:HD3	15	0.18
(1,244)	1:A:21:LEU:HD13	1:A:24:LYS:HD3	15	0.18
(1,244)	1:A:21:LEU:HD21	1:A:24:LYS:HD3	15	0.18
(1,244)	1:A:21:LEU:HD22	1:A:24:LYS:HD3	15	0.18
(1,244)	1:A:21:LEU:HD23	1:A:24:LYS:HD3	15	0.18
(1,1326)	1:A:114:SER:H	1:A:113:PRO:HD3	2	0.18
(1,1237)	1:A:102:SER:H	1:A:102:SER:HB3	11	0.18
(1,1219)	1:A:101:ILE:HD11	1:A:98:GLN:HG3	18	0.18
(1,1219)	1:A:101:ILE:HD12	1:A:98:GLN:HG3	18	0.18
(1,1219)	1:A:101:ILE:HD13	1:A:98:GLN:HG3	18	0.18
(1,1189)	1:A:98:GLN:H	1:A:98:GLN:HG3	12	0.18
(1,1174)	1:A:97:SER:H	1:A:97:SER:HB3	19	0.18
(1,1142)	1:A:95:LEU:H	1:A:95:LEU:HD11	1	0.18
(1,1142)	1:A:95:LEU:H	1:A:95:LEU:HD12	1	0.18
(1,1142)	1:A:95:LEU:H	1:A:95:LEU:HD13	1	0.18
(1,1142)	1:A:95:LEU:H	1:A:95:LEU:HD11	2	0.18
(1,1142)	1:A:95:LEU:H	1:A:95:LEU:HD12	2	0.18
(1,1142)	1:A:95:LEU:H	1:A:95:LEU:HD13	2	0.18
(1,1142)	1:A:95:LEU:H	1:A:95:LEU:HD11	7	0.18
(1,1142)	1:A:95:LEU:H	1:A:95:LEU:HD12	7	0.18
(1,1142)	1:A:95:LEU:H	1:A:95:LEU:HD13	7	0.18
(1,1142)	1:A:95:LEU:H	1:A:95:LEU:HD11	10	0.18
(1,1142)	1:A:95:LEU:H	1:A:95:LEU:HD12	10	0.18
(1,1142)	1:A:95:LEU:H	1:A:95:LEU:HD13	10	0.18
(1,1103)	1:A:93:SER:H	1:A:93:SER:HB3	2	0.18
(1,1035)	1:A:86:GLU:H	1:A:105:SER:HB3	2	0.18
(1,1024)	1:A:86:GLU:H	1:A:84:PRO:HG3	14	0.18
(1,583)	1:A:48:ALA:H	1:A:26:PRO:HG3	18	0.17
(1,428)	1:A:37:PHE:H	1:A:38:GLN:HB3	17	0.17
(1,414)	1:A:36:SER:H	1:A:35:HIS:HA	13	0.17
(1,37)	1:A:6:PHE:H	1:A:5:LYS:HD3	17	0.17

Continued on next page...

Continued from previous page...

Key	Atom-1	Atom-2	Model ID	Violation (Å)
(1,353)	1:A:31:ILE:H	1:A:7:TRP:HB3	16	0.17
(1,350)	1:A:30:LEU:HD11	1:A:21:LEU:HB3	16	0.17
(1,350)	1:A:30:LEU:HD12	1:A:21:LEU:HB3	16	0.17
(1,350)	1:A:30:LEU:HD13	1:A:21:LEU:HB3	16	0.17
(1,350)	1:A:30:LEU:HD21	1:A:21:LEU:HB3	16	0.17
(1,350)	1:A:30:LEU:HD22	1:A:21:LEU:HB3	16	0.17
(1,350)	1:A:30:LEU:HD23	1:A:21:LEU:HB3	16	0.17
(1,298)	1:A:25:ASP:H	1:A:28:ALA:H	13	0.17
(1,284)	1:A:24:LYS:H	1:A:24:LYS:HG3	5	0.17
(1,284)	1:A:24:LYS:H	1:A:24:LYS:HG3	20	0.17
(1,192)	1:A:18:ILE:HG21	1:A:63:GLU:HG3	18	0.17
(1,192)	1:A:18:ILE:HG22	1:A:63:GLU:HG3	18	0.17
(1,192)	1:A:18:ILE:HG23	1:A:63:GLU:HG3	18	0.17
(1,1320)	1:A:112:ILE:H	1:A:112:ILE:HB	20	0.17
(1,1304)	1:A:110:LEU:HB3	1:A:100:SER:H	19	0.17
(1,1237)	1:A:102:SER:H	1:A:102:SER:HB3	2	0.17
(1,1237)	1:A:102:SER:H	1:A:102:SER:HB3	9	0.17
(1,1224)	1:A:101:ILE:HD11	1:A:102:SER:HB3	3	0.17
(1,1224)	1:A:101:ILE:HD12	1:A:102:SER:HB3	3	0.17
(1,1224)	1:A:101:ILE:HD13	1:A:102:SER:HB3	3	0.17
(1,1210)	1:A:101:ILE:H	1:A:109:CYS:HB3	18	0.17
(1,1142)	1:A:95:LEU:H	1:A:95:LEU:HD11	9	0.17
(1,1142)	1:A:95:LEU:H	1:A:95:LEU:HD12	9	0.17
(1,1142)	1:A:95:LEU:H	1:A:95:LEU:HD13	9	0.17
(1,1103)	1:A:93:SER:H	1:A:93:SER:HB3	11	0.17
(1,1020)	1:A:83:CYS:H	1:A:83:CYS:HB3	18	0.17
(1,1002)	1:A:81:LYS:H	1:A:81:LYS:HE3	10	0.17
(1,1002)	1:A:81:LYS:H	1:A:81:LYS:HE3	19	0.17
(2,58)	1:A:89:PHE:N	1:A:78:VAL:O	13	0.16
(2,39)	1:A:98:GLN:H	1:A:94:ALA:O	18	0.16
(1,962)	1:A:80:ILE:H	1:A:81:LYS:H	15	0.16
(1,913)	1:A:78:VAL:H	1:A:79:LYS:HB3	8	0.16
(1,712)	1:A:64:GLN:H	1:A:65:LEU:HB3	7	0.16
(1,671)	1:A:59:GLY:H	1:A:58:LYS:HD3	3	0.16
(1,414)	1:A:36:SER:H	1:A:35:HIS:HA	1	0.16
(1,414)	1:A:36:SER:H	1:A:35:HIS:HA	2	0.16
(1,414)	1:A:36:SER:H	1:A:35:HIS:HA	3	0.16
(1,414)	1:A:36:SER:H	1:A:35:HIS:HA	4	0.16
(1,414)	1:A:36:SER:H	1:A:35:HIS:HA	5	0.16
(1,414)	1:A:36:SER:H	1:A:35:HIS:HA	6	0.16
(1,414)	1:A:36:SER:H	1:A:35:HIS:HA	7	0.16
(1,414)	1:A:36:SER:H	1:A:35:HIS:HA	8	0.16

Continued on next page...

Continued from previous page...

Key	Atom-1	Atom-2	Model ID	Violation (Å)
(1,414)	1:A:36:SER:H	1:A:35:HIS:HA	9	0.16
(1,414)	1:A:36:SER:H	1:A:35:HIS:HA	10	0.16
(1,414)	1:A:36:SER:H	1:A:35:HIS:HA	11	0.16
(1,414)	1:A:36:SER:H	1:A:35:HIS:HA	12	0.16
(1,414)	1:A:36:SER:H	1:A:35:HIS:HA	14	0.16
(1,414)	1:A:36:SER:H	1:A:35:HIS:HA	15	0.16
(1,414)	1:A:36:SER:H	1:A:35:HIS:HA	16	0.16
(1,414)	1:A:36:SER:H	1:A:35:HIS:HA	17	0.16
(1,414)	1:A:36:SER:H	1:A:35:HIS:HA	18	0.16
(1,414)	1:A:36:SER:H	1:A:35:HIS:HA	19	0.16
(1,414)	1:A:36:SER:H	1:A:35:HIS:HA	20	0.16
(1,248)	1:A:22:LYS:H	1:A:19:ALA:HA	9	0.16
(1,244)	1:A:21:LEU:HD11	1:A:24:LYS:HD3	10	0.16
(1,244)	1:A:21:LEU:HD12	1:A:24:LYS:HD3	10	0.16
(1,244)	1:A:21:LEU:HD13	1:A:24:LYS:HD3	10	0.16
(1,244)	1:A:21:LEU:HD21	1:A:24:LYS:HD3	10	0.16
(1,244)	1:A:21:LEU:HD22	1:A:24:LYS:HD3	10	0.16
(1,244)	1:A:21:LEU:HD23	1:A:24:LYS:HD3	10	0.16
(1,1258)	1:A:104:ILE:HD11	1:A:98:GLN:HG3	7	0.16
(1,1258)	1:A:104:ILE:HD12	1:A:98:GLN:HG3	7	0.16
(1,1258)	1:A:104:ILE:HD13	1:A:98:GLN:HG3	7	0.16
(1,1258)	1:A:104:ILE:HD11	1:A:98:GLN:HG3	14	0.16
(1,1258)	1:A:104:ILE:HD12	1:A:98:GLN:HG3	14	0.16
(1,1258)	1:A:104:ILE:HD13	1:A:98:GLN:HG3	14	0.16
(1,1258)	1:A:104:ILE:HD11	1:A:98:GLN:HG3	20	0.16
(1,1258)	1:A:104:ILE:HD12	1:A:98:GLN:HG3	20	0.16
(1,1258)	1:A:104:ILE:HD13	1:A:98:GLN:HG3	20	0.16
(1,1237)	1:A:102:SER:H	1:A:102:SER:HB3	18	0.16
(1,1227)	1:A:102:SER:H	1:A:98:GLN:HG3	10	0.16
(1,1142)	1:A:95:LEU:H	1:A:95:LEU:HD11	3	0.16
(1,1142)	1:A:95:LEU:H	1:A:95:LEU:HD12	3	0.16
(1,1142)	1:A:95:LEU:H	1:A:95:LEU:HD13	3	0.16
(1,1142)	1:A:95:LEU:H	1:A:95:LEU:HD11	6	0.16
(1,1142)	1:A:95:LEU:H	1:A:95:LEU:HD12	6	0.16
(1,1142)	1:A:95:LEU:H	1:A:95:LEU:HD13	6	0.16
(1,1142)	1:A:95:LEU:H	1:A:95:LEU:HD11	13	0.16
(1,1142)	1:A:95:LEU:H	1:A:95:LEU:HD12	13	0.16
(1,1142)	1:A:95:LEU:H	1:A:95:LEU:HD13	13	0.16
(1,1142)	1:A:95:LEU:H	1:A:95:LEU:HD11	18	0.16
(1,1142)	1:A:95:LEU:H	1:A:95:LEU:HD12	18	0.16
(1,1142)	1:A:95:LEU:H	1:A:95:LEU:HD13	18	0.16
(1,1142)	1:A:95:LEU:H	1:A:95:LEU:HD11	20	0.16

Continued on next page...

Continued from previous page...

Key	Atom-1	Atom-2	Model ID	Violation (Å)
(1,1142)	1:A:95:LEU:H	1:A:95:LEU:HD12	20	0.16
(1,1142)	1:A:95:LEU:H	1:A:95:LEU:HD13	20	0.16
(1,1136)	1:A:95:LEU:H	1:A:93:SER:HA	13	0.16
(2,58)	1:A:89:PHE:N	1:A:78:VAL:O	8	0.15
(2,47)	1:A:77:GLY:H	1:A:74:GLY:O	12	0.15
(2,39)	1:A:98:GLN:H	1:A:94:ALA:O	13	0.15
(2,39)	1:A:98:GLN:H	1:A:94:ALA:O	20	0.15
(1,917)	1:A:78:VAL:H	1:A:89:PHE:H	14	0.15
(1,913)	1:A:78:VAL:H	1:A:79:LYS:HB3	20	0.15
(1,72)	1:A:9:LYS:H	1:A:9:LYS:HE3	9	0.15
(1,644)	1:A:55:GLN:H	1:A:55:GLN:HB3	12	0.15
(1,629)	1:A:54:ALA:H	1:A:52:PRO:HB3	3	0.15
(1,583)	1:A:48:ALA:H	1:A:26:PRO:HG3	13	0.15
(1,583)	1:A:48:ALA:H	1:A:26:PRO:HG3	19	0.15
(1,534)	1:A:45:LEU:H	1:A:29:PHE:HB3	9	0.15
(1,429)	1:A:37:PHE:H	1:A:38:GLN:HG3	13	0.15
(1,428)	1:A:37:PHE:H	1:A:38:GLN:HB3	3	0.15
(1,355)	1:A:31:ILE:H	1:A:8:TYR:HB3	5	0.15
(1,353)	1:A:31:ILE:H	1:A:7:TRP:HB3	19	0.15
(1,350)	1:A:30:LEU:HD11	1:A:21:LEU:HB3	17	0.15
(1,350)	1:A:30:LEU:HD12	1:A:21:LEU:HB3	17	0.15
(1,350)	1:A:30:LEU:HD13	1:A:21:LEU:HB3	17	0.15
(1,350)	1:A:30:LEU:HD21	1:A:21:LEU:HB3	17	0.15
(1,350)	1:A:30:LEU:HD22	1:A:21:LEU:HB3	17	0.15
(1,350)	1:A:30:LEU:HD23	1:A:21:LEU:HB3	17	0.15
(1,284)	1:A:24:LYS:H	1:A:24:LYS:HG3	17	0.15
(1,1332)	1:A:115:LYS:H	1:A:114:SER:HA	17	0.15
(1,1332)	1:A:115:LYS:H	1:A:114:SER:HA	20	0.15
(1,1285)	1:A:108:CYS:H	1:A:109:CYS:HB3	2	0.15
(1,1272)	1:A:108:CYS:H	1:A:103:PRO:HB3	8	0.15
(1,1142)	1:A:95:LEU:H	1:A:95:LEU:HD11	4	0.15
(1,1142)	1:A:95:LEU:H	1:A:95:LEU:HD12	4	0.15
(1,1142)	1:A:95:LEU:H	1:A:95:LEU:HD13	4	0.15
(1,1142)	1:A:95:LEU:H	1:A:95:LEU:HD11	5	0.15
(1,1142)	1:A:95:LEU:H	1:A:95:LEU:HD12	5	0.15
(1,1142)	1:A:95:LEU:H	1:A:95:LEU:HD13	5	0.15
(1,1142)	1:A:95:LEU:H	1:A:95:LEU:HD11	8	0.15
(1,1142)	1:A:95:LEU:H	1:A:95:LEU:HD12	8	0.15
(1,1142)	1:A:95:LEU:H	1:A:95:LEU:HD13	8	0.15
(1,1142)	1:A:95:LEU:H	1:A:95:LEU:HD11	11	0.15
(1,1142)	1:A:95:LEU:H	1:A:95:LEU:HD12	11	0.15
(1,1142)	1:A:95:LEU:H	1:A:95:LEU:HD13	11	0.15

Continued on next page...

Continued from previous page...

Key	Atom-1	Atom-2	Model ID	Violation (Å)
(1,1142)	1:A:95:LEU:H	1:A:95:LEU:HD11	12	0.15
(1,1142)	1:A:95:LEU:H	1:A:95:LEU:HD12	12	0.15
(1,1142)	1:A:95:LEU:H	1:A:95:LEU:HD13	12	0.15
(1,1142)	1:A:95:LEU:H	1:A:95:LEU:HD11	14	0.15
(1,1142)	1:A:95:LEU:H	1:A:95:LEU:HD12	14	0.15
(1,1142)	1:A:95:LEU:H	1:A:95:LEU:HD13	14	0.15
(1,1142)	1:A:95:LEU:H	1:A:95:LEU:HD11	15	0.15
(1,1142)	1:A:95:LEU:H	1:A:95:LEU:HD12	15	0.15
(1,1142)	1:A:95:LEU:H	1:A:95:LEU:HD13	15	0.15
(1,1142)	1:A:95:LEU:H	1:A:95:LEU:HD11	16	0.15
(1,1142)	1:A:95:LEU:H	1:A:95:LEU:HD12	16	0.15
(1,1142)	1:A:95:LEU:H	1:A:95:LEU:HD13	16	0.15
(1,1142)	1:A:95:LEU:H	1:A:95:LEU:HD11	17	0.15
(1,1142)	1:A:95:LEU:H	1:A:95:LEU:HD12	17	0.15
(1,1142)	1:A:95:LEU:H	1:A:95:LEU:HD13	17	0.15
(1,1142)	1:A:95:LEU:H	1:A:95:LEU:HD11	19	0.15
(1,1142)	1:A:95:LEU:H	1:A:95:LEU:HD12	19	0.15
(1,1142)	1:A:95:LEU:H	1:A:95:LEU:HD13	19	0.15
(1,1136)	1:A:95:LEU:H	1:A:93:SER:HA	1	0.15
(1,1136)	1:A:95:LEU:H	1:A:93:SER:HA	2	0.15
(1,1136)	1:A:95:LEU:H	1:A:93:SER:HA	3	0.15
(1,1136)	1:A:95:LEU:H	1:A:93:SER:HA	4	0.15
(1,1136)	1:A:95:LEU:H	1:A:93:SER:HA	5	0.15
(1,1136)	1:A:95:LEU:H	1:A:93:SER:HA	6	0.15
(1,1136)	1:A:95:LEU:H	1:A:93:SER:HA	7	0.15
(1,1136)	1:A:95:LEU:H	1:A:93:SER:HA	9	0.15
(1,1136)	1:A:95:LEU:H	1:A:93:SER:HA	10	0.15
(1,1136)	1:A:95:LEU:H	1:A:93:SER:HA	11	0.15
(1,1136)	1:A:95:LEU:H	1:A:93:SER:HA	14	0.15
(1,1136)	1:A:95:LEU:H	1:A:93:SER:HA	15	0.15
(1,1136)	1:A:95:LEU:H	1:A:93:SER:HA	16	0.15
(1,1136)	1:A:95:LEU:H	1:A:93:SER:HA	17	0.15
(1,1136)	1:A:95:LEU:H	1:A:93:SER:HA	18	0.15
(1,1136)	1:A:95:LEU:H	1:A:93:SER:HA	20	0.15
(1,1094)	1:A:93:SER:H	1:A:91:SER:HB3	2	0.15
(1,1000)	1:A:81:LYS:H	1:A:81:LYS:HD3	16	0.15
(2,47)	1:A:77:GLY:H	1:A:74:GLY:O	1	0.14
(2,47)	1:A:77:GLY:H	1:A:74:GLY:O	2	0.14
(2,47)	1:A:77:GLY:H	1:A:74:GLY:O	3	0.14
(2,47)	1:A:77:GLY:H	1:A:74:GLY:O	4	0.14
(2,47)	1:A:77:GLY:H	1:A:74:GLY:O	5	0.14
(2,47)	1:A:77:GLY:H	1:A:74:GLY:O	6	0.14

Continued on next page...

Continued from previous page...

Key	Atom-1	Atom-2	Model ID	Violation (Å)
(2,47)	1:A:77:GLY:H	1:A:74:GLY:O	7	0.14
(2,47)	1:A:77:GLY:H	1:A:74:GLY:O	8	0.14
(2,47)	1:A:77:GLY:H	1:A:74:GLY:O	9	0.14
(2,47)	1:A:77:GLY:H	1:A:74:GLY:O	10	0.14
(2,47)	1:A:77:GLY:H	1:A:74:GLY:O	11	0.14
(2,47)	1:A:77:GLY:H	1:A:74:GLY:O	13	0.14
(2,47)	1:A:77:GLY:H	1:A:74:GLY:O	14	0.14
(2,47)	1:A:77:GLY:H	1:A:74:GLY:O	15	0.14
(2,47)	1:A:77:GLY:H	1:A:74:GLY:O	16	0.14
(2,47)	1:A:77:GLY:H	1:A:74:GLY:O	17	0.14
(2,47)	1:A:77:GLY:H	1:A:74:GLY:O	18	0.14
(2,47)	1:A:77:GLY:H	1:A:74:GLY:O	19	0.14
(2,47)	1:A:77:GLY:H	1:A:74:GLY:O	20	0.14
(2,39)	1:A:98:GLN:H	1:A:94:ALA:O	3	0.14
(2,39)	1:A:98:GLN:H	1:A:94:ALA:O	5	0.14
(2,39)	1:A:98:GLN:H	1:A:94:ALA:O	6	0.14
(2,39)	1:A:98:GLN:H	1:A:94:ALA:O	10	0.14
(2,39)	1:A:98:GLN:H	1:A:94:ALA:O	14	0.14
(2,39)	1:A:98:GLN:H	1:A:94:ALA:O	15	0.14
(2,39)	1:A:98:GLN:H	1:A:94:ALA:O	16	0.14
(2,39)	1:A:98:GLN:H	1:A:94:ALA:O	17	0.14
(1,962)	1:A:80:ILE:H	1:A:81:LYS:H	12	0.14
(1,917)	1:A:78:VAL:H	1:A:89:PHE:H	18	0.14
(1,72)	1:A:9:LYS:H	1:A:9:LYS:HE3	7	0.14
(1,712)	1:A:64:GLN:H	1:A:65:LEU:HB3	5	0.14
(1,71)	1:A:9:LYS:H	1:A:9:LYS:HD3	11	0.14
(1,665)	1:A:59:GLY:H	1:A:57:TRP:HB3	17	0.14
(1,654)	1:A:57:TRP:H	1:A:57:TRP:HB3	20	0.14
(1,644)	1:A:55:GLN:H	1:A:55:GLN:HB3	1	0.14
(1,644)	1:A:55:GLN:H	1:A:55:GLN:HB3	13	0.14
(1,644)	1:A:55:GLN:H	1:A:55:GLN:HB3	20	0.14
(1,584)	1:A:48:ALA:H	1:A:46:LYS:HB3	12	0.14
(1,518)	1:A:44:ALA:H	1:A:29:PHE:HB3	2	0.14
(1,51)	1:A:8:TYR:H	1:A:4:SER:HA	17	0.14
(1,450)	1:A:40:ALA:H	1:A:38:GLN:HG3	5	0.14
(1,428)	1:A:37:PHE:H	1:A:38:GLN:HB3	4	0.14
(1,353)	1:A:31:ILE:H	1:A:7:TRP:HB3	10	0.14
(1,353)	1:A:31:ILE:H	1:A:7:TRP:HB3	14	0.14
(1,286)	1:A:24:LYS:H	1:A:26:PRO:HA	3	0.14
(1,248)	1:A:22:LYS:H	1:A:19:ALA:HA	11	0.14
(1,194)	1:A:19:ALA:H	1:A:16:GLN:HA	1	0.14
(1,194)	1:A:19:ALA:H	1:A:16:GLN:HA	3	0.14

Continued on next page...

Continued from previous page...

Key	Atom-1	Atom-2	Model ID	Violation (Å)
(1,194)	1:A:19:ALA:H	1:A:16:GLN:HA	4	0.14
(1,194)	1:A:19:ALA:H	1:A:16:GLN:HA	5	0.14
(1,194)	1:A:19:ALA:H	1:A:16:GLN:HA	6	0.14
(1,194)	1:A:19:ALA:H	1:A:16:GLN:HA	7	0.14
(1,194)	1:A:19:ALA:H	1:A:16:GLN:HA	8	0.14
(1,194)	1:A:19:ALA:H	1:A:16:GLN:HA	9	0.14
(1,194)	1:A:19:ALA:H	1:A:16:GLN:HA	10	0.14
(1,194)	1:A:19:ALA:H	1:A:16:GLN:HA	11	0.14
(1,194)	1:A:19:ALA:H	1:A:16:GLN:HA	12	0.14
(1,194)	1:A:19:ALA:H	1:A:16:GLN:HA	14	0.14
(1,194)	1:A:19:ALA:H	1:A:16:GLN:HA	15	0.14
(1,194)	1:A:19:ALA:H	1:A:16:GLN:HA	17	0.14
(1,194)	1:A:19:ALA:H	1:A:16:GLN:HA	18	0.14
(1,1317)	1:A:112:ILE:H	1:A:111:ARG:HD3	4	0.14
(1,1258)	1:A:104:ILE:HD11	1:A:98:GLN:HG3	16	0.14
(1,1258)	1:A:104:ILE:HD12	1:A:98:GLN:HG3	16	0.14
(1,1258)	1:A:104:ILE:HD13	1:A:98:GLN:HG3	16	0.14
(1,1224)	1:A:101:ILE:HD11	1:A:102:SER:HB3	6	0.14
(1,1224)	1:A:101:ILE:HD12	1:A:102:SER:HB3	6	0.14
(1,1224)	1:A:101:ILE:HD13	1:A:102:SER:HB3	6	0.14
(1,1224)	1:A:101:ILE:HD11	1:A:102:SER:HB3	9	0.14
(1,1224)	1:A:101:ILE:HD12	1:A:102:SER:HB3	9	0.14
(1,1224)	1:A:101:ILE:HD13	1:A:102:SER:HB3	9	0.14
(1,1224)	1:A:101:ILE:HD11	1:A:102:SER:HB3	16	0.14
(1,1224)	1:A:101:ILE:HD12	1:A:102:SER:HB3	16	0.14
(1,1224)	1:A:101:ILE:HD13	1:A:102:SER:HB3	16	0.14
(1,1189)	1:A:98:GLN:H	1:A:98:GLN:HG3	7	0.14
(1,1150)	1:A:96:VAL:H	1:A:93:SER:HA	1	0.14
(1,1150)	1:A:96:VAL:H	1:A:93:SER:HA	2	0.14
(1,1150)	1:A:96:VAL:H	1:A:93:SER:HA	7	0.14
(1,1150)	1:A:96:VAL:H	1:A:93:SER:HA	9	0.14
(1,1150)	1:A:96:VAL:H	1:A:93:SER:HA	10	0.14
(1,1136)	1:A:95:LEU:H	1:A:93:SER:HA	8	0.14
(1,1136)	1:A:95:LEU:H	1:A:93:SER:HA	12	0.14
(1,1136)	1:A:95:LEU:H	1:A:93:SER:HA	19	0.14
(1,1060)	1:A:90:GLY:H	1:A:89:PHE:H	8	0.14
(1,1024)	1:A:86:GLU:H	1:A:84:PRO:HG3	18	0.14
(1,1009)	1:A:82:GLY:H	1:A:81:LYS:HE3	6	0.14
(2,58)	1:A:89:PHE:N	1:A:78:VAL:O	10	0.13
(2,58)	1:A:89:PHE:N	1:A:78:VAL:O	15	0.13
(2,58)	1:A:89:PHE:N	1:A:78:VAL:O	16	0.13
(2,58)	1:A:89:PHE:N	1:A:78:VAL:O	19	0.13

Continued on next page...

Continued from previous page...

Key	Atom-1	Atom-2	Model ID	Violation (Å)
(2,58)	1:A:89:PHE:N	1:A:78:VAL:O	20	0.13
(2,39)	1:A:98:GLN:H	1:A:94:ALA:O	1	0.13
(2,39)	1:A:98:GLN:H	1:A:94:ALA:O	2	0.13
(2,39)	1:A:98:GLN:H	1:A:94:ALA:O	4	0.13
(2,39)	1:A:98:GLN:H	1:A:94:ALA:O	7	0.13
(2,39)	1:A:98:GLN:H	1:A:94:ALA:O	8	0.13
(2,39)	1:A:98:GLN:H	1:A:94:ALA:O	9	0.13
(2,39)	1:A:98:GLN:H	1:A:94:ALA:O	11	0.13
(2,39)	1:A:98:GLN:H	1:A:94:ALA:O	19	0.13
(2,29)	1:A:21:LEU:H	1:A:17:ALA:O	2	0.13
(2,29)	1:A:21:LEU:H	1:A:17:ALA:O	3	0.13
(2,29)	1:A:21:LEU:H	1:A:17:ALA:O	4	0.13
(2,29)	1:A:21:LEU:H	1:A:17:ALA:O	7	0.13
(2,29)	1:A:21:LEU:H	1:A:17:ALA:O	9	0.13
(2,29)	1:A:21:LEU:H	1:A:17:ALA:O	17	0.13
(2,29)	1:A:21:LEU:H	1:A:17:ALA:O	20	0.13
(2,2)	1:A:27:GLY:N	1:A:46:LYS:O	13	0.13
(1,964)	1:A:80:ILE:H	1:A:95:LEU:HB3	12	0.13
(1,947)	1:A:79:LYS:H	1:A:72:GLU:H	14	0.13
(1,807)	1:A:71:ILE:H	1:A:41:TYR:HB3	19	0.13
(1,794)	1:A:70:LEU:HD21	1:A:34:SER:HB3	3	0.13
(1,794)	1:A:70:LEU:HD22	1:A:34:SER:HB3	3	0.13
(1,794)	1:A:70:LEU:HD23	1:A:34:SER:HB3	3	0.13
(1,671)	1:A:59:GLY:H	1:A:58:LYS:HD3	9	0.13
(1,584)	1:A:48:ALA:H	1:A:46:LYS:HB3	16	0.13
(1,353)	1:A:31:ILE:H	1:A:7:TRP:HB3	15	0.13
(1,286)	1:A:24:LYS:H	1:A:26:PRO:HA	9	0.13
(1,286)	1:A:24:LYS:H	1:A:26:PRO:HA	20	0.13
(1,284)	1:A:24:LYS:H	1:A:24:LYS:HG3	10	0.13
(1,283)	1:A:24:LYS:H	1:A:24:LYS:HE3	9	0.13
(1,248)	1:A:22:LYS:H	1:A:19:ALA:HA	2	0.13
(1,248)	1:A:22:LYS:H	1:A:19:ALA:HA	4	0.13
(1,248)	1:A:22:LYS:H	1:A:19:ALA:HA	5	0.13
(1,248)	1:A:22:LYS:H	1:A:19:ALA:HA	7	0.13
(1,248)	1:A:22:LYS:H	1:A:19:ALA:HA	12	0.13
(1,248)	1:A:22:LYS:H	1:A:19:ALA:HA	13	0.13
(1,248)	1:A:22:LYS:H	1:A:19:ALA:HA	14	0.13
(1,248)	1:A:22:LYS:H	1:A:19:ALA:HA	15	0.13
(1,248)	1:A:22:LYS:H	1:A:19:ALA:HA	18	0.13
(1,212)	1:A:20:LEU:H	1:A:17:ALA:HA	13	0.13
(1,194)	1:A:19:ALA:H	1:A:16:GLN:HA	2	0.13
(1,194)	1:A:19:ALA:H	1:A:16:GLN:HA	13	0.13

Continued on next page...

Continued from previous page...

Key	Atom-1	Atom-2	Model ID	Violation (Å)
(1,194)	1:A:19:ALA:H	1:A:16:GLN:HA	16	0.13
(1,194)	1:A:19:ALA:H	1:A:16:GLN:HA	19	0.13
(1,194)	1:A:19:ALA:H	1:A:16:GLN:HA	20	0.13
(1,1320)	1:A:112:ILE:H	1:A:112:ILE:HB	10	0.13
(1,132)	1:A:14:ARG:H	1:A:15:ASP:HB3	13	0.13
(1,1285)	1:A:108:CYS:H	1:A:109:CYS:HB3	9	0.13
(1,1224)	1:A:101:ILE:HD11	1:A:102:SER:HB3	7	0.13
(1,1224)	1:A:101:ILE:HD12	1:A:102:SER:HB3	7	0.13
(1,1224)	1:A:101:ILE:HD13	1:A:102:SER:HB3	7	0.13
(1,1224)	1:A:101:ILE:HD11	1:A:102:SER:HB3	18	0.13
(1,1224)	1:A:101:ILE:HD12	1:A:102:SER:HB3	18	0.13
(1,1224)	1:A:101:ILE:HD13	1:A:102:SER:HB3	18	0.13
(1,1210)	1:A:101:ILE:H	1:A:109:CYS:HB3	17	0.13
(1,1210)	1:A:101:ILE:H	1:A:109:CYS:HB3	19	0.13
(1,1201)	1:A:101:ILE:H	1:A:98:GLN:HA	18	0.13
(1,1189)	1:A:98:GLN:H	1:A:98:GLN:HG3	14	0.13
(1,1189)	1:A:98:GLN:H	1:A:98:GLN:HG3	20	0.13
(1,1150)	1:A:96:VAL:H	1:A:93:SER:HA	3	0.13
(1,1150)	1:A:96:VAL:H	1:A:93:SER:HA	4	0.13
(1,1150)	1:A:96:VAL:H	1:A:93:SER:HA	5	0.13
(1,1150)	1:A:96:VAL:H	1:A:93:SER:HA	6	0.13
(1,1150)	1:A:96:VAL:H	1:A:93:SER:HA	8	0.13
(1,1150)	1:A:96:VAL:H	1:A:93:SER:HA	11	0.13
(1,1150)	1:A:96:VAL:H	1:A:93:SER:HA	13	0.13
(1,1150)	1:A:96:VAL:H	1:A:93:SER:HA	15	0.13
(1,1150)	1:A:96:VAL:H	1:A:93:SER:HA	16	0.13
(1,1150)	1:A:96:VAL:H	1:A:93:SER:HA	17	0.13
(1,1150)	1:A:96:VAL:H	1:A:93:SER:HA	18	0.13
(1,1150)	1:A:96:VAL:H	1:A:93:SER:HA	20	0.13
(1,1038)	1:A:88:TYR:H	1:A:79:LYS:HB3	14	0.13
(1,1035)	1:A:86:GLU:H	1:A:105:SER:HB3	17	0.13
(2,63)	1:A:111:ARG:H	1:A:27:GLY:O	9	0.12
(2,58)	1:A:89:PHE:N	1:A:78:VAL:O	3	0.12
(2,58)	1:A:89:PHE:N	1:A:78:VAL:O	6	0.12
(2,39)	1:A:98:GLN:H	1:A:94:ALA:O	12	0.12
(2,37)	1:A:17:ALA:H	1:A:13:SER:O	16	0.12
(2,29)	1:A:21:LEU:H	1:A:17:ALA:O	1	0.12
(2,29)	1:A:21:LEU:H	1:A:17:ALA:O	5	0.12
(2,29)	1:A:21:LEU:H	1:A:17:ALA:O	6	0.12
(2,29)	1:A:21:LEU:H	1:A:17:ALA:O	8	0.12
(2,29)	1:A:21:LEU:H	1:A:17:ALA:O	10	0.12
(2,29)	1:A:21:LEU:H	1:A:17:ALA:O	11	0.12

Continued on next page...

Continued from previous page...

Key	Atom-1	Atom-2	Model ID	Violation (Å)
(2,29)	1:A:21:LEU:H	1:A:17:ALA:O	12	0.12
(2,29)	1:A:21:LEU:H	1:A:17:ALA:O	14	0.12
(2,29)	1:A:21:LEU:H	1:A:17:ALA:O	15	0.12
(2,29)	1:A:21:LEU:H	1:A:17:ALA:O	16	0.12
(2,29)	1:A:21:LEU:H	1:A:17:ALA:O	18	0.12
(2,29)	1:A:21:LEU:H	1:A:17:ALA:O	19	0.12
(1,990)	1:A:81:LYS:H	1:A:72:GLU:HB3	17	0.12
(1,964)	1:A:80:ILE:H	1:A:95:LEU:HB3	16	0.12
(1,960)	1:A:80:ILE:H	1:A:80:ILE:HG13	13	0.12
(1,947)	1:A:79:LYS:H	1:A:72:GLU:H	15	0.12
(1,947)	1:A:79:LYS:H	1:A:72:GLU:H	18	0.12
(1,93)	1:A:12:LEU:H	1:A:10:PRO:HB3	20	0.12
(1,845)	1:A:72:GLU:H	1:A:71:ILE:H	15	0.12
(1,71)	1:A:9:LYS:H	1:A:9:LYS:HD3	4	0.12
(1,694)	1:A:62:VAL:HG11	1:A:22:LYS:HE3	1	0.12
(1,694)	1:A:62:VAL:HG12	1:A:22:LYS:HE3	1	0.12
(1,694)	1:A:62:VAL:HG13	1:A:22:LYS:HE3	1	0.12
(1,518)	1:A:44:ALA:H	1:A:29:PHE:HB3	20	0.12
(1,450)	1:A:40:ALA:H	1:A:38:GLN:HG3	17	0.12
(1,353)	1:A:31:ILE:H	1:A:7:TRP:HB3	12	0.12
(1,286)	1:A:24:LYS:H	1:A:26:PRO:HA	2	0.12
(1,286)	1:A:24:LYS:H	1:A:26:PRO:HA	5	0.12
(1,286)	1:A:24:LYS:H	1:A:26:PRO:HA	6	0.12
(1,286)	1:A:24:LYS:H	1:A:26:PRO:HA	7	0.12
(1,286)	1:A:24:LYS:H	1:A:26:PRO:HA	15	0.12
(1,286)	1:A:24:LYS:H	1:A:26:PRO:HA	16	0.12
(1,248)	1:A:22:LYS:H	1:A:19:ALA:HA	1	0.12
(1,248)	1:A:22:LYS:H	1:A:19:ALA:HA	3	0.12
(1,248)	1:A:22:LYS:H	1:A:19:ALA:HA	8	0.12
(1,248)	1:A:22:LYS:H	1:A:19:ALA:HA	10	0.12
(1,248)	1:A:22:LYS:H	1:A:19:ALA:HA	17	0.12
(1,248)	1:A:22:LYS:H	1:A:19:ALA:HA	20	0.12
(1,212)	1:A:20:LEU:H	1:A:17:ALA:HA	19	0.12
(1,174)	1:A:18:ILE:H	1:A:15:ASP:HA	2	0.12
(1,174)	1:A:18:ILE:H	1:A:15:ASP:HA	10	0.12
(1,174)	1:A:18:ILE:H	1:A:15:ASP:HA	20	0.12
(1,1320)	1:A:112:ILE:H	1:A:112:ILE:HB	4	0.12
(1,1320)	1:A:112:ILE:H	1:A:112:ILE:HB	5	0.12
(1,132)	1:A:14:ARG:H	1:A:15:ASP:HB3	10	0.12
(1,1315)	1:A:112:ILE:H	1:A:110:LEU:HA	11	0.12
(1,1272)	1:A:108:CYS:H	1:A:103:PRO:HB3	3	0.12
(1,1272)	1:A:108:CYS:H	1:A:103:PRO:HB3	4	0.12

Continued on next page...

Continued from previous page...

Key	Atom-1	Atom-2	Model ID	Violation (Å)
(1,1210)	1:A:101:ILE:H	1:A:109:CYS:HB3	3	0.12
(1,1210)	1:A:101:ILE:H	1:A:109:CYS:HB3	16	0.12
(1,1179)	1:A:98:GLN:H	1:A:95:LEU:HA	5	0.12
(1,1150)	1:A:96:VAL:H	1:A:93:SER:HA	12	0.12
(1,1150)	1:A:96:VAL:H	1:A:93:SER:HA	14	0.12
(1,1150)	1:A:96:VAL:H	1:A:93:SER:HA	19	0.12
(1,1060)	1:A:90:GLY:H	1:A:89:PHE:H	20	0.12
(2,58)	1:A:89:PHE:N	1:A:78:VAL:O	4	0.11
(2,58)	1:A:89:PHE:N	1:A:78:VAL:O	9	0.11
(2,45)	1:A:95:LEU:H	1:A:91:SER:O	20	0.11
(2,43)	1:A:96:VAL:H	1:A:92:LEU:O	12	0.11
(2,43)	1:A:96:VAL:H	1:A:92:LEU:O	19	0.11
(2,37)	1:A:17:ALA:H	1:A:13:SER:O	13	0.11
(2,33)	1:A:19:ALA:H	1:A:15:ASP:O	13	0.11
(2,33)	1:A:19:ALA:H	1:A:15:ASP:O	16	0.11
(1,990)	1:A:81:LYS:H	1:A:72:GLU:HB3	3	0.11
(1,93)	1:A:12:LEU:H	1:A:10:PRO:HB3	9	0.11
(1,913)	1:A:78:VAL:H	1:A:79:LYS:HB3	10	0.11
(1,913)	1:A:78:VAL:H	1:A:79:LYS:HB3	19	0.11
(1,845)	1:A:72:GLU:H	1:A:71:ILE:H	1	0.11
(1,845)	1:A:72:GLU:H	1:A:71:ILE:H	2	0.11
(1,845)	1:A:72:GLU:H	1:A:71:ILE:H	10	0.11
(1,845)	1:A:72:GLU:H	1:A:71:ILE:H	11	0.11
(1,845)	1:A:72:GLU:H	1:A:71:ILE:H	13	0.11
(1,845)	1:A:72:GLU:H	1:A:71:ILE:H	14	0.11
(1,845)	1:A:72:GLU:H	1:A:71:ILE:H	17	0.11
(1,794)	1:A:70:LEU:HD21	1:A:34:SER:HB3	13	0.11
(1,794)	1:A:70:LEU:HD22	1:A:34:SER:HB3	13	0.11
(1,794)	1:A:70:LEU:HD23	1:A:34:SER:HB3	13	0.11
(1,790)	1:A:70:LEU:H	1:A:81:LYS:HB3	18	0.11
(1,696)	1:A:63:GLU:H	1:A:60:ASP:HB3	12	0.11
(1,671)	1:A:59:GLY:H	1:A:58:LYS:HD3	5	0.11
(1,644)	1:A:55:GLN:H	1:A:55:GLN:HB3	17	0.11
(1,568)	1:A:47:VAL:H	1:A:46:LYS:H	7	0.11
(1,568)	1:A:47:VAL:H	1:A:46:LYS:H	13	0.11
(1,568)	1:A:47:VAL:H	1:A:46:LYS:H	16	0.11
(1,568)	1:A:47:VAL:H	1:A:46:LYS:H	18	0.11
(1,518)	1:A:44:ALA:H	1:A:29:PHE:HB3	4	0.11
(1,51)	1:A:8:TYR:H	1:A:4:SER:HA	5	0.11
(1,394)	1:A:33:ASP:H	1:A:11:HIS:HA	5	0.11
(1,394)	1:A:33:ASP:H	1:A:11:HIS:HA	17	0.11
(1,353)	1:A:31:ILE:H	1:A:7:TRP:HB3	4	0.11

Continued on next page...

Continued from previous page...

Key	Atom-1	Atom-2	Model ID	Violation (Å)
(1,353)	1:A:31:ILE:H	1:A:7:TRP:HB3	7	0.11
(1,353)	1:A:31:ILE:H	1:A:7:TRP:HB3	8	0.11
(1,353)	1:A:31:ILE:H	1:A:7:TRP:HB3	18	0.11
(1,286)	1:A:24:LYS:H	1:A:26:PRO:HA	1	0.11
(1,286)	1:A:24:LYS:H	1:A:26:PRO:HA	8	0.11
(1,286)	1:A:24:LYS:H	1:A:26:PRO:HA	10	0.11
(1,286)	1:A:24:LYS:H	1:A:26:PRO:HA	11	0.11
(1,286)	1:A:24:LYS:H	1:A:26:PRO:HA	14	0.11
(1,286)	1:A:24:LYS:H	1:A:26:PRO:HA	17	0.11
(1,284)	1:A:24:LYS:H	1:A:24:LYS:HG3	6	0.11
(1,248)	1:A:22:LYS:H	1:A:19:ALA:HA	6	0.11
(1,248)	1:A:22:LYS:H	1:A:19:ALA:HA	16	0.11
(1,212)	1:A:20:LEU:H	1:A:17:ALA:HA	1	0.11
(1,212)	1:A:20:LEU:H	1:A:17:ALA:HA	5	0.11
(1,212)	1:A:20:LEU:H	1:A:17:ALA:HA	6	0.11
(1,212)	1:A:20:LEU:H	1:A:17:ALA:HA	8	0.11
(1,212)	1:A:20:LEU:H	1:A:17:ALA:HA	10	0.11
(1,212)	1:A:20:LEU:H	1:A:17:ALA:HA	12	0.11
(1,212)	1:A:20:LEU:H	1:A:17:ALA:HA	14	0.11
(1,212)	1:A:20:LEU:H	1:A:17:ALA:HA	15	0.11
(1,212)	1:A:20:LEU:H	1:A:17:ALA:HA	18	0.11
(1,174)	1:A:18:ILE:H	1:A:15:ASP:HA	1	0.11
(1,174)	1:A:18:ILE:H	1:A:15:ASP:HA	3	0.11
(1,174)	1:A:18:ILE:H	1:A:15:ASP:HA	4	0.11
(1,174)	1:A:18:ILE:H	1:A:15:ASP:HA	5	0.11
(1,174)	1:A:18:ILE:H	1:A:15:ASP:HA	6	0.11
(1,174)	1:A:18:ILE:H	1:A:15:ASP:HA	7	0.11
(1,174)	1:A:18:ILE:H	1:A:15:ASP:HA	8	0.11
(1,174)	1:A:18:ILE:H	1:A:15:ASP:HA	9	0.11
(1,174)	1:A:18:ILE:H	1:A:15:ASP:HA	11	0.11
(1,174)	1:A:18:ILE:H	1:A:15:ASP:HA	12	0.11
(1,174)	1:A:18:ILE:H	1:A:15:ASP:HA	14	0.11
(1,174)	1:A:18:ILE:H	1:A:15:ASP:HA	15	0.11
(1,174)	1:A:18:ILE:H	1:A:15:ASP:HA	17	0.11
(1,174)	1:A:18:ILE:H	1:A:15:ASP:HA	18	0.11
(1,174)	1:A:18:ILE:H	1:A:15:ASP:HA	19	0.11
(1,149)	1:A:15:ASP:H	1:A:18:ILE:HD11	16	0.11
(1,149)	1:A:15:ASP:H	1:A:18:ILE:HD12	16	0.11
(1,149)	1:A:15:ASP:H	1:A:18:ILE:HD13	16	0.11
(1,132)	1:A:14:ARG:H	1:A:15:ASP:HB3	8	0.11
(1,1304)	1:A:110:LEU:HB3	1:A:100:SER:H	7	0.11
(1,1290)	1:A:110:LEU:H	1:A:99:HIS:H	11	0.11

Continued on next page...

Continued from previous page...

Key	Atom-1	Atom-2	Model ID	Violation (Å)
(1,1274)	1:A:108:CYS:H	1:A:106:LEU:HB3	11	0.11
(1,1210)	1:A:101:ILE:H	1:A:109:CYS:HB3	6	0.11
(1,1201)	1:A:101:ILE:H	1:A:98:GLN:HA	11	0.11
(1,1201)	1:A:101:ILE:H	1:A:98:GLN:HA	19	0.11
(1,1179)	1:A:98:GLN:H	1:A:95:LEU:HA	3	0.11
(1,1179)	1:A:98:GLN:H	1:A:95:LEU:HA	4	0.11
(1,1179)	1:A:98:GLN:H	1:A:95:LEU:HA	8	0.11
(1,1179)	1:A:98:GLN:H	1:A:95:LEU:HA	9	0.11
(1,1179)	1:A:98:GLN:H	1:A:95:LEU:HA	12	0.11
(1,1179)	1:A:98:GLN:H	1:A:95:LEU:HA	16	0.11
(1,1179)	1:A:98:GLN:H	1:A:95:LEU:HA	19	0.11
(1,1165)	1:A:97:SER:H	1:A:94:ALA:HA	1	0.11
(1,1165)	1:A:97:SER:H	1:A:94:ALA:HA	6	0.11
(1,1165)	1:A:97:SER:H	1:A:94:ALA:HA	7	0.11
(1,1165)	1:A:97:SER:H	1:A:94:ALA:HA	8	0.11
(1,1165)	1:A:97:SER:H	1:A:94:ALA:HA	10	0.11
(1,1165)	1:A:97:SER:H	1:A:94:ALA:HA	11	0.11
(1,1165)	1:A:97:SER:H	1:A:94:ALA:HA	12	0.11
(1,1165)	1:A:97:SER:H	1:A:94:ALA:HA	18	0.11
(1,1165)	1:A:97:SER:H	1:A:94:ALA:HA	19	0.11
(1,1165)	1:A:97:SER:H	1:A:94:ALA:HA	20	0.11
(1,1060)	1:A:90:GLY:H	1:A:89:PHE:H	10	0.11
(1,1038)	1:A:88:TYR:H	1:A:79:LYS:HB3	18	0.11

10 Dihedral-angle violation analysis [i](#)

10.1 Summary of dihedral-angle violations [i](#)

The following table provides the summary of dihedral-angle violations in different dihedral-angle types. Violations less than 1° are not included in the calculation.

Angle type	Count	% ¹	Violated ³			Consistently Violated ⁴		
			Count	% ²	% ¹	Count	% ²	% ¹
PHI	56	49.6	6	10.7	5.3	2	3.6	1.8
PSI	57	50.4	11	19.3	9.7	0	0.0	0.0
Total	113	100.0	17	15.0	15.0	2	1.8	1.8

¹ percentage calculated with respect to total number of dihedral-angle restraints, ² percentage calculated with respect to number of restraints in a particular dihedral-angle type, ³ violated in at least one model, ⁴ violated in all the models

10.1.1 Bar chart : Distribution of dihedral-angles and violations [i](#)

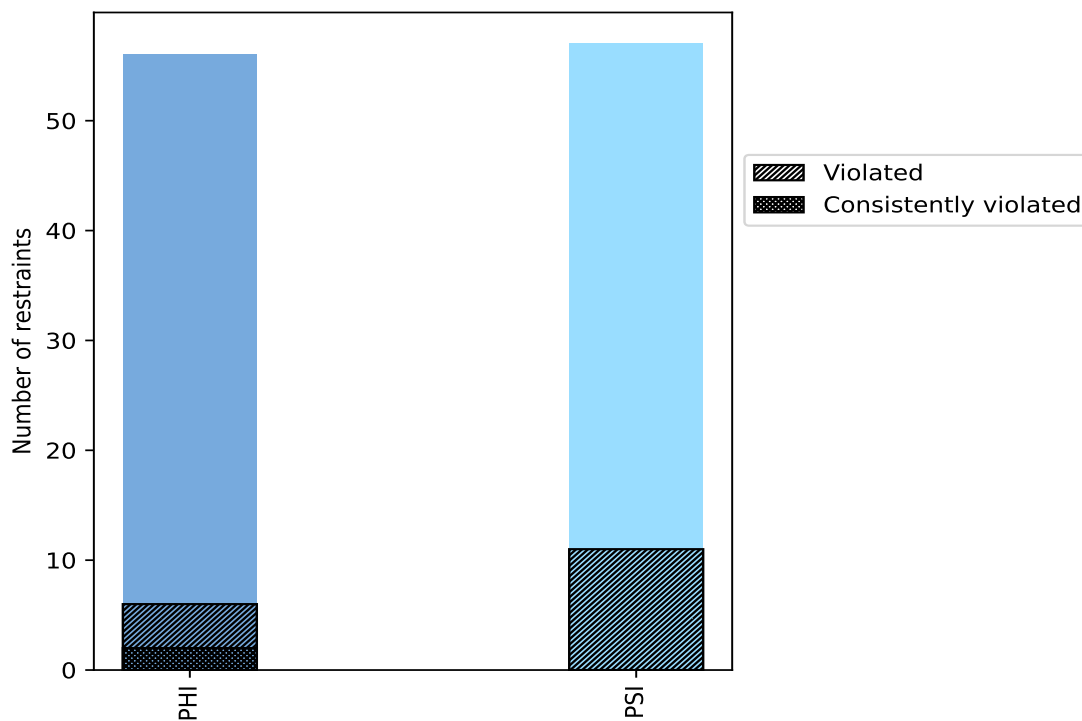

Violated and consistently violated restraints are shown using different hatch patterns in their respective categories

10.2 Dihedral-angle violation statistics for each model [i](#)

The following table provides the dihedral-angle violation statistics for each model in the ensemble. Violations less than 1° are not included in the statistics.

Model ID	Number of violations			Mean (°)	Max (°)	SD (°)	Median (°)
	PHI	PSI	Total				
1	2	1	3	2.03	2.9	0.69	2.0
2	2	1	3	2.27	3.3	0.82	2.2
3	2	3	5	1.8	3.0	0.79	1.2
4	2	2	4	2.0	3.2	0.89	1.85
5	3	4	7	2.5	4.8	1.32	2.3
6	3	3	6	1.65	3.2	0.8	1.15
7	2	3	5	1.74	2.7	0.67	1.3
8	2	2	4	1.92	3.2	0.8	1.7
9	2	0	2	2.7	2.7	0.0	2.7
10	3	4	7	1.6	2.6	0.55	1.3
11	3	2	5	1.94	3.3	0.8	1.9
12	2	2	4	2.12	3.3	0.74	1.85
13	4	2	6	1.93	2.9	0.66	1.75
14	2	3	5	2.16	3.1	0.52	2.1
15	3	4	7	1.67	3.0	0.65	1.4
16	4	2	6	2.12	3.1	0.6	2.05
17	4	3	7	2.84	5.7	1.51	2.4
18	2	4	6	1.67	2.6	0.56	1.5
19	2	4	6	1.78	3.4	0.79	1.4
20	2	2	4	1.9	2.9	0.81	1.8

10.2.1 Bar graph : Dihedral violation statistics for each model [i](#)

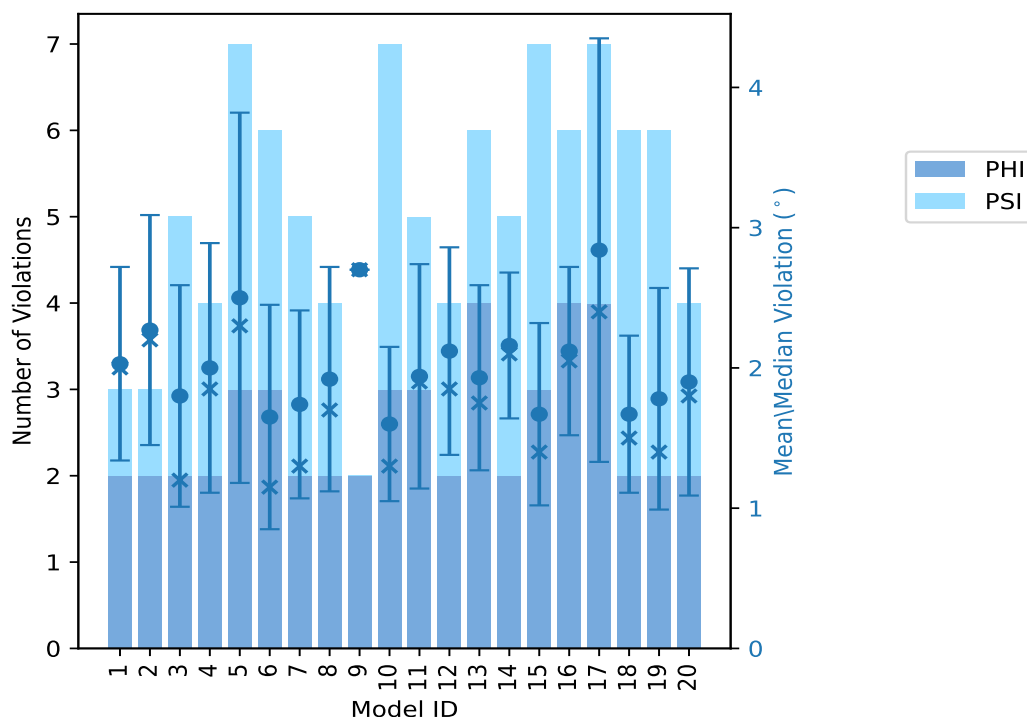

The mean(dot),median(x) and the standard deviation are shown in blue with respect to the y axis on the right

10.3 Dihedral-angle violation statistics for the ensemble [i](#)

Violation analysis may find that some restraints are violated in very few models and some are violated in most of models. The following table provides this information as number of violated restraints for a given fraction of ensemble.

Number of violated restraints			Fraction of the ensemble	
PHI	PSI	Total	Count ¹	%
0	3	3	1	5.0
2	3	5	2	10.0
1	0	1	3	15.0
1	2	3	4	20.0
0	0	0	5	25.0
0	1	1	6	30.0
0	0	0	7	35.0
0	0	0	8	40.0
0	0	0	9	45.0
0	1	1	10	50.0
0	0	0	11	55.0

Continued on next page...

Continued from previous page...

Number of violated restraints			Fraction of the ensemble	
PHI	PSI	Total	Count ¹	%
0	0	0	12	60.0
0	0	0	13	65.0
0	0	0	14	70.0
0	0	0	15	75.0
0	0	0	16	80.0
0	0	0	17	85.0
0	1	1	18	90.0
0	0	0	19	95.0
2	0	2	20	100.0

¹ Number of models with violations

10.3.1 Bar graph : Dihedral-angle Violation statistics for the ensemble [i](#)

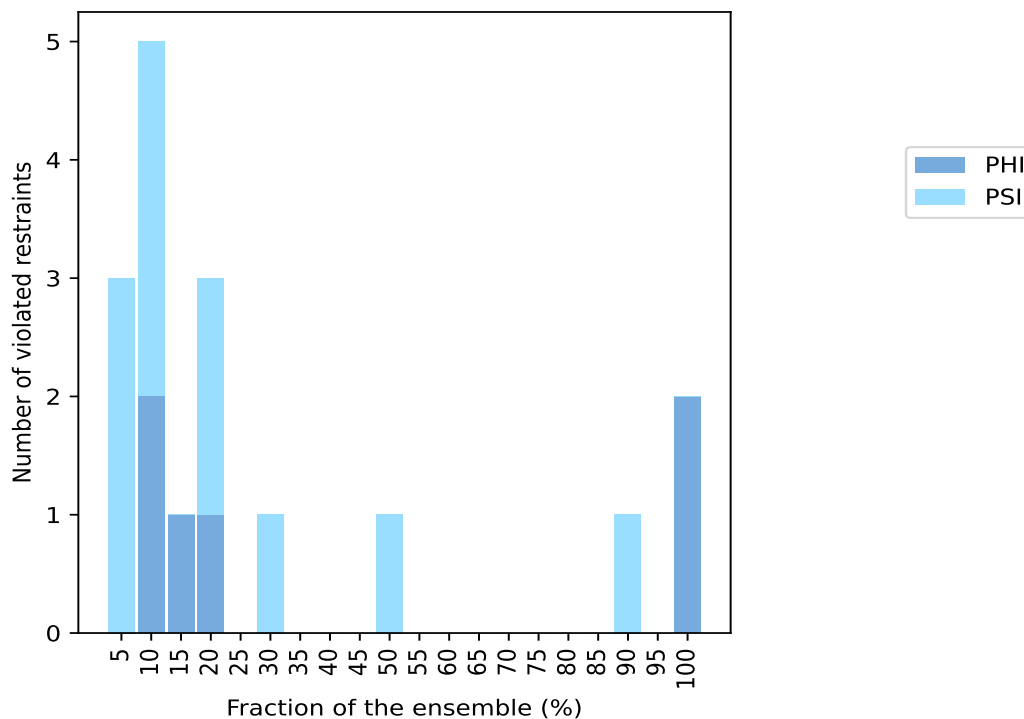

10.4 Most violated dihedral-angle restraints in the ensemble [i](#)

10.4.1 Histogram : Distribution of mean dihedral-angle violations [i](#)

The following histogram shows the distribution of the average value of the violation. The average is calculated for each restraint that is violated in more than one model over all the violated models

in the ensemble

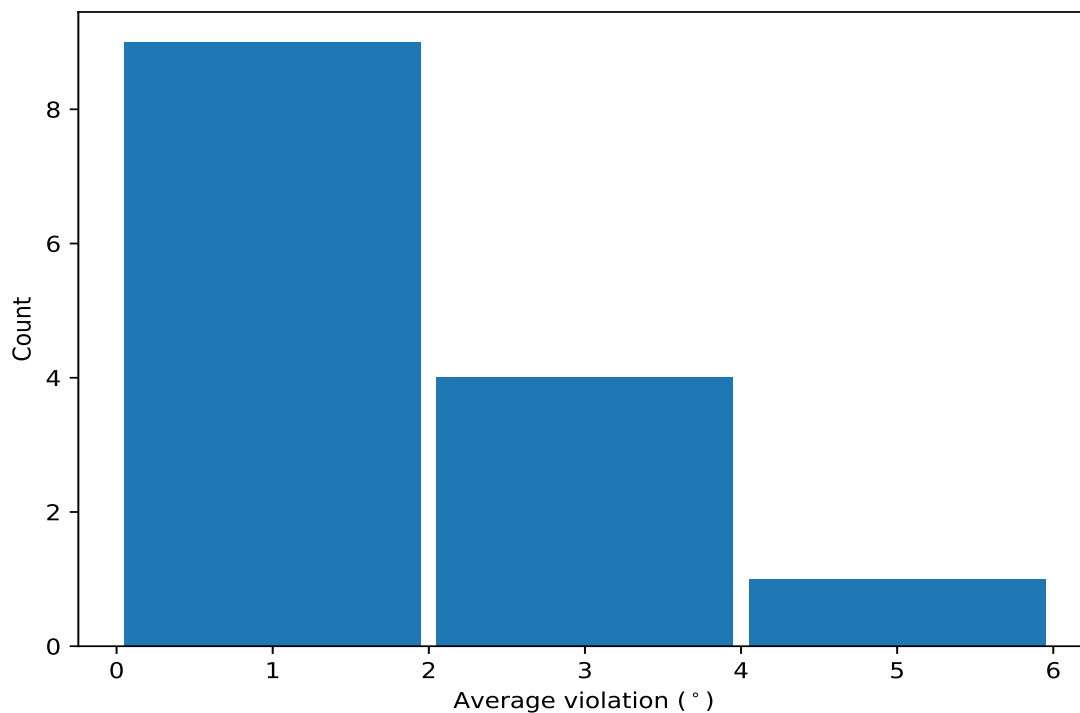

10.4.2 Table: Most violated dihedral-angle restraints [i](#)

The following table provides the mean and the standard deviation of the violation for each restraint sorted by number of violated models and the mean value. The Key (restraint list ID, restraint ID) is the unique identifier for a given restraint.

Key	Atom-1	Atom-2	Atom-3	Atom-4	Models ¹	Mean	SD ²	Median
(1,106)	1:A:96:VAL:C	1:A:97:SER:N	1:A:97:SER:CA	1:A:97:SER:C	20	3.04	0.24	3.1
(1,27)	1:A:18:ILE:C	1:A:19:ALA:N	1:A:19:ALA:CA	1:A:19:ALA:C	20	2.28	0.19	2.25
(1,12)	1:A:9:LYS:N	1:A:9:LYS:CA	1:A:9:LYS:C	1:A:10:PRO:N	18	1.34	0.24	1.25
(1,10)	1:A:8:TYR:N	1:A:8:TYR:CA	1:A:8:TYR:C	1:A:9:LYS:N	10	1.32	0.12	1.35
(1,26)	1:A:18:ILE:N	1:A:18:ILE:CA	1:A:18:ILE:C	1:A:19:ALA:N	6	1.12	0.04	1.1
(1,83)	1:A:71:ILE:N	1:A:71:ILE:CA	1:A:71:ILE:C	1:A:72:GLU:N	4	1.55	0.41	1.4
(1,109)	1:A:98:GLN:N	1:A:98:GLN:CA	1:A:98:GLN:C	1:A:99:HIS:N	4	1.38	0.31	1.25
(1,11)	1:A:8:TYR:C	1:A:9:LYS:N	1:A:9:LYS:CA	1:A:9:LYS:C	4	1.15	0.05	1.15
(1,21)	1:A:15:ASP:C	1:A:16:GLN:N	1:A:16:GLN:CA	1:A:16:GLN:C	3	1.23	0.12	1.2
(1,6)	1:A:5:LYS:N	1:A:5:LYS:CA	1:A:5:LYS:C	1:A:6:PHE:N	2	5.25	0.45	5.25
(1,7)	1:A:5:LYS:C	1:A:6:PHE:N	1:A:6:PHE:CA	1:A:6:PHE:C	2	3.9	0.2	3.9
(1,18)	1:A:14:ARG:N	1:A:14:ARG:CA	1:A:14:ARG:C	1:A:15:ASP:N	2	2.6	0.1	2.6
(1,19)	1:A:14:ARG:C	1:A:15:ASP:N	1:A:15:ASP:CA	1:A:15:ASP:C	2	1.6	0.1	1.6
(1,89)	1:A:78:VAL:N	1:A:78:VAL:CA	1:A:78:VAL:C	1:A:79:LYS:N	2	1.35	0.25	1.35

¹ Number of violated models, ²Standard deviation, All angle values are in degree (°)

10.5 All violated dihedral-angle restraints [i](#)

10.5.1 Histogram : Distribution of violations [i](#)

The following histogram shows the distribution of the absolute value of the violation for all violated restraints in the ensemble.

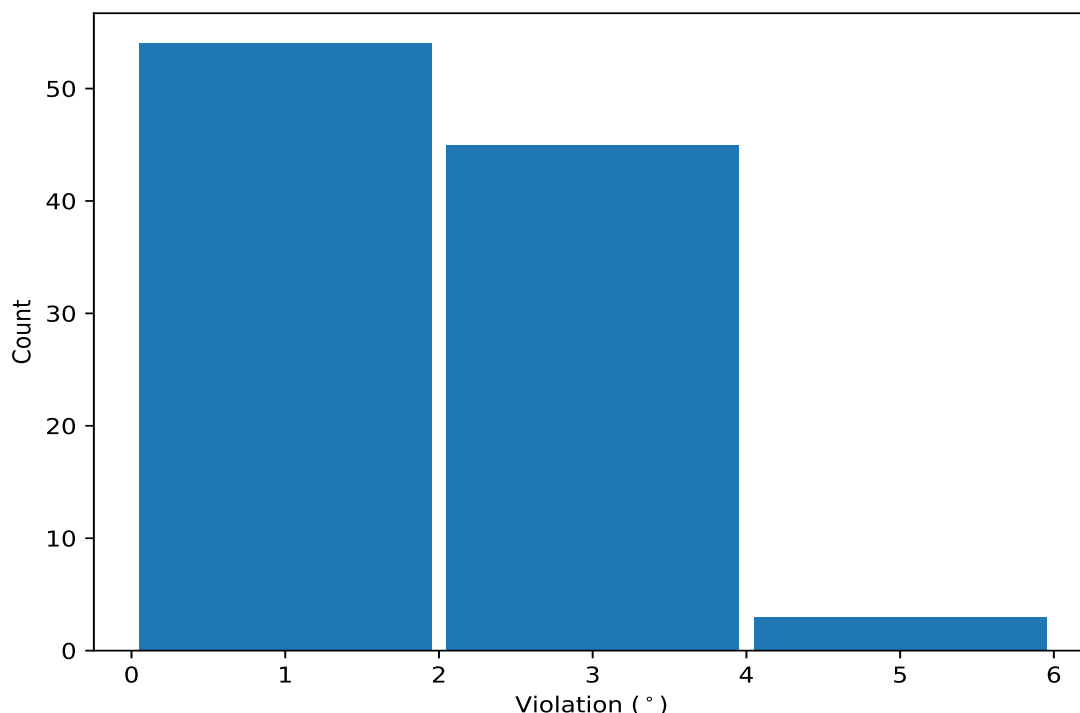

10.5.2 Table: All violated dihedral-angle restraints [i](#)

The following table lists the absolute value of the violation for each restraint in the ensemble sorted by its value. The Key (restraint list ID, restraint ID) is the unique identifier for a given restraint.

Key	Atom-1	Atom-2	Atom-3	Atom-4	Model ID	Violation (°)
(1,6)	1:A:5:LYS:N	1:A:5:LYS:CA	1:A:5:LYS:C	1:A:6:PHE:N	17	5.7
(1,6)	1:A:5:LYS:N	1:A:5:LYS:CA	1:A:5:LYS:C	1:A:6:PHE:N	5	4.8
(1,7)	1:A:5:LYS:C	1:A:6:PHE:N	1:A:6:PHE:CA	1:A:6:PHE:C	17	4.1
(1,7)	1:A:5:LYS:C	1:A:6:PHE:N	1:A:6:PHE:CA	1:A:6:PHE:C	5	3.7
(1,106)	1:A:96:VAL:C	1:A:97:SER:N	1:A:97:SER:CA	1:A:97:SER:C	19	3.4
(1,106)	1:A:96:VAL:C	1:A:97:SER:N	1:A:97:SER:CA	1:A:97:SER:C	2	3.3
(1,106)	1:A:96:VAL:C	1:A:97:SER:N	1:A:97:SER:CA	1:A:97:SER:C	11	3.3
(1,106)	1:A:96:VAL:C	1:A:97:SER:N	1:A:97:SER:CA	1:A:97:SER:C	12	3.3
(1,106)	1:A:96:VAL:C	1:A:97:SER:N	1:A:97:SER:CA	1:A:97:SER:C	4	3.2
(1,106)	1:A:96:VAL:C	1:A:97:SER:N	1:A:97:SER:CA	1:A:97:SER:C	6	3.2
(1,106)	1:A:96:VAL:C	1:A:97:SER:N	1:A:97:SER:CA	1:A:97:SER:C	8	3.2
(1,106)	1:A:96:VAL:C	1:A:97:SER:N	1:A:97:SER:CA	1:A:97:SER:C	17	3.2
(1,106)	1:A:96:VAL:C	1:A:97:SER:N	1:A:97:SER:CA	1:A:97:SER:C	5	3.1
(1,106)	1:A:96:VAL:C	1:A:97:SER:N	1:A:97:SER:CA	1:A:97:SER:C	14	3.1

Continued on next page...

Continued from previous page...

Key	Atom-1	Atom-2	Atom-3	Atom-4	Model ID	Violation (°)
(1,106)	1:A:96:VAL:C	1:A:97:SER:N	1:A:97:SER:CA	1:A:97:SER:C	16	3.1
(1,106)	1:A:96:VAL:C	1:A:97:SER:N	1:A:97:SER:CA	1:A:97:SER:C	3	3.0
(1,106)	1:A:96:VAL:C	1:A:97:SER:N	1:A:97:SER:CA	1:A:97:SER:C	15	3.0
(1,106)	1:A:96:VAL:C	1:A:97:SER:N	1:A:97:SER:CA	1:A:97:SER:C	1	2.9
(1,106)	1:A:96:VAL:C	1:A:97:SER:N	1:A:97:SER:CA	1:A:97:SER:C	13	2.9
(1,106)	1:A:96:VAL:C	1:A:97:SER:N	1:A:97:SER:CA	1:A:97:SER:C	20	2.9
(1,27)	1:A:18:ILE:C	1:A:19:ALA:N	1:A:19:ALA:CA	1:A:19:ALA:C	9	2.7
(1,18)	1:A:14:ARG:N	1:A:14:ARG:CA	1:A:14:ARG:C	1:A:15:ASP:N	13	2.7
(1,106)	1:A:96:VAL:C	1:A:97:SER:N	1:A:97:SER:CA	1:A:97:SER:C	7	2.7
(1,106)	1:A:96:VAL:C	1:A:97:SER:N	1:A:97:SER:CA	1:A:97:SER:C	9	2.7
(1,106)	1:A:96:VAL:C	1:A:97:SER:N	1:A:97:SER:CA	1:A:97:SER:C	10	2.6
(1,106)	1:A:96:VAL:C	1:A:97:SER:N	1:A:97:SER:CA	1:A:97:SER:C	18	2.6
(1,27)	1:A:18:ILE:C	1:A:19:ALA:N	1:A:19:ALA:CA	1:A:19:ALA:C	3	2.5
(1,27)	1:A:18:ILE:C	1:A:19:ALA:N	1:A:19:ALA:CA	1:A:19:ALA:C	4	2.5
(1,27)	1:A:18:ILE:C	1:A:19:ALA:N	1:A:19:ALA:CA	1:A:19:ALA:C	20	2.5
(1,18)	1:A:14:ARG:N	1:A:14:ARG:CA	1:A:14:ARG:C	1:A:15:ASP:N	16	2.5
(1,27)	1:A:18:ILE:C	1:A:19:ALA:N	1:A:19:ALA:CA	1:A:19:ALA:C	7	2.4
(1,27)	1:A:18:ILE:C	1:A:19:ALA:N	1:A:19:ALA:CA	1:A:19:ALA:C	16	2.4
(1,27)	1:A:18:ILE:C	1:A:19:ALA:N	1:A:19:ALA:CA	1:A:19:ALA:C	17	2.4
(1,27)	1:A:18:ILE:C	1:A:19:ALA:N	1:A:19:ALA:CA	1:A:19:ALA:C	5	2.3
(1,27)	1:A:18:ILE:C	1:A:19:ALA:N	1:A:19:ALA:CA	1:A:19:ALA:C	10	2.3
(1,27)	1:A:18:ILE:C	1:A:19:ALA:N	1:A:19:ALA:CA	1:A:19:ALA:C	15	2.3
(1,83)	1:A:71:ILE:N	1:A:71:ILE:CA	1:A:71:ILE:C	1:A:72:GLU:N	14	2.2
(1,27)	1:A:18:ILE:C	1:A:19:ALA:N	1:A:19:ALA:CA	1:A:19:ALA:C	2	2.2
(1,27)	1:A:18:ILE:C	1:A:19:ALA:N	1:A:19:ALA:CA	1:A:19:ALA:C	6	2.2
(1,27)	1:A:18:ILE:C	1:A:19:ALA:N	1:A:19:ALA:CA	1:A:19:ALA:C	11	2.2
(1,27)	1:A:18:ILE:C	1:A:19:ALA:N	1:A:19:ALA:CA	1:A:19:ALA:C	12	2.2
(1,27)	1:A:18:ILE:C	1:A:19:ALA:N	1:A:19:ALA:CA	1:A:19:ALA:C	18	2.2
(1,27)	1:A:18:ILE:C	1:A:19:ALA:N	1:A:19:ALA:CA	1:A:19:ALA:C	14	2.1
(1,27)	1:A:18:ILE:C	1:A:19:ALA:N	1:A:19:ALA:CA	1:A:19:ALA:C	19	2.1
(1,27)	1:A:18:ILE:C	1:A:19:ALA:N	1:A:19:ALA:CA	1:A:19:ALA:C	1	2.0
(1,27)	1:A:18:ILE:C	1:A:19:ALA:N	1:A:19:ALA:CA	1:A:19:ALA:C	8	2.0
(1,27)	1:A:18:ILE:C	1:A:19:ALA:N	1:A:19:ALA:CA	1:A:19:ALA:C	13	2.0
(1,12)	1:A:9:LYS:N	1:A:9:LYS:CA	1:A:9:LYS:C	1:A:10:PRO:N	17	2.0
(1,109)	1:A:98:GLN:N	1:A:98:GLN:CA	1:A:98:GLN:C	1:A:99:HIS:N	11	1.9
(1,12)	1:A:9:LYS:N	1:A:9:LYS:CA	1:A:9:LYS:C	1:A:10:PRO:N	14	1.8
(1,19)	1:A:14:ARG:C	1:A:15:ASP:N	1:A:15:ASP:CA	1:A:15:ASP:C	16	1.7
(1,89)	1:A:78:VAL:N	1:A:78:VAL:CA	1:A:78:VAL:C	1:A:79:LYS:N	14	1.6
(1,83)	1:A:71:ILE:N	1:A:71:ILE:CA	1:A:71:ILE:C	1:A:72:GLU:N	18	1.6
(1,12)	1:A:9:LYS:N	1:A:9:LYS:CA	1:A:9:LYS:C	1:A:10:PRO:N	16	1.6
(1,19)	1:A:14:ARG:C	1:A:15:ASP:N	1:A:15:ASP:CA	1:A:15:ASP:C	13	1.5
(1,12)	1:A:9:LYS:N	1:A:9:LYS:CA	1:A:9:LYS:C	1:A:10:PRO:N	12	1.5
(1,10)	1:A:8:TYR:N	1:A:8:TYR:CA	1:A:8:TYR:C	1:A:9:LYS:N	12	1.5
(1,93)	1:A:80:ILE:N	1:A:80:ILE:CA	1:A:80:ILE:C	1:A:81:LYS:N	15	1.4
(1,21)	1:A:15:ASP:C	1:A:16:GLN:N	1:A:16:GLN:CA	1:A:16:GLN:C	16	1.4
(1,12)	1:A:9:LYS:N	1:A:9:LYS:CA	1:A:9:LYS:C	1:A:10:PRO:N	10	1.4
(1,12)	1:A:9:LYS:N	1:A:9:LYS:CA	1:A:9:LYS:C	1:A:10:PRO:N	18	1.4
(1,12)	1:A:9:LYS:N	1:A:9:LYS:CA	1:A:9:LYS:C	1:A:10:PRO:N	19	1.4
(1,10)	1:A:8:TYR:N	1:A:8:TYR:CA	1:A:8:TYR:C	1:A:9:LYS:N	8	1.4
(1,10)	1:A:8:TYR:N	1:A:8:TYR:CA	1:A:8:TYR:C	1:A:9:LYS:N	15	1.4
(1,10)	1:A:8:TYR:N	1:A:8:TYR:CA	1:A:8:TYR:C	1:A:9:LYS:N	17	1.4

Continued on next page...

Continued from previous page...

Key	Atom-1	Atom-2	Atom-3	Atom-4	Model ID	Violation (°)
(1,10)	1:A:8:TYR:N	1:A:8:TYR:CA	1:A:8:TYR:C	1:A:9:LYS:N	19	1.4
(1,42)	1:A:32:ARG:N	1:A:32:ARG:CA	1:A:32:ARG:C	1:A:33:ASP:N	13	1.3
(1,12)	1:A:9:LYS:N	1:A:9:LYS:CA	1:A:9:LYS:C	1:A:10:PRO:N	2	1.3
(1,12)	1:A:9:LYS:N	1:A:9:LYS:CA	1:A:9:LYS:C	1:A:10:PRO:N	7	1.3
(1,109)	1:A:98:GLN:N	1:A:98:GLN:CA	1:A:98:GLN:C	1:A:99:HIS:N	19	1.3
(1,10)	1:A:8:TYR:N	1:A:8:TYR:CA	1:A:8:TYR:C	1:A:9:LYS:N	5	1.3
(1,10)	1:A:8:TYR:N	1:A:8:TYR:CA	1:A:8:TYR:C	1:A:9:LYS:N	10	1.3
(1,83)	1:A:71:ILE:N	1:A:71:ILE:CA	1:A:71:ILE:C	1:A:72:GLU:N	3	1.2
(1,83)	1:A:71:ILE:N	1:A:71:ILE:CA	1:A:71:ILE:C	1:A:72:GLU:N	15	1.2
(1,26)	1:A:18:ILE:N	1:A:18:ILE:CA	1:A:18:ILE:C	1:A:19:ALA:N	10	1.2
(1,21)	1:A:15:ASP:C	1:A:16:GLN:N	1:A:16:GLN:CA	1:A:16:GLN:C	13	1.2
(1,12)	1:A:9:LYS:N	1:A:9:LYS:CA	1:A:9:LYS:C	1:A:10:PRO:N	1	1.2
(1,12)	1:A:9:LYS:N	1:A:9:LYS:CA	1:A:9:LYS:C	1:A:10:PRO:N	3	1.2
(1,12)	1:A:9:LYS:N	1:A:9:LYS:CA	1:A:9:LYS:C	1:A:10:PRO:N	4	1.2
(1,12)	1:A:9:LYS:N	1:A:9:LYS:CA	1:A:9:LYS:C	1:A:10:PRO:N	5	1.2
(1,12)	1:A:9:LYS:N	1:A:9:LYS:CA	1:A:9:LYS:C	1:A:10:PRO:N	11	1.2
(1,12)	1:A:9:LYS:N	1:A:9:LYS:CA	1:A:9:LYS:C	1:A:10:PRO:N	15	1.2
(1,11)	1:A:8:TYR:C	1:A:9:LYS:N	1:A:9:LYS:CA	1:A:9:LYS:C	10	1.2
(1,11)	1:A:8:TYR:C	1:A:9:LYS:N	1:A:9:LYS:CA	1:A:9:LYS:C	15	1.2
(1,109)	1:A:98:GLN:N	1:A:98:GLN:CA	1:A:98:GLN:C	1:A:99:HIS:N	10	1.2
(1,10)	1:A:8:TYR:N	1:A:8:TYR:CA	1:A:8:TYR:C	1:A:9:LYS:N	6	1.2
(1,10)	1:A:8:TYR:N	1:A:8:TYR:CA	1:A:8:TYR:C	1:A:9:LYS:N	7	1.2
(1,89)	1:A:78:VAL:N	1:A:78:VAL:CA	1:A:78:VAL:C	1:A:79:LYS:N	18	1.1
(1,34)	1:A:28:ALA:N	1:A:28:ALA:CA	1:A:28:ALA:C	1:A:29:PHE:N	5	1.1
(1,26)	1:A:18:ILE:N	1:A:18:ILE:CA	1:A:18:ILE:C	1:A:19:ALA:N	3	1.1
(1,26)	1:A:18:ILE:N	1:A:18:ILE:CA	1:A:18:ILE:C	1:A:19:ALA:N	6	1.1
(1,26)	1:A:18:ILE:N	1:A:18:ILE:CA	1:A:18:ILE:C	1:A:19:ALA:N	7	1.1
(1,26)	1:A:18:ILE:N	1:A:18:ILE:CA	1:A:18:ILE:C	1:A:19:ALA:N	18	1.1
(1,26)	1:A:18:ILE:N	1:A:18:ILE:CA	1:A:18:ILE:C	1:A:19:ALA:N	19	1.1
(1,21)	1:A:15:ASP:C	1:A:16:GLN:N	1:A:16:GLN:CA	1:A:16:GLN:C	11	1.1
(1,12)	1:A:9:LYS:N	1:A:9:LYS:CA	1:A:9:LYS:C	1:A:10:PRO:N	6	1.1
(1,12)	1:A:9:LYS:N	1:A:9:LYS:CA	1:A:9:LYS:C	1:A:10:PRO:N	8	1.1
(1,12)	1:A:9:LYS:N	1:A:9:LYS:CA	1:A:9:LYS:C	1:A:10:PRO:N	20	1.1
(1,11)	1:A:8:TYR:C	1:A:9:LYS:N	1:A:9:LYS:CA	1:A:9:LYS:C	6	1.1
(1,11)	1:A:8:TYR:C	1:A:9:LYS:N	1:A:9:LYS:CA	1:A:9:LYS:C	17	1.1
(1,109)	1:A:98:GLN:N	1:A:98:GLN:CA	1:A:98:GLN:C	1:A:99:HIS:N	20	1.1
(1,10)	1:A:8:TYR:N	1:A:8:TYR:CA	1:A:8:TYR:C	1:A:9:LYS:N	4	1.1