



# Full wwPDB NMR Structure Validation Report ⓘ

Jun 3, 2023 – 11:20 PM EDT

PDB ID : 2N1M  
BMRB ID : 25567  
Title : NMR structure of the apo-form of the flavoprotein YP\_193882.1 from Lactobacillus acidophilus NCFM  
Authors : Dutta, S.K.; Serrano, P.; Geralt, M.; Wuthrich, K.; Joint Center for Structural Genomics (JCSG)  
Deposited on : 2015-04-08

This is a Full wwPDB NMR Structure Validation Report for a publicly released PDB entry.

We welcome your comments at [validation@mail.wwpdb.org](mailto:validation@mail.wwpdb.org)

A user guide is available at

<https://www.wwpdb.org/validation/2017/NMRValidationReportHelp>

with specific help available everywhere you see the ⓘ symbol.

The types of validation reports are described at

<http://www.wwpdb.org/validation/2017/FAQs#types>.

---

The following versions of software and data (see [references ⓘ](#)) were used in the production of this report:

MolProbity : 4.02b-467  
Percentile statistics : 20191225.v01 (using entries in the PDB archive December 25th 2019)  
wwPDB-RCI : v\_1n\_11\_5\_13\_A (Berjanski et al., 2005)  
PANAV : Wang et al. (2010)  
wwPDB-ShiftChecker : v1.2  
BMRB Restraints Analysis : v1.2  
Ideal geometry (proteins) : Engh & Huber (2001)  
Ideal geometry (DNA, RNA) : Parkinson et al. (1996)  
Validation Pipeline (wwPDB-VP) : 2.33

# 1 Overall quality at a glance

The following experimental techniques were used to determine the structure:

*SOLUTION NMR*

The overall completeness of chemical shifts assignment is 88%.

Percentile scores (ranging between 0-100) for global validation metrics of the entry are shown in the following graphic. The table shows the number of entries on which the scores are based.

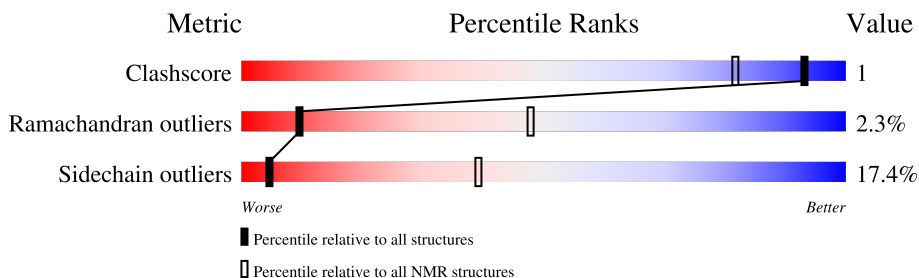

Metric	Whole archive (#Entries)	NMR archive (#Entries)
Clashscore	158937	12864
Ramachandran outliers	154571	11451
Sidechain outliers	154315	11428

The table below summarises the geometric issues observed across the polymeric chains and their fit to the experimental data. The red, orange, yellow and green segments indicate the fraction of residues that contain outliers for  $\geq 3$ , 2, 1 and 0 types of geometric quality criteria. A cyan segment indicates the fraction of residues that are not part of the well-defined cores, and a grey segment represents the fraction of residues that are not modelled. The numeric value for each fraction is indicated below the corresponding segment, with a dot representing fractions  $\leq 5\%$

Mol	Chain	Length	Quality of chain
1	A	151	 78% 9% 13%

## 2 Ensemble composition and analysis

This entry contains 20 models. Model 2 is the overall representative, medoid model (most similar to other models). The authors have identified model 1 as representative, based on the following criterion: *closest to the average*.

The following residues are included in the computation of the global validation metrics.

Well-defined (core) protein residues			
Well-defined core	Residue range (total)	Backbone RMSD (Å)	Medoid model
1	A:3-A:11, A:16-A:39, A:54-A:151 (131)	0.88	2

Ill-defined regions of proteins are excluded from the global statistics.

Ligands and non-protein polymers are included in the analysis.

The models can be grouped into 4 clusters and 2 single-model clusters were found.

Cluster number	Models
1	1, 2, 3, 4, 7, 10, 13, 14, 16, 17, 18, 20
2	11, 15
3	5, 12
4	9, 19
Single-model clusters	6; 8

### 3 Entry composition [i](#)

There is only 1 type of molecule in this entry. The entry contains 2174 atoms, of which 972 are hydrogens and 0 are deuteriums.

- Molecule 1 is a protein called Putative trp repressor binding protein.

Mol	Chain	Residues	Atoms						Trace
			Total	C	H	N	O	S	
1	A	151	2174	764	972	193	241	4	0

There is a discrepancy between the modelled and reference sequences:

Chain	Residue	Modelled	Actual	Comment	Reference
A	1	GLY	-	expression tag	UNP Q5FKC3

## 4 Residue-property plots

### 4.1 Average score per residue in the NMR ensemble

These plots are provided for all protein, RNA, DNA and oligosaccharide chains in the entry. The first graphic is the same as shown in the summary in section 1 of this report. The second graphic shows the sequence where residues are colour-coded according to the number of geometric quality criteria for which they contain at least one outlier: green = 0, yellow = 1, orange = 2 and red = 3 or more. Stretches of 2 or more consecutive residues without any outliers are shown as green connectors. Residues which are classified as ill-defined in the NMR ensemble, are shown in cyan with an underline colour-coded according to the previous scheme. Residues which were present in the experimental sample, but not modelled in the final structure are shown in grey.

- Molecule 1: Putative trp repressor binding protein

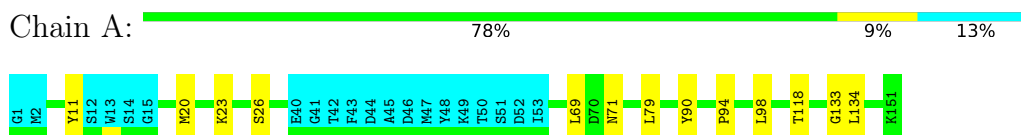

### 4.2 Scores per residue for each member of the ensemble

Colouring as in section 4.1 above.

#### 4.2.1 Score per residue for model 1

- Molecule 1: Putative trp repressor binding protein

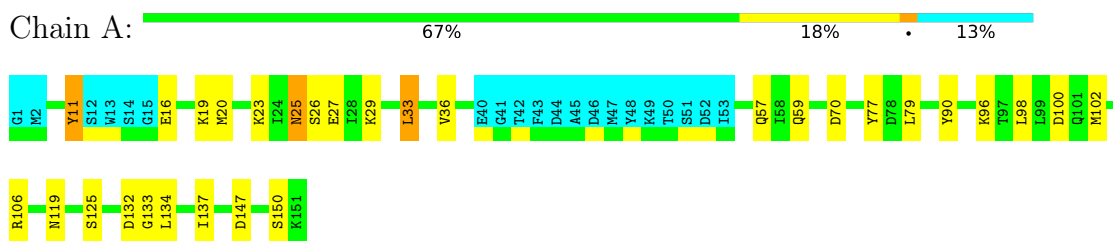

#### 4.2.2 Score per residue for model 2 (medoid)

- Molecule 1: Putative trp repressor binding protein

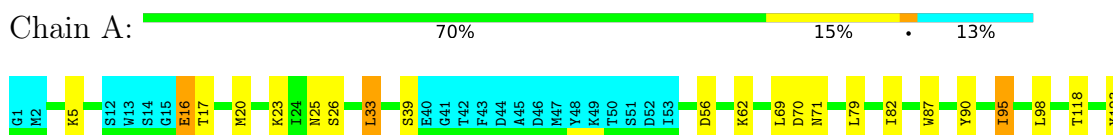



### 4.2.3 Score per residue for model 3

- Molecule 1: Putative trp repressor binding protein

Chain A: 66% 19% 13%

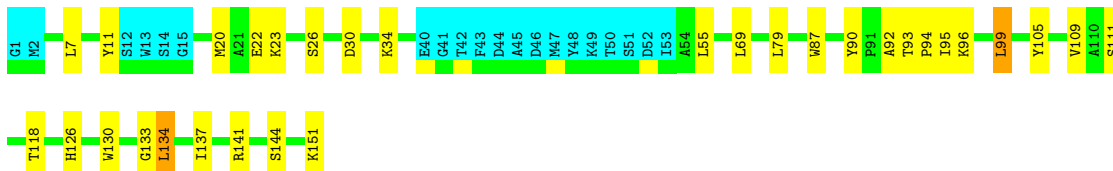

### 4.2.4 Score per residue for model 4

- Molecule 1: Putative trp repressor binding protein

Chain A: 68% 18% 13%



### 4.2.5 Score per residue for model 5

- Molecule 1: Putative trp repressor binding protein

Chain A: 70% 16% 13%

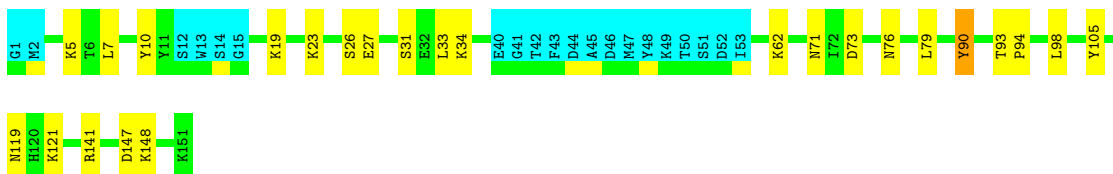

### 4.2.6 Score per residue for model 6

- Molecule 1: Putative trp repressor binding protein

Chain A: 66% 21% 13%

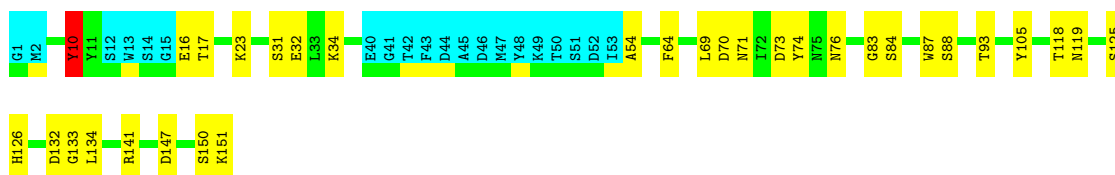

#### 4.2.7 Score per residue for model 7

- Molecule 1: Putative trp repressor binding protein

Chain A: 73% 14% 13%



#### 4.2.8 Score per residue for model 8

- Molecule 1: Putative trp repressor binding protein

Chain A: 66% 19% 13%

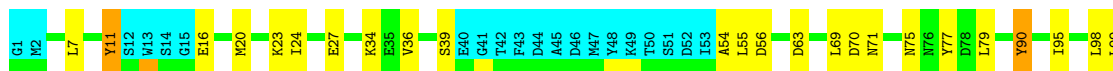

#### 4.2.9 Score per residue for model 9

- Molecule 1: Putative trp repressor binding protein

Chain A: 69% 15% 13%

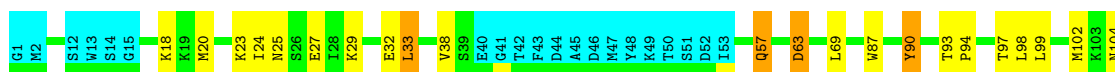

#### 4.2.10 Score per residue for model 10

- Molecule 1: Putative trp repressor binding protein

Chain A: 68% 17% 13%

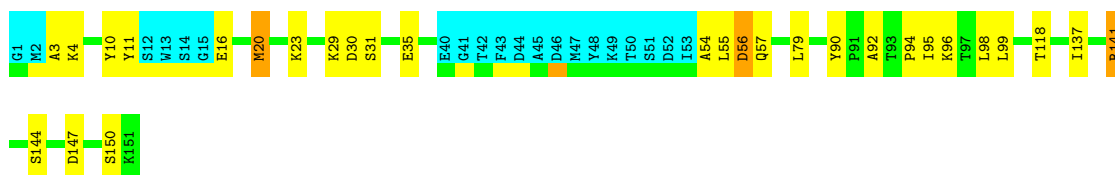

#### 4.2.11 Score per residue for model 11

- Molecule 1: Putative trp repressor binding protein

Chain A: 66% 20% 13%

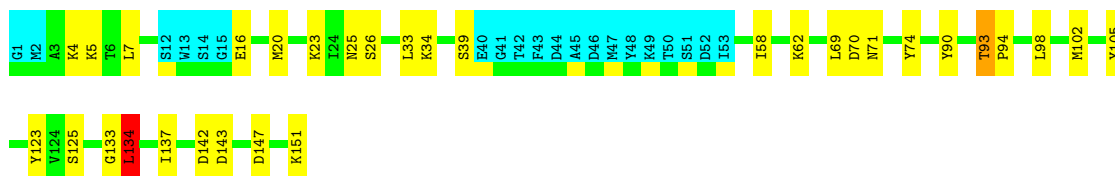

#### 4.2.12 Score per residue for model 12

- Molecule 1: Putative trp repressor binding protein

Chain A: 68% 16% 13%

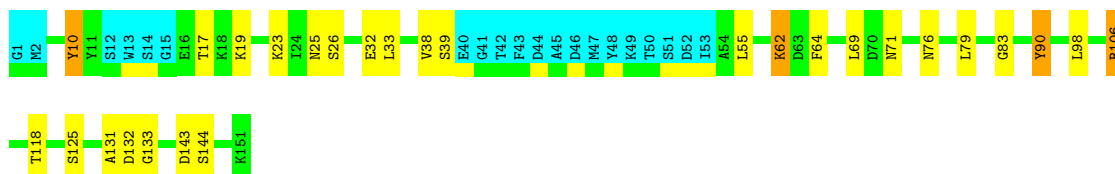

#### 4.2.13 Score per residue for model 13

- Molecule 1: Putative trp repressor binding protein

Chain A: 74% 13% 13%



#### 4.2.14 Score per residue for model 14

- Molecule 1: Putative trp repressor binding protein

Chain A: 66% 20% 13%



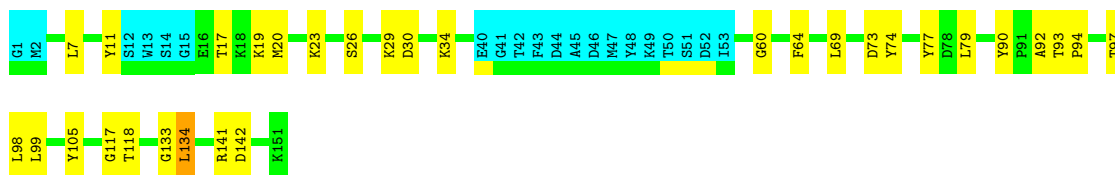

#### 4.2.15 Score per residue for model 15

- Molecule 1: Putative trp repressor binding protein

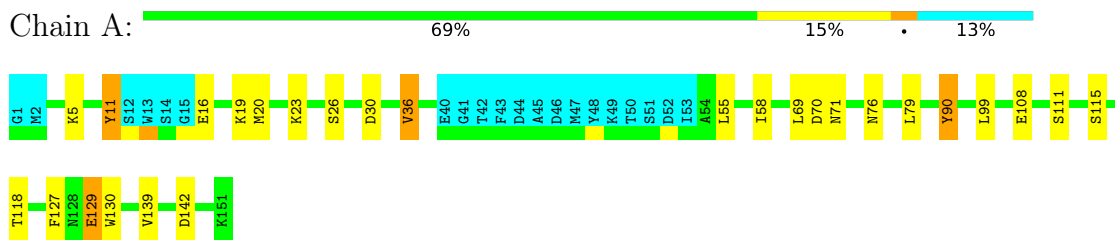

#### 4.2.16 Score per residue for model 16

- Molecule 1: Putative trp repressor binding protein

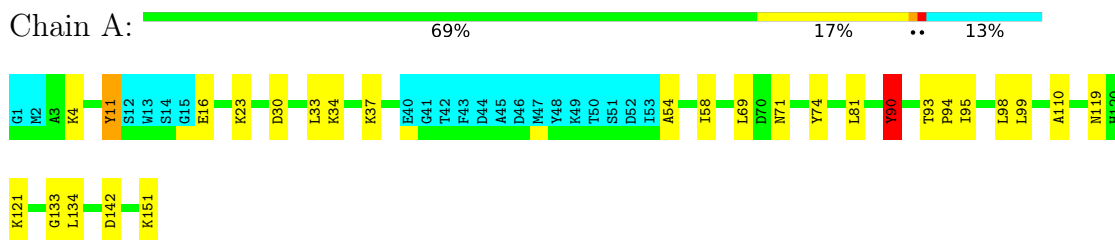

#### 4.2.17 Score per residue for model 17

- Molecule 1: Putative trp repressor binding protein

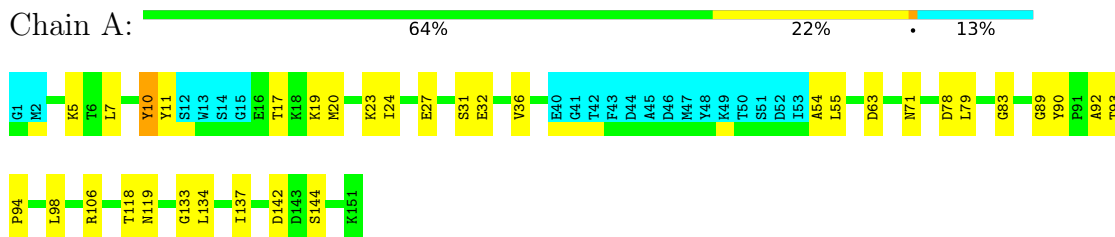

#### 4.2.18 Score per residue for model 18

- Molecule 1: Putative trp repressor binding protein

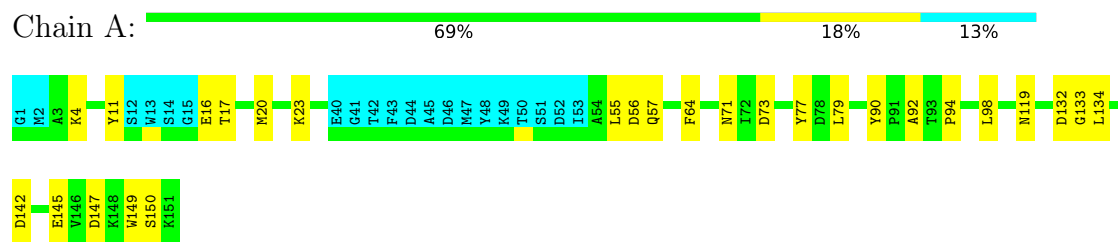

#### 4.2.19 Score per residue for model 19

- Molecule 1: Putative trp repressor binding protein

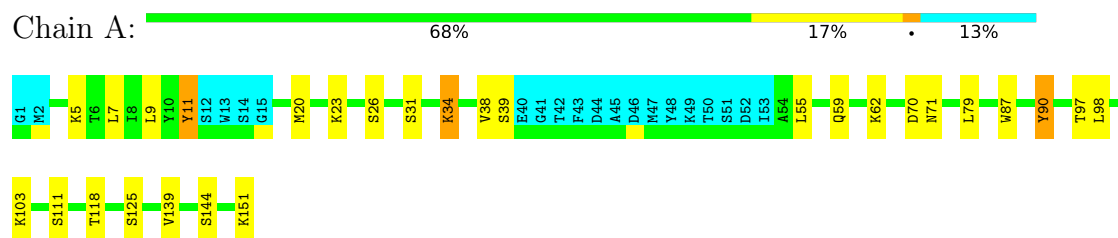

#### 4.2.20 Score per residue for model 20

- Molecule 1: Putative trp repressor binding protein

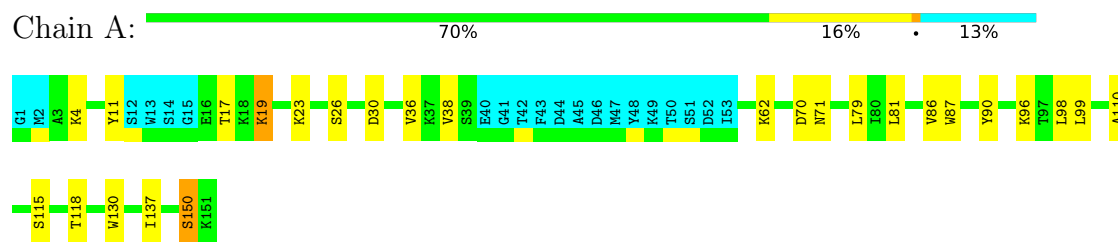

## 5 Refinement protocol and experimental data overview

The models were refined using the following method: *molecular dynamics*.

Of the 80 calculated structures, 20 were deposited, based on the following criterion: *target function*.

The following table shows the software used for structure solution, optimisation and refinement.

Software name	Classification	Version
CYANA	refinement	
CANDID	refinement	
OPAL	refinement	
OPAL	geometry optimization	

The following table shows chemical shift validation statistics as aggregates over all chemical shift files. Detailed validation can be found in section 7 of this report.

Chemical shift file(s)	working_cs.cif
Number of chemical shift lists	1
Total number of shifts	1660
Number of shifts mapped to atoms	1497
Number of unparsed shifts	0
Number of shifts with mapping errors	163
Number of shifts with mapping warnings	0
Assignment completeness (well-defined parts)	88%

## 6 Model quality i

### 6.1 Standard geometry i

The Z score for a bond length (or angle) is the number of standard deviations the observed value is removed from the expected value. A bond length (or angle) with  $|Z| > 5$  is considered an outlier worth inspection. RMSZ is the (average) root-mean-square of all Z scores of the bond lengths (or angles).

Mol	Chain	Bond lengths		Bond angles	
		RMSZ	#Z>5	RMSZ	#Z>5
1	A	0.62±0.01	0±0/1072 ( 0.0± 0.0%)	1.05±0.03	1±1/1450 ( 0.1± 0.1%)
All	All	0.62	0/21440 ( 0.0%)	1.06	24/29000 ( 0.1%)

Chiral center outliers are detected by calculating the chiral volume of a chiral center and verifying if the center is modelled as a planar moiety or with the opposite hand. A planarity outlier is detected by checking planarity of atoms in a peptide group, atoms in a mainchain group or atoms of a sidechain that are expected to be planar.

Mol	Chain	Chirality	Planarity
1	A	0.0±0.0	1.6±1.0
All	All	0	32

There are no bond-length outliers.

All unique angle outliers are listed below. They are sorted according to the Z-score of the worst occurrence in the ensemble.

Mol	Chain	Res	Type	Atoms	Z	Observed(°)	Ideal(°)	Models	
								Worst	Total
1	A	106	ARG	NE-CZ-NH2	-6.98	116.81	120.30	17	1
1	A	105	TYR	CB-CG-CD1	-6.85	116.89	121.00	11	2
1	A	141	ARG	NE-CZ-NH2	-6.30	117.15	120.30	6	3
1	A	141	ARG	NE-CZ-NH1	6.30	123.45	120.30	13	2
1	A	90	TYR	CB-CG-CD2	-6.14	117.31	121.00	15	4
1	A	90	TYR	CB-CG-CD1	5.81	124.48	121.00	15	1
1	A	36	VAL	CA-CB-CG1	5.73	119.49	110.90	20	1
1	A	11	TYR	CB-CG-CD2	-5.45	117.73	121.00	16	1
1	A	36	VAL	CG1-CB-CG2	5.40	119.53	110.90	15	1
1	A	105	TYR	CB-CG-CD2	-5.38	117.77	121.00	6	1
1	A	141	ARG	CD-NE-CZ	5.25	130.95	123.60	4	1
1	A	129	GLU	N-CA-CB	-5.21	101.22	110.60	15	1
1	A	131	ALA	C-N-CA	5.21	134.72	121.70	12	1
1	A	69	LEU	CB-CG-CD2	-5.19	102.17	111.00	14	1
1	A	86	VAL	CA-CB-CG1	5.13	118.59	110.90	20	1

*Continued on next page...*

Continued from previous page...

Mol	Chain	Res	Type	Atoms	Z	Observed(°)	Ideal(°)	Models	
								Worst	Total
1	A	27	GLU	CA-CB-CG	5.08	124.58	113.40	1	1
1	A	134	LEU	CB-CG-CD2	5.00	119.50	111.00	11	1

There are no chirality outliers.

All unique planar outliers are listed below. They are sorted by the frequency of occurrence in the ensemble.

Mol	Chain	Res	Type	Group	Models (Total)
1	A	11	TYR	Sidechain,Peptide	7
1	A	90	TYR	Sidechain	5
1	A	74	TYR	Sidechain	5
1	A	77	TYR	Sidechain	4
1	A	106	ARG	Sidechain	2
1	A	123	TYR	Sidechain	2
1	A	105	TYR	Sidechain	1
1	A	10	TYR	Sidechain	1
1	A	116	ALA	Peptide	1
1	A	141	ARG	Sidechain	1
1	A	60	GLY	Peptide	1
1	A	64	PHE	Sidechain	1
1	A	38	VAL	Peptide	1

## 6.2 Too-close contacts [i](#)

In the following table, the Non-H and H(model) columns list the number of non-hydrogen atoms and hydrogen atoms in each chain respectively. The H(added) column lists the number of hydrogen atoms added and optimized by MolProbity. The Clashes column lists the number of clashes averaged over the ensemble.

Mol	Chain	Non-H	H(model)	H(added)	Clashes
1	A	1050	861	1031	3±2
All	All	21000	17220	20620	54

The all-atom clashscore is defined as the number of clashes found per 1000 atoms (including hydrogen atoms). The all-atom clashscore for this structure is 1.

All unique clashes are listed below, sorted by their clash magnitude.

Atom-1	Atom-2	Clash(Å)	Distance(Å)	Models	
				Worst	Total
1:A:9:LEU:HD13	1:A:34:LYS:HG3	0.69	1.64	19	1

Continued on next page...

Continued from previous page...

Atom-1	Atom-2	Clash(Å)	Distance(Å)	Models	
				Worst	Total
1:A:9:LEU:HD13	1:A:34:LYS:CG	0.68	2.19	19	1
1:A:25:ASN:HB2	1:A:33:LEU:HD13	0.62	1.70	1	5
1:A:102:MET:O	1:A:134:LEU:HD11	0.62	1.94	11	2
1:A:11:TYR:CA	1:A:36:VAL:HG13	0.61	2.25	15	2
1:A:10:TYR:CE1	1:A:83:GLY:HA3	0.56	2.36	12	3
1:A:92:ALA:HB1	1:A:94:PRO:HD3	0.52	1.79	13	7
1:A:109:VAL:HG21	1:A:134:LEU:HB3	0.52	1.81	3	1
1:A:10:TYR:CE1	1:A:17:THR:HG21	0.51	2.39	6	2
1:A:69:LEU:HD12	1:A:72:ILE:HD12	0.49	1.83	4	1
1:A:10:TYR:CE1	1:A:17:THR:CG2	0.49	2.95	6	3
1:A:11:TYR:HA	1:A:36:VAL:HG13	0.48	1.86	15	4
1:A:10:TYR:CE1	1:A:17:THR:HG22	0.47	2.43	17	1
1:A:82:ILE:HG21	1:A:95:ILE:HG21	0.47	1.87	2	1
1:A:10:TYR:CD1	1:A:17:THR:HG21	0.47	2.44	12	1
1:A:24:ILE:HA	1:A:27:GLU:CG	0.47	2.40	8	3
1:A:81:LEU:HD22	1:A:110:ALA:HB3	0.47	1.87	16	1
1:A:129:GLU:HG2	1:A:130:TRP:CD1	0.46	2.45	15	1
1:A:93:THR:N	1:A:94:PRO:CD	0.45	2.80	5	6
1:A:93:THR:HG22	1:A:130:TRP:CZ3	0.44	2.48	3	1
1:A:134:LEU:HD22	1:A:134:LEU:N	0.44	2.28	14	1
1:A:81:LEU:CD1	1:A:110:ALA:HB3	0.43	2.44	4	1
1:A:96:LYS:HE2	1:A:130:TRP:CG	0.42	2.50	20	1
1:A:81:LEU:HD23	1:A:110:ALA:HB3	0.41	1.91	20	1
1:A:95:ILE:HG22	1:A:99:LEU:HD21	0.41	1.92	3	1
1:A:145:GLU:HB2	1:A:149:TRP:CZ2	0.41	2.50	18	1
1:A:111:SER:HB2	1:A:127:PHE:CE2	0.40	2.52	15	1

## 6.3 Torsion angles [i](#)

### 6.3.1 Protein backbone [i](#)

In the following table, the Percentiles column shows the percent Ramachandran outliers of the chain as a percentile score with respect to all PDB entries followed by that with respect to all NMR entries. The Analysed column shows the number of residues for which the backbone conformation was analysed and the total number of residues.

Mol	Chain	Analysed	Favoured	Allowed	Outliers	Percentiles	
1	A	130/151 (86%)	106±4 (81±3%)	21±3 (16±3%)	3±1 (2±1%)	9	48
All	All	2600/3020 (86%)	2110 (81%)	429 (16%)	61 (2%)	9	48

All 21 unique Ramachandran outliers are listed below. They are sorted by the frequency of occurrence in the ensemble.

Mol	Chain	Res	Type	Models (Total)
1	A	133	GLY	11
1	A	16	GLU	7
1	A	54	ALA	6
1	A	150	SER	5
1	A	132	ASP	4
1	A	142	ASP	4
1	A	57	GLN	3
1	A	58	ILE	3
1	A	56	ASP	2
1	A	87	TRP	2
1	A	55	LEU	2
1	A	62	LYS	2
1	A	139	VAL	2
1	A	102	MET	1
1	A	63	ASP	1
1	A	3	ALA	1
1	A	20	MET	1
1	A	103	LYS	1
1	A	117	GLY	1
1	A	89	GLY	1
1	A	19	LYS	1

### 6.3.2 Protein sidechains [i](#)

In the following table, the Percentiles column shows the percent sidechain outliers of the chain as a percentile score with respect to all PDB entries followed by that with respect to all NMR entries. The Analysed column shows the number of residues for which the sidechain conformation was analysed and the total number of residues.

Mol	Chain	Analysed	Rotameric	Outliers	Percentiles	
1	A	115/131 (88%)	95±2 (83±2%)	20±2 (17±2%)	4	39
All	All	2300/2620 (88%)	1900 (83%)	400 (17%)	4	39

All 75 unique residues with a non-rotameric sidechain are listed below. They are sorted by the frequency of occurrence in the ensemble.

Mol	Chain	Res	Type	Models (Total)
1	A	23	LYS	20
1	A	90	TYR	19
1	A	98	LEU	17

*Continued on next page...*

*Continued from previous page...*

Mol	Chain	Res	Type	Models (Total)
1	A	79	LEU	16
1	A	20	MET	13
1	A	71	ASN	13
1	A	69	LEU	12
1	A	118	THR	12
1	A	26	SER	11
1	A	70	ASP	9
1	A	34	LYS	9
1	A	99	LEU	9
1	A	19	LYS	8
1	A	134	LEU	8
1	A	137	ILE	8
1	A	5	LYS	8
1	A	151	LYS	8
1	A	7	LEU	8
1	A	30	ASP	8
1	A	119	ASN	7
1	A	125	SER	7
1	A	144	SER	7
1	A	31	SER	7
1	A	147	ASP	6
1	A	55	LEU	6
1	A	11	TYR	5
1	A	29	LYS	5
1	A	33	LEU	5
1	A	39	SER	5
1	A	62	LYS	5
1	A	4	LYS	5
1	A	96	LYS	4
1	A	17	THR	4
1	A	87	TRP	4
1	A	95	ILE	4
1	A	141	ARG	4
1	A	38	VAL	4
1	A	56	ASP	4
1	A	10	TYR	4
1	A	73	ASP	4
1	A	76	ASN	4
1	A	32	GLU	4
1	A	63	ASP	4
1	A	16	GLU	3
1	A	111	SER	3

*Continued on next page...*



*Continued from previous page...*

Mol	Chain	Res	Type	Models (Total)
1	A	126	HIS	3
1	A	104	ASN	3
1	A	121	LYS	3
1	A	148	LYS	3
1	A	64	PHE	3
1	A	93	THR	3
1	A	57	GLN	3
1	A	143	ASP	3
1	A	97	THR	3
1	A	142	ASP	3
1	A	59	GLN	2
1	A	100	ASP	2
1	A	27	GLU	2
1	A	84	SER	2
1	A	105	TYR	2
1	A	103	LYS	2
1	A	106	ARG	2
1	A	150	SER	2
1	A	78	ASP	2
1	A	115	SER	2
1	A	25	ASN	1
1	A	102	MET	1
1	A	22	GLU	1
1	A	88	SER	1
1	A	75	ASN	1
1	A	18	LYS	1
1	A	35	GLU	1
1	A	61	ASN	1
1	A	108	GLU	1
1	A	37	LYS	1

### 6.3.3 RNA [i](#)

There are no RNA molecules in this entry.

## 6.4 Non-standard residues in protein, DNA, RNA chains [i](#)

There are no non-standard protein/DNA/RNA residues in this entry.

## 6.5 Carbohydrates [i](#)

There are no monosaccharides in this entry.

## 6.6 Ligand geometry [i](#)

There are no ligands in this entry.

## 6.7 Other polymers [i](#)

There are no such molecules in this entry.

## 6.8 Polymer linkage issues [i](#)

There are no chain breaks in this entry.

## 7 Chemical shift validation i

The completeness of assignment taking into account all chemical shift lists is 88% for the well-defined parts and 81% for the entire structure.

### 7.1 Chemical shift list 1

File name: working\_cs.cif

Chemical shift list name: *assigned\_chem\_shift\_list\_1*

#### 7.1.1 Bookkeeping i

The following table shows the results of parsing the chemical shift list and reports the number of nuclei with statistically unusual chemical shifts.

Total number of shifts	1660
Number of shifts mapped to atoms	1497
Number of unparsed shifts	0
Number of shifts with mapping errors	163
Number of shifts with mapping warnings	0
Number of shift outliers (ShiftChecker)	20

The following errors were found when reading this chemical shift list.

- Chemical shift has been reported more than once. All 24 occurrences are reported below.

List ID	Chain	Res	Type	Atom	Shift Data		
					Value	Uncertainty	Ambiguity
1	A	69	LEU	HD11	0.789	.	.
1	A	69	LEU	HD12	0.789	.	.
1	A	69	LEU	HD13	0.789	.	.
1	A	7	LEU	HD11	0.384	.	.
1	A	7	LEU	HD12	0.384	.	.
1	A	7	LEU	HD13	0.384	.	.
1	A	55	LEU	HD11	0.800	.	.
1	A	55	LEU	HD12	0.800	.	.
1	A	55	LEU	HD13	0.800	.	.
1	A	79	LEU	HD11	0.785	.	.
1	A	79	LEU	HD12	0.785	.	.
1	A	79	LEU	HD13	0.785	.	.
1	A	9	LEU	HD11	0.784	.	.
1	A	9	LEU	HD12	0.784	.	.
1	A	9	LEU	HD13	0.784	.	.

*Continued on next page...*

*Continued from previous page...*

List ID	Chain	Res	Type	Atom	Shift Data		
					Value	Uncertainty	Ambiguity
1	A	33	LEU	HD11	0.840	.	.
1	A	33	LEU	HD12	0.840	.	.
1	A	33	LEU	HD13	0.840	.	.
1	A	98	LEU	HD11	0.731	.	.
1	A	98	LEU	HD12	0.731	.	.
1	A	98	LEU	HD13	0.731	.	.
1	A	81	LEU	HD11	0.798	.	.
1	A	81	LEU	HD12	0.798	.	.
1	A	81	LEU	HD13	0.798	.	.

The following assigned chemical shifts were not mapped to the molecules present in the coordinate file.

- No matching atom found in the structure. All 163 occurrences are reported below.

List ID	Chain	Res	Type	Atom	Shift Data		
					Value	Uncertainty	Ambiguity
1	A	55	LEU	HB2	1.613	.	.
1	A	58	ILE	HG12	0.899	.	.
1	A	59	GLN	HB2	1.969	.	.
1	A	59	GLN	HG2	2.408	.	.
1	A	61	ASN	HB2	2.502	.	.
1	A	65	PRO	HB2	1.918	.	.
1	A	66	GLU	HB2	1.929	.	.
1	A	66	GLU	HG2	2.167	.	.
1	A	68	GLN	HB2	1.711	.	.
1	A	69	LEU	HB2	1.416	.	.
1	A	70	ASP	HB2	2.311	.	.
1	A	71	ASN	HB2	2.624	.	.
1	A	72	ILE	HG12	0.722	.	.
1	A	73	ASP	HB2	2.351	.	.
1	A	74	TYR	HB2	2.836	.	.
1	A	75	ASN	HB2	2.864	.	.
1	A	76	ASN	HB2	2.275	.	.
1	A	77	TYR	HB2	3.148	.	.
1	A	78	ASP	HB2	2.873	.	.
1	A	79	LEU	HB2	1.821	.	.
1	A	80	ILE	HG12	1.725	.	.
1	A	81	LEU	HB2	1.884	.	.
1	A	85	PRO	HB2	1.969	.	.
1	A	87	TRP	HB2	3.196	.	.
1	A	88	SER	HB2	3.911	.	.

*Continued on next page...*

*Continued from previous page...*

List ID	Chain	Res	Type	Atom	Shift Data		
					Value	Uncertainty	Ambiguity
1	A	91	PRO	HB2	1.9	.	.
1	A	91	PRO	HG2	1.24	.	.
1	A	95	ILE	HG12	1.699	.	.
1	A	96	LYS	HB2	0.778	.	.
1	A	98	LEU	HB2	1.1	.	.
1	A	99	LEU	HB2	0.962	.	.
1	A	100	ASP	HB2	2.701	.	.
1	A	101	GLN	HB2	2.311	.	.
1	A	101	GLN	HG2	2.469	.	.
1	A	102	MET	HB2	1.62	.	.
1	A	102	MET	HG2	1.875	.	.
1	A	103	LYS	HB2	1.85	.	.
1	A	104	ASN	HB2	2.89	.	.
1	A	108	GLU	HB2	2.34	.	.
1	A	108	GLU	HG2	2.463	.	.
1	A	111	SER	HB2	2.564	.	.
1	A	112	PHE	HB2	3.492	.	.
1	A	113	PHE	HB2	2.215	.	.
1	A	115	SER	HB2	3.787	.	.
1	A	119	ASN	HB2	2.861	.	.
1	A	120	HIS	HB2	2.903	.	.
1	A	121	LYS	HB2	1.732	.	.
1	A	123	TYR	HB2	2.159	.	.
1	A	125	SER	HB2	3.485	.	.
1	A	126	HIS	HB2	2.366	.	.
1	A	127	PHE	HB2	2.241	.	.
1	A	128	ASN	HB2	2.83	.	.
1	A	129	GLU	HB2	2.24	.	.
1	A	129	GLU	HG2	2.464	.	.
1	A	130	TRP	HB2	2.773	.	.
1	A	132	ASP	HB2	2.807	.	.
1	A	134	LEU	HB2	1.826	.	.
1	A	135	ASN	HB2	3.177	.	.
1	A	137	ILE	HG12	0.668	.	.
1	A	141	ARG	HB2	1.093	.	.
1	A	141	ARG	HD2	2.979	.	.
1	A	143	ASP	HB2	3.049	.	.
1	A	144	SER	HB2	3.905	.	.
1	A	147	ASP	HB2	2.418	.	.
1	A	148	LYS	HB2	1.709	.	.
1	A	149	TRP	HB2	2.923	.	.

*Continued on next page...*

*Continued from previous page...*

List ID	Chain	Res	Type	Atom	Shift Data		
					Value	Uncertainty	Ambiguity
1	A	150	SER	HB2	3.694	.	.
1	A	151	LYS	HG2	1.397	.	.
1	A	151	LYS	HE2	2.902	.	.
1	A	151	LYS	HD2	1.604	.	.
1	A	121	LYS	HG2	1.267	.	.
1	A	121	LYS	HE2	2.937	.	.
1	A	121	LYS	HD2	1.597	.	.
1	A	96	LYS	HG2	-0.677	.	.
1	A	96	LYS	HD2	0.032	.	.
1	A	96	LYS	HE2	2.029	.	.
1	A	44	ASP	HB2	2.39	.	.
1	A	148	LYS	HD2	1.581	.	.
1	A	103	LYS	HE2	2.941	.	.
1	A	148	LYS	HG2	1.374	.	.
1	A	148	LYS	HE2	2.935	.	.
1	A	151	LYS	HB2	1.791	.	.
1	A	94	PRO	HD2	3.983	.	.
1	A	5	LYS	HB2	1.898	.	.
1	A	5	LYS	HG2	1.47	.	.
1	A	10	TYR	HB2	2.491	.	.
1	A	11	TYR	HB2	2.482	.	.
1	A	9	LEU	HB2	1.576	.	.
1	A	85	PRO	HD2	3.921	.	.
1	A	64	PHE	HB2	2.614	.	.
1	A	39	SER	HB2	3.715	.	.
1	A	4	LYS	HB2	1.487	.	.
1	A	4	LYS	HG2	1.284	.	.
1	A	4	LYS	HD2	1.523	.	.
1	A	8	ILE	HG12	1.59	.	.
1	A	19	LYS	HB2	1.732	.	.
1	A	19	LYS	HG2	1.352	.	.
1	A	19	LYS	HD2	1.609	.	.
1	A	19	LYS	HE2	2.854	.	.
1	A	22	GLU	HB2	2.026	.	.
1	A	22	GLU	HG2	1.979	.	.
1	A	23	LYS	HG2	1.182	.	.
1	A	23	LYS	HE2	2.744	.	.
1	A	25	ASN	HB2	2.652	.	.
1	A	26	SER	HB2	3.916	.	.
1	A	29	LYS	HB2	1.665	.	.
1	A	29	LYS	HG2	1.401	.	.

*Continued on next page...*

*Continued from previous page...*

List ID	Chain	Res	Type	Atom	Shift Data		
					Value	Uncertainty	Ambiguity
1	A	29	LYS	HE2	2.898	.	.
1	A	30	ASP	HB2	2.96	.	.
1	A	31	SER	HB2	3.778	.	.
1	A	32	GLU	HB2	1.918	.	.
1	A	32	GLU	HG2	2.356	.	.
1	A	33	LEU	HB2	1.772	.	.
1	A	34	LYS	HB2	1.684	.	.
1	A	34	LYS	HG2	1.269	.	.
1	A	34	LYS	HD2	1.499	.	.
1	A	34	LYS	HE2	2.798	.	.
1	A	35	GLU	HB2	1.656	.	.
1	A	24	ILE	HG12	0.361	.	.
1	A	37	LYS	HB2	1.676	.	.
1	A	37	LYS	HG2	1.314	.	.
1	A	37	LYS	HE2	2.901	.	.
1	A	40	GLU	HB2	1.98	.	.
1	A	40	GLU	HG2	2.305	.	.
1	A	105	TYR	HB2	3.028	.	.
1	A	84	SER	HB2	3.711	.	.
1	A	90	TYR	HB2	2.803	.	.
1	A	106	ARG	HB2	1.532	.	.
1	A	106	ARG	HD2	3.132	.	.
1	A	106	ARG	HG2	1.497	.	.
1	A	18	LYS	HB2	1.538	.	.
1	A	23	LYS	HB2	1.729	.	.
1	A	27	GLU	HB2	2.12	.	.
1	A	27	GLU	HG2	2.517	.	.
1	A	28	ILE	HG12	1.594	.	.
1	A	35	GLU	HG2	1.672	.	.
1	A	48	TYR	HB2	3.006	.	.
1	A	65	PRO	HD2	3.375	.	.
1	A	65	PRO	HG2	1.712	.	.
1	A	82	ILE	HG12	1.556	.	.
1	A	94	PRO	HG2	0.626	.	.
1	A	67	ILE	HG12	1.205	.	.
1	A	103	LYS	HD2	1.599	.	.
1	A	103	LYS	HG2	1.495	.	.
1	A	142	ASP	HB2	2.666	.	.
1	A	68	GLN	HG2	2.109	.	.
1	A	145	GLU	HG2	1.761	.	.
1	A	145	GLU	HB2	1.368	.	.

*Continued on next page...*

Continued from previous page...

List ID	Chain	Res	Type	Atom	Shift Data		
					Value	Uncertainty	Ambiguity
1	A	51	SER	HB2	3.682	.	.
1	A	7	LEU	HB2	-0.216	.	.
1	A	29	LYS	HD2	1.604	.	.
1	A	23	LYS	HD2	1.369	.	.
1	A	18	LYS	HG2	0.924	.	.
1	A	18	LYS	HE2	2.892	.	.
1	A	18	LYS	HD2	1.603	.	.
1	A	91	PRO	HD2	2.55	.	.
1	A	94	PRO	HB2	0.775	.	.
1	A	4	LYS	HE2	2.794	.	.
1	A	5	LYS	HD2	1.651	.	.
1	A	5	LYS	HE2	2.828	.	.
1	A	20	MET	HB2	1.964	.	.
1	A	37	LYS	HD2	1.601	.	.
1	A	141	ARG	HG2	1.09	.	.

### 7.1.2 Chemical shift referencing [i](#)

The following table shows the suggested chemical shift referencing corrections.

Nucleus	# values	Correction $\pm$ precision, ppm	Suggested action
$^{13}\text{C}_\alpha$	136	$2.65 \pm 0.30$	Should be applied
$^{13}\text{C}_\beta$	128	$2.71 \pm 0.15$	Should be applied
$^{13}\text{C}'$	99	$2.76 \pm 0.12$	Should be applied
$^{15}\text{N}$	125	$0.08 \pm 0.37$	None needed ( $< 0.5$ ppm)

### 7.1.3 Completeness of resonance assignments [i](#)

The following table shows the completeness of the chemical shift assignments for the well-defined regions of the structure. The overall completeness is 88%, i.e. 1560 atoms were assigned a chemical shift out of a possible 1781. 0 out of 18 assigned methyl groups (LEU and VAL) were assigned stereospecifically.

	Total	$^1\text{H}$	$^{13}\text{C}$	$^{15}\text{N}$
Backbone	588/654 (90%)	250/265 (94%)	221/262 (84%)	117/127 (92%)
Sidechain	870/974 (89%)	593/629 (94%)	265/312 (85%)	12/33 (36%)
Aromatic	102/153 (67%)	62/74 (84%)	37/74 (50%)	3/5 (60%)
Overall	1560/1781 (88%)	905/968 (93%)	523/648 (81%)	132/165 (80%)

The following table shows the completeness of the chemical shift assignments for the full structure. The overall completeness is 81%, i.e. 1636 atoms were assigned a chemical shift out of a possible



2014. 0 out of 18 assigned methyl groups (LEU and VAL) were assigned stereospecifically.

	Total	<sup>1</sup> H	<sup>13</sup> C	<sup>15</sup> N
Backbone	629/757 (83%)	269/308 (87%)	235/302 (78%)	125/147 (85%)
Sidechain	899/1073 (84%)	610/693 (88%)	277/346 (80%)	12/34 (35%)
Aromatic	108/184 (59%)	66/89 (74%)	39/89 (44%)	3/6 (50%)
Overall	1636/2014 (81%)	945/1090 (87%)	551/737 (75%)	140/187 (75%)

#### 7.1.4 Statistically unusual chemical shifts [i](#)

The following table lists the statistically unusual chemical shifts. These are statistical measures, and large deviations from the mean do not necessarily imply incorrect assignments. Molecules containing paramagnetic centres or hemes are expected to give rise to anomalous chemical shifts.

List Id	Chain	Res	Type	Atom	Shift, ppm	Expected range, ppm	Z-score
1	A	96	LYS	HB3	-0.67	0.46 – 3.04	-9.4
1	A	96	LYS	HD3	-0.29	0.54 – 2.65	-8.9
1	A	145	GLU	HB3	0.15	0.95 – 3.05	-8.8
1	A	96	LYS	HG2	-0.68	0.13 – 2.61	-8.2
1	A	96	LYS	HD2	0.03	0.58 – 2.64	-7.7
1	A	110	ALA	HB1	-0.41	0.14 – 2.58	-7.2
1	A	110	ALA	HB2	-0.41	0.14 – 2.58	-7.2
1	A	110	ALA	HB3	-0.41	0.14 – 2.58	-7.2
1	A	10	TYR	CD1	122.96	125.84 – 139.60	-7.1
1	A	96	LYS	HG3	-0.45	0.04 – 2.67	-6.9
1	A	83	GLY	HA2	1.93	2.15 – 5.77	-5.6
1	A	7	LEU	HB2	-0.22	-0.07 – 3.30	-5.4
1	A	92	ALA	HB1	0.06	0.14 – 2.58	-5.3
1	A	92	ALA	HB2	0.06	0.14 – 2.58	-5.3
1	A	92	ALA	HB3	0.06	0.14 – 2.58	-5.3
1	A	96	LYS	HE3	1.88	1.92 – 3.89	-5.2
1	A	127	PHE	CE1	123.91	124.17 – 137.29	-5.2
1	A	111	SER	HB2	2.56	2.61 – 5.13	-5.2
1	A	111	SER	HB3	2.44	2.49 – 5.20	-5.2
1	A	149	TRP	CZ3	113.34	113.48 – 129.28	-5.1

#### 7.1.5 Random Coil Index (RCI) plots [i](#)

The image below reports *random coil index* values for the protein chains in the structure. The height of each bar gives a probability of a given residue to be disordered, as predicted from the available chemical shifts and the amino acid sequence. A value above 0.2 is an indication of significant predicted disorder. The colour of the bar shows whether the residue is in the well-defined core (black) or in the ill-defined residue ranges (cyan), as described in section 2 on ensemble composition. If well-defined core and ill-defined regions are not identified then it is shown as gray

bars.

Random coil index (RCI) for chain A:

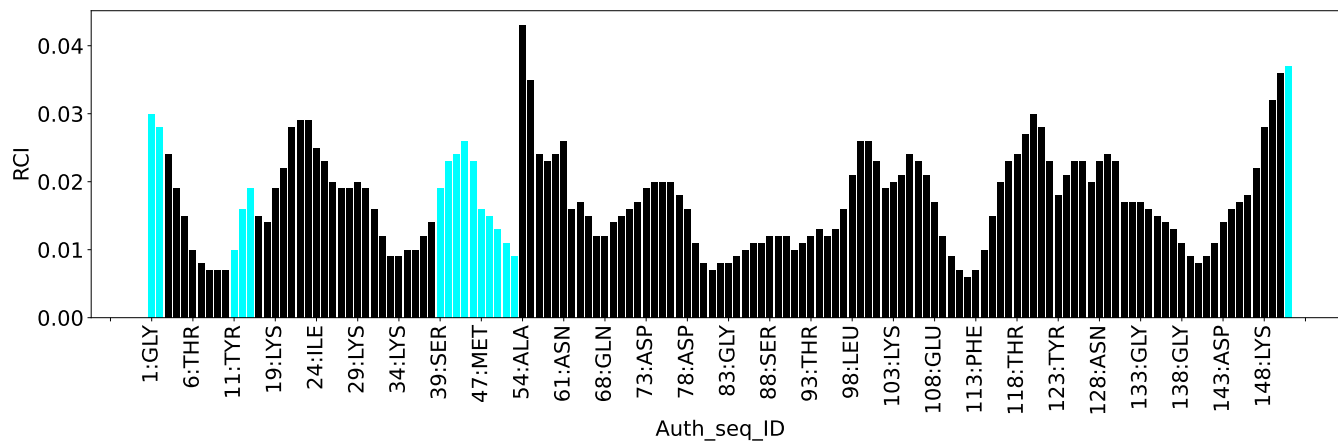

## 8 NMR restraints analysis

### 8.1 Conformationally restricting restraints

The following table provides the summary of experimentally observed NMR restraints in different categories. Restraints are classified into different categories based on the sequence separation of the atoms involved.

Description	Value
Total distance restraints	2308
Intra-residue ( $ i-j =0$ )	596
Sequential ( $ i-j =1$ )	624
Medium range ( $ i-j >1$ and $ i-j <5$ )	383
Long range ( $ i-j \geq 5$ )	705
Inter-chain	0
Hydrogen bond restraints	0
Disulfide bond restraints	0
Total dihedral-angle restraints	0
Number of unmapped restraints	665
Number of restraints per residue	15.3
Number of long range restraints per residue <sup>1</sup>	4.7

<sup>1</sup>Long range hydrogen bonds and disulfide bonds are counted as long range restraints while calculating the number of long range restraints per residue

### 8.2 Residual restraint violations

This section provides the overview of the restraint violations analysis. The violations are binned as small, medium and large violations based on its absolute value. Average number of violations per model is calculated by dividing the total number of violations in each bin by the size of the ensemble.

#### 8.2.1 Average number of distance violations per model

Distance violations less than 0.1 Å are not included in the calculation.

Bins (Å)	Average number of violations per model	Max (Å)
0.1-0.2 (Small)	23.9	0.2
0.2-0.5 (Medium)	61.5	0.5
>0.5 (Large)	95.2	3.57

### 8.2.2 Average number of dihedral-angle violations per model

Dihedral-angle violations less than  $1^\circ$  are not included in the calculation. There are no dihedral-angle violations

## 9 Distance violation analysis [i](#)

### 9.1 Summary of distance violations [i](#)

The following table shows the summary of distance violations in different restraint categories based on the sequence separation of the atoms involved. Each category is further sub-divided into three sub-categories based on the atoms involved. Violations less than 0.1 Å are not included in the statistics.

Restrains type	Count	% <sup>1</sup>	Violated <sup>3</sup>			Consistently Violated <sup>4</sup>		
			Count	% <sup>2</sup>	% <sup>1</sup>	Count	% <sup>2</sup>	% <sup>1</sup>
<b>Intra-residue (<math> i-j =0</math>)</b>	<b>596</b>	<b>25.8</b>	<b>125</b>	<b>21.0</b>	<b>5.4</b>	<b>11</b>	<b>1.8</b>	<b>0.5</b>
Backbone-Backbone	2	0.1	0	0.0	0.0	0	0.0	0.0
Backbone-Sidechain	491	21.3	103	21.0	4.5	8	1.6	0.3
Sidechain-Sidechain	103	4.5	22	21.4	1.0	3	2.9	0.1
<b>Sequential (<math> i-j =1</math>)</b>	<b>624</b>	<b>27.0</b>	<b>101</b>	<b>16.2</b>	<b>4.4</b>	<b>9</b>	<b>1.4</b>	<b>0.4</b>
Backbone-Backbone	185	8.0	2	1.1	0.1	0	0.0	0.0
Backbone-Sidechain	377	16.3	80	21.2	3.5	8	2.1	0.3
Sidechain-Sidechain	62	2.7	19	30.6	0.8	1	1.6	0.0
<b>Medium range (<math> i-j &gt;1</math> &amp; <math> i-j &lt;5</math>)</b>	<b>383</b>	<b>16.6</b>	<b>56</b>	<b>14.6</b>	<b>2.4</b>	<b>5</b>	<b>1.3</b>	<b>0.2</b>
Backbone-Backbone	113	4.9	0	0.0	0.0	0	0.0	0.0
Backbone-Sidechain	162	7.0	32	19.8	1.4	4	2.5	0.2
Sidechain-Sidechain	108	4.7	24	22.2	1.0	1	0.9	0.0
<b>Long range (<math> i-j \geq 5</math>)</b>	<b>705</b>	<b>30.5</b>	<b>172</b>	<b>24.4</b>	<b>7.5</b>	<b>1</b>	<b>0.1</b>	<b>0.0</b>
Backbone-Backbone	72	3.1	3	4.2	0.1	1	1.4	0.0
Backbone-Sidechain	296	12.8	75	25.3	3.2	0	0.0	0.0
Sidechain-Sidechain	337	14.6	94	27.9	4.1	0	0.0	0.0
<b>Inter-chain</b>	<b>0</b>	<b>0.0</b>	<b>0</b>	<b>0.0</b>	<b>0.0</b>	<b>0</b>	<b>0.0</b>	<b>0.0</b>
Backbone-Backbone	0	0.0	0	0.0	0.0	0	0.0	0.0
Backbone-Sidechain	0	0.0	0	0.0	0.0	0	0.0	0.0
Sidechain-Sidechain	0	0.0	0	0.0	0.0	0	0.0	0.0
<b>Hydrogen bond</b>	<b>0</b>	<b>0.0</b>	<b>0</b>	<b>0.0</b>	<b>0.0</b>	<b>0</b>	<b>0.0</b>	<b>0.0</b>
<b>Disulfide bond</b>	<b>0</b>	<b>0.0</b>	<b>0</b>	<b>0.0</b>	<b>0.0</b>	<b>0</b>	<b>0.0</b>	<b>0.0</b>
<b>Total</b>	<b>2308</b>	<b>100.0</b>	<b>454</b>	<b>19.7</b>	<b>19.7</b>	<b>26</b>	<b>1.1</b>	<b>1.1</b>
Backbone-Backbone	372	16.1	5	1.3	0.2	1	0.3	0.0
Backbone-Sidechain	1326	57.5	290	21.9	12.6	20	1.5	0.9
Sidechain-Sidechain	610	26.4	159	26.1	6.9	5	0.8	0.2

<sup>1</sup> percentage calculated with respect to the total number of distance restraints, <sup>2</sup> percentage calculated with respect to the number of restraints in a particular restraint category, <sup>3</sup> violated in at least one model, <sup>4</sup> violated in all the models

### 9.1.1 Bar chart : Distribution of distance restraints and violations [i](#)

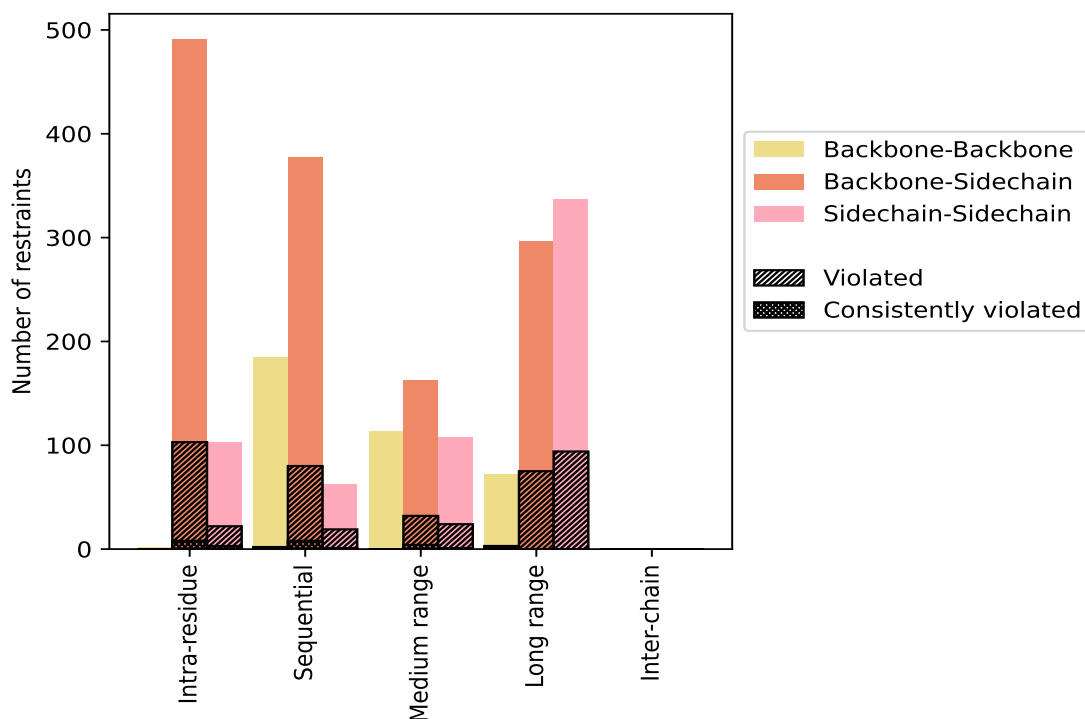

Violated and consistently violated restraints are shown using different hatch patterns in their respective categories. The hydrogen bonds and disulfid bonds are counted in their appropriate category on the x-axis

## 9.2 Distance violation statistics for each model [i](#)

The following table provides the distance violation statistics for each model in the ensemble. Violations less than 0.1 Å are not included in the statistics.

Model ID	Number of violations						Mean (Å)	Max (Å)	SD <sup>6</sup> (Å)	Median (Å)
	IR <sup>1</sup>	SQ <sup>2</sup>	MR <sup>3</sup>	LR <sup>4</sup>	IC <sup>5</sup>	Total				
1	56	48	25	52	0	181	0.69	3.06	0.51	0.55
2	52	48	19	36	0	155	0.65	2.48	0.46	0.53
3	56	45	23	60	0	184	0.68	2.32	0.48	0.6
4	41	39	26	60	0	166	0.71	3.09	0.48	0.62
5	55	47	24	66	0	192	0.7	2.38	0.53	0.56
6	52	45	22	54	0	173	0.68	2.91	0.56	0.47
7	54	44	21	48	0	167	0.66	3.57	0.55	0.51
8	57	46	24	61	0	188	0.7	2.85	0.56	0.52
9	58	49	24	57	0	188	0.69	2.57	0.51	0.54
10	51	45	27	52	0	175	0.71	2.88	0.54	0.54
11	51	45	26	65	0	187	0.73	2.82	0.6	0.54

*Continued on next page...*

Continued from previous page...

Model ID	Number of violations					Total	Mean (Å)	Max (Å)	SD <sup>6</sup> (Å)	Median (Å)
	IR <sup>1</sup>	SQ <sup>2</sup>	MR <sup>3</sup>	LR <sup>4</sup>	IC <sup>5</sup>					
12	49	49	26	59	0	183	0.7	2.83	0.53	0.55
13	59	43	26	52	0	180	0.72	3.05	0.57	0.52
14	57	45	25	61	0	188	0.66	2.96	0.51	0.51
15	53	46	30	57	0	186	0.77	3.27	0.59	0.62
16	46	47	33	56	0	182	0.71	3.13	0.57	0.52
17	63	45	24	69	0	201	0.7	2.89	0.53	0.53
18	52	46	19	39	0	156	0.6	2.07	0.4	0.47
19	55	48	19	49	0	171	0.6	1.87	0.42	0.51
20	56	51	29	72	0	208	0.74	2.94	0.53	0.6

<sup>1</sup>Intra-residue restraints, <sup>2</sup>Sequential restraints, <sup>3</sup>Medium range restraints, <sup>4</sup>Long range restraints, <sup>5</sup>Inter-chain restraints, <sup>6</sup>Standard deviation

### 9.2.1 Bar graph : Distance Violation statistics for each model [\(i\)](#)

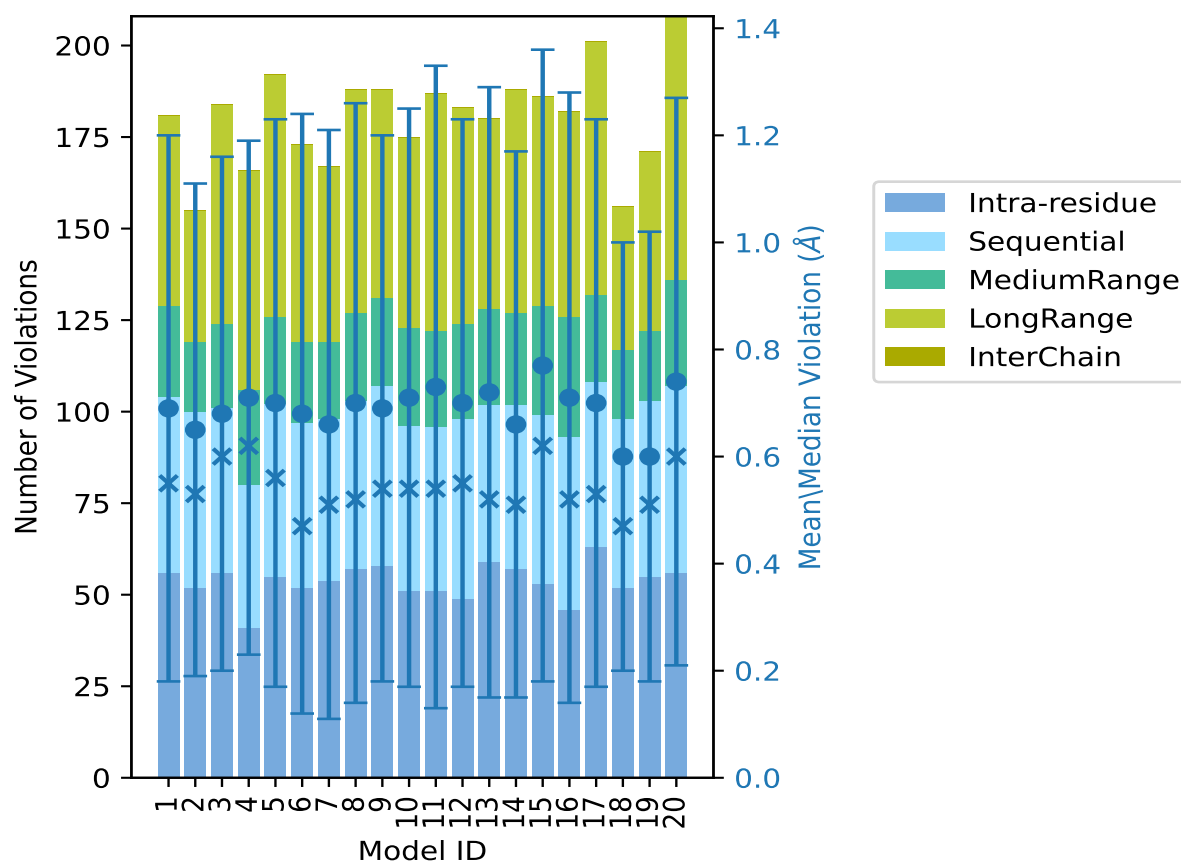

The mean(dot),median(x) and the standard deviation are shown in blue with respect to the y axis on the right

### 9.3 Distance violation statistics for the ensemble

Violation analysis may find that some restraints are violated in few models and some are violated in most of models. The following table provides this information as number of violated restraints for a given fraction of the ensemble. In total, 1854(IR:471, SQ:523, MR:327, LR:533, IC:0) restraints are not violated in the ensemble.

Number of violated restraints						Fraction of the ensemble	
IR <sup>1</sup>	SQ <sup>2</sup>	MR <sup>3</sup>	LR <sup>4</sup>	IC <sup>5</sup>	Total	Count <sup>6</sup>	%
11	12	7	37	0	67	1	5.0
15	10	6	10	0	41	2	10.0
11	7	4	14	0	36	3	15.0
6	6	7	14	0	33	4	20.0
7	2	2	6	0	17	5	25.0
5	3	1	11	0	20	6	30.0
5	3	1	10	0	19	7	35.0
5	12	1	8	0	26	8	40.0
6	3	3	20	0	32	9	45.0
9	4	2	6	0	21	10	50.0
9	5	3	4	0	21	11	55.0
6	2	1	6	0	15	12	60.0
2	5	3	12	0	22	13	65.0
5	1	1	5	0	12	14	70.0
3	4	0	1	0	8	15	75.0
1	1	1	2	0	5	16	80.0
3	4	5	1	0	13	17	85.0
3	2	1	2	0	8	18	90.0
2	6	2	2	0	12	19	95.0
11	9	5	1	0	26	20	100.0

<sup>1</sup>Intra-residue restraints, <sup>2</sup>Sequential restraints, <sup>3</sup>Medium range restraints, <sup>4</sup>Long range restraints, <sup>5</sup>Inter-chain restraints, <sup>6</sup> Number of models with violations



### 9.3.1 Bar graph : Distance violation statistics for the ensemble [i](#)

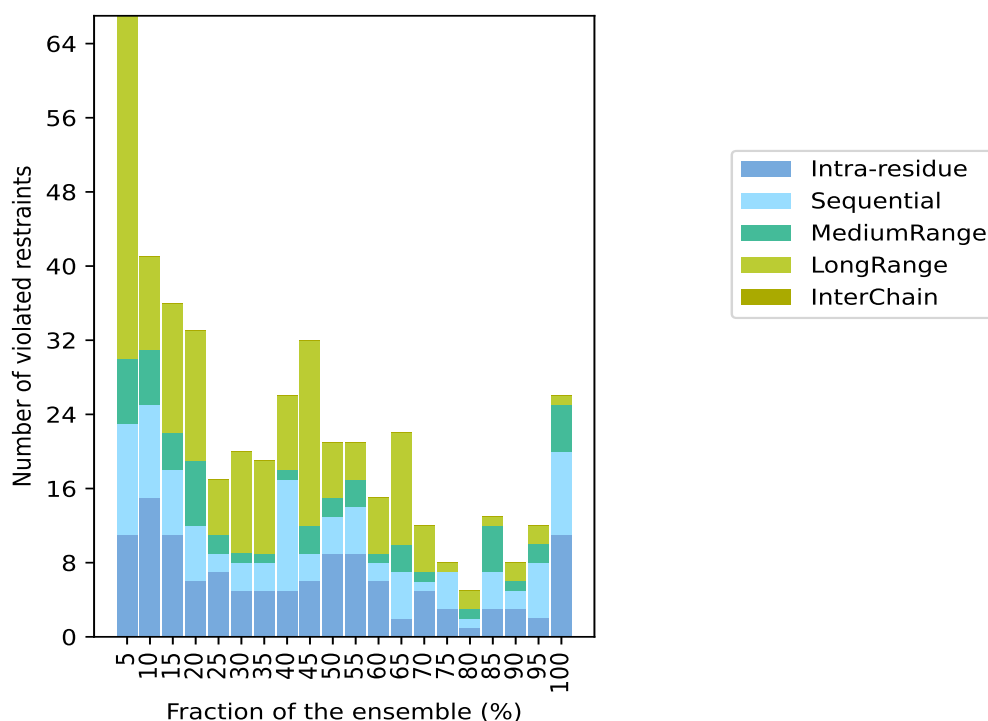

## 9.4 Most violated distance restraints in the ensemble [i](#)

### 9.4.1 Histogram : Distribution of mean distance violations [i](#)

The following histogram shows the distribution of the average value of the violation. The average is calculated for each restraint that is violated in more than one model over all the violated models in the ensemble

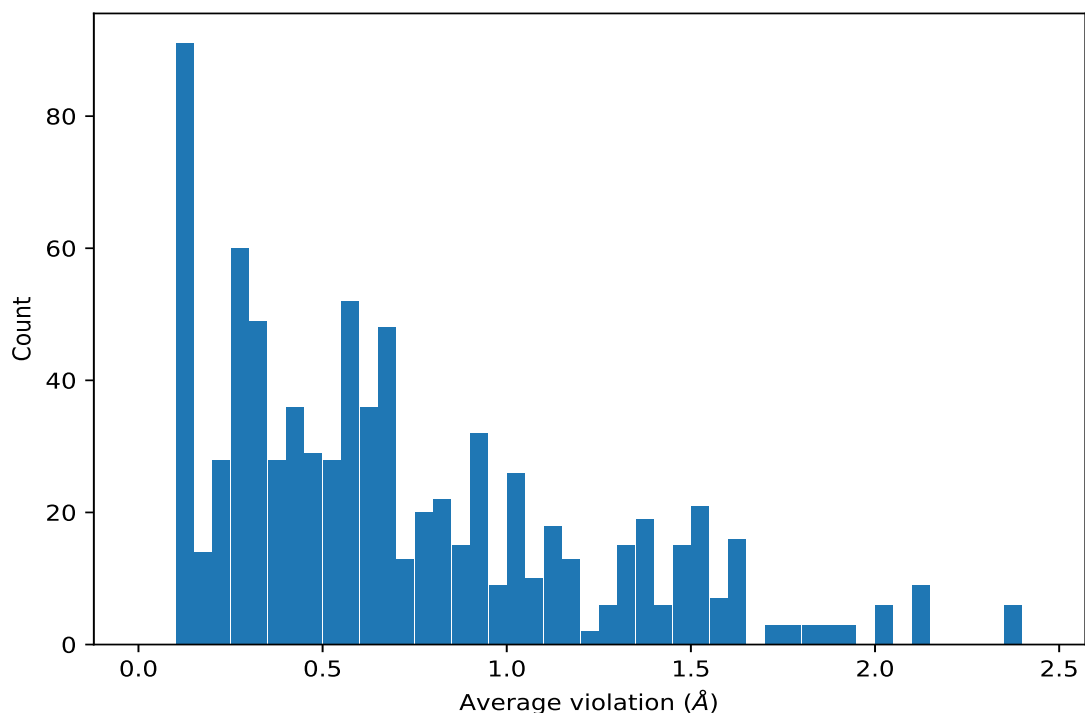

#### 9.4.2 Table: Most violated distance restraints [i](#)

The following table provides the mean and the standard deviation of the violation for each restraint sorted by number of violated models and the mean value. The Key (restraint list ID, restraint ID) is the unique identifier for a given restraint. Rows with same key represent combinatorial or ambiguous restraints and are counted as a single restraint.

Key	Atom-1	Atom-2	Models <sup>1</sup>	Mean (Å)	SD <sup>1</sup> (Å)	Median (Å)
(1,1634)	1:A:86:VAL:HG11	1:A:89:GLY:HA3	20	2.13	1.09	2.82
(1,1634)	1:A:86:VAL:HG12	1:A:89:GLY:HA3	20	2.13	1.09	2.82
(1,1634)	1:A:86:VAL:HG13	1:A:89:GLY:HA3	20	2.13	1.09	2.82
(1,577)	1:A:97:THR:H	1:A:99:LEU:HB3	20	1.57	0.22	1.64
(1,244)	1:A:98:LEU:H	1:A:99:LEU:HB3	20	1.39	0.12	1.43
(1,1219)	1:A:94:PRO:HD3	1:A:95:ILE:HG13	20	1.18	0.17	1.23
(1,1790)	1:A:96:LYS:HA	1:A:99:LEU:HB3	20	1.03	0.24	1.15
(1,780)	1:A:83:GLY:HA3	1:A:111:SER:HA	20	1.0	0.25	1.05
(1,1156)	1:A:129:GLU:H	1:A:130:TRP:HB3	20	0.98	0.18	0.96
(1,1161)	1:A:67:ILE:HA	1:A:68:GLN:HB3	20	0.82	0.1	0.82
(1,653)	1:A:135:ASN:H	1:A:135:ASN:HD22	20	0.77	0.05	0.77
(1,16)	1:A:28:ILE:HG13	1:A:29:LYS:H	20	0.71	0.07	0.74
(1,2181)	1:A:92:ALA:H	1:A:94:PRO:HD3	20	0.67	0.17	0.68
(1,813)	1:A:4:LYS:H	1:A:5:LYS:HE3	20	0.67	0.46	0.52
(1,353)	1:A:148:LYS:H	1:A:149:TRP:HB3	20	0.63	0.35	0.48
(1,1075)	1:A:68:GLN:HG3	1:A:69:LEU:H	20	0.62	0.2	0.61

*Continued on next page...*

*Continued from previous page...*

Key	Atom-1	Atom-2	Models <sup>1</sup>	Mean (Å)	SD <sup>1</sup> (Å)	Median (Å)
(1,930)	1:A:25:ASN:HD22	1:A:28:ILE:HB	20	0.57	0.19	0.55
(1,643)	1:A:59:GLN:HA	1:A:59:GLN:HE22	20	0.52	0.19	0.49
(1,1869)	1:A:28:ILE:HG21	1:A:28:ILE:HG13	20	0.47	0.01	0.47
(1,1869)	1:A:28:ILE:HG22	1:A:28:ILE:HG13	20	0.47	0.01	0.47
(1,1869)	1:A:28:ILE:HG23	1:A:28:ILE:HG13	20	0.47	0.01	0.47
(1,1937)	1:A:80:ILE:HG21	1:A:80:ILE:HG13	20	0.43	0.02	0.44
(1,1937)	1:A:80:ILE:HG22	1:A:80:ILE:HG13	20	0.43	0.02	0.44
(1,1937)	1:A:80:ILE:HG23	1:A:80:ILE:HG13	20	0.43	0.02	0.44
(1,2282)	1:A:120:HIS:HB3	1:A:120:HIS:HD2	20	0.4	0.07	0.41
(1,252)	1:A:90:TYR:H	1:A:90:TYR:HB3	20	0.35	0.11	0.35
(1,1154)	1:A:130:TRP:HB3	1:A:131:ALA:H	20	0.33	0.11	0.3
(1,484)	1:A:77:TYR:H	1:A:77:TYR:HB3	20	0.32	0.08	0.34
(1,280)	1:A:130:TRP:H	1:A:130:TRP:HB3	20	0.31	0.04	0.32
(1,431)	1:A:149:TRP:H	1:A:149:TRP:HB3	20	0.3	0.06	0.32
(1,441)	1:A:101:GLN:H	1:A:101:GLN:HB3	20	0.3	0.04	0.29
(1,596)	1:A:25:ASN:H	1:A:25:ASN:HD22	20	0.23	0.05	0.24
(1,2256)	1:A:113:PHE:HE1	1:A:120:HIS:HB3	19	1.21	0.25	1.31
(1,2256)	1:A:113:PHE:HE2	1:A:120:HIS:HB3	19	1.21	0.25	1.31
(1,2267)	1:A:148:LYS:HB3	1:A:149:TRP:HD1	19	1.0	0.15	1.01
(1,1455)	1:A:102:MET:H	1:A:103:LYS:HG3	19	0.83	0.32	0.83
(1,28)	1:A:148:LYS:HB3	1:A:149:TRP:HE1	19	0.79	0.27	0.77
(1,1856)	1:A:92:ALA:HB1	1:A:95:ILE:HG13	19	0.73	0.18	0.77
(1,1856)	1:A:92:ALA:HB2	1:A:95:ILE:HG13	19	0.73	0.18	0.77
(1,1856)	1:A:92:ALA:HB3	1:A:95:ILE:HG13	19	0.73	0.18	0.77
(1,1738)	1:A:135:ASN:HD22	1:A:136:VAL:HA	19	0.61	0.19	0.57
(1,1204)	1:A:37:LYS:H	1:A:37:LYS:HD3	19	0.58	0.22	0.6
(1,424)	1:A:148:LYS:HB3	1:A:149:TRP:H	19	0.54	0.09	0.56
(1,1463)	1:A:140:ALA:HB1	1:A:145:GLU:HB3	19	0.46	0.17	0.46
(1,1463)	1:A:140:ALA:HB2	1:A:145:GLU:HB3	19	0.46	0.17	0.46
(1,1463)	1:A:140:ALA:HB3	1:A:145:GLU:HB3	19	0.46	0.17	0.46
(1,674)	1:A:149:TRP:HB3	1:A:150:SER:H	19	0.42	0.06	0.42
(1,675)	1:A:148:LYS:HB3	1:A:150:SER:H	19	0.32	0.08	0.3
(1,1881)	1:A:103:LYS:HA	1:A:103:LYS:HG3	19	0.25	0.09	0.21
(1,741)	1:A:69:LEU:HB3	1:A:70:ASP:HB3	18	1.14	0.26	1.04
(1,1936)	1:A:98:LEU:HD21	1:A:99:LEU:HA	18	1.06	0.22	1.1
(1,1936)	1:A:98:LEU:HD22	1:A:99:LEU:HA	18	1.06	0.22	1.1
(1,1936)	1:A:98:LEU:HD23	1:A:99:LEU:HA	18	1.06	0.22	1.1
(1,787)	1:A:10:TYR:HA	1:A:83:GLY:HA2	18	0.64	0.34	0.56
(1,1714)	1:A:86:VAL:HG21	1:A:115:SER:HB3	18	0.62	0.17	0.58
(1,1714)	1:A:86:VAL:HG22	1:A:115:SER:HB3	18	0.62	0.17	0.58
(1,1714)	1:A:86:VAL:HG23	1:A:115:SER:HB3	18	0.62	0.17	0.58
(1,141)	1:A:19:LYS:HB3	1:A:21:ALA:H	18	0.62	0.3	0.77

*Continued on next page...*

*Continued from previous page...*

Key	Atom-1	Atom-2	Models <sup>1</sup>	Mean (Å)	SD <sup>1</sup> (Å)	Median (Å)
(1,581)	1:A:104:ASN:HB3	1:A:104:ASN:HD22	18	0.45	0.16	0.53
(1,1732)	1:A:137:ILE:HA	1:A:137:ILE:HG13	18	0.43	0.25	0.26
(1,145)	1:A:23:LYS:H	1:A:23:LYS:HB3	18	0.28	0.05	0.3
(1,873)	1:A:146:VAL:H	1:A:147:ASP:HB3	17	0.87	0.48	0.85
(1,2290)	1:A:74:TYR:HE1	1:A:98:LEU:HD21	17	0.69	0.33	0.69
(1,2290)	1:A:74:TYR:HE1	1:A:98:LEU:HD22	17	0.69	0.33	0.69
(1,2290)	1:A:74:TYR:HE1	1:A:98:LEU:HD23	17	0.69	0.33	0.69
(1,2290)	1:A:74:TYR:HE2	1:A:98:LEU:HD21	17	0.69	0.33	0.69
(1,2290)	1:A:74:TYR:HE2	1:A:98:LEU:HD22	17	0.69	0.33	0.69
(1,2290)	1:A:74:TYR:HE2	1:A:98:LEU:HD23	17	0.69	0.33	0.69
(1,847)	1:A:69:LEU:HB3	1:A:72:ILE:HB	17	0.65	0.23	0.69
(1,1155)	1:A:127:PHE:HD1	1:A:130:TRP:HB3	17	0.64	0.26	0.66
(1,1155)	1:A:127:PHE:HD2	1:A:130:TRP:HB3	17	0.64	0.26	0.66
(1,1414)	1:A:151:LYS:HG3	1:A:151:LYS:HD3	17	0.62	0.05	0.64
(1,755)	1:A:141:ARG:HD3	1:A:142:ASP:H	17	0.61	0.25	0.6
(1,1624)	1:A:120:HIS:HB3	1:A:124:VAL:HG21	17	0.52	0.1	0.51
(1,1624)	1:A:120:HIS:HB3	1:A:124:VAL:HG22	17	0.52	0.1	0.51
(1,1624)	1:A:120:HIS:HB3	1:A:124:VAL:HG23	17	0.52	0.1	0.51
(1,1841)	1:A:22:GLU:HA	1:A:22:GLU:HG3	17	0.47	0.06	0.48
(1,668)	1:A:101:GLN:HA	1:A:101:GLN:HE22	17	0.46	0.14	0.49
(1,1280)	1:A:98:LEU:HD21	1:A:99:LEU:H	17	0.29	0.04	0.3
(1,1280)	1:A:98:LEU:HD22	1:A:99:LEU:H	17	0.29	0.04	0.3
(1,1280)	1:A:98:LEU:HD23	1:A:99:LEU:H	17	0.29	0.04	0.3
(1,1986)	1:A:132:ASP:HA	1:A:133:GLY:HA3	17	0.25	0.11	0.25
(1,1222)	1:A:98:LEU:HA	1:A:101:GLN:HB3	17	0.24	0.04	0.26
(1,2194)	1:A:92:ALA:HB1	1:A:95:ILE:HD11	17	0.12	0.01	0.12
(1,2194)	1:A:92:ALA:HB1	1:A:95:ILE:HD12	17	0.12	0.01	0.12
(1,2194)	1:A:92:ALA:HB1	1:A:95:ILE:HD13	17	0.12	0.01	0.12
(1,2194)	1:A:92:ALA:HB2	1:A:95:ILE:HD11	17	0.12	0.01	0.12
(1,2194)	1:A:92:ALA:HB2	1:A:95:ILE:HD12	17	0.12	0.01	0.12
(1,2194)	1:A:92:ALA:HB2	1:A:95:ILE:HD13	17	0.12	0.01	0.12
(1,2194)	1:A:92:ALA:HB3	1:A:95:ILE:HD11	17	0.12	0.01	0.12
(1,2194)	1:A:92:ALA:HB3	1:A:95:ILE:HD12	17	0.12	0.01	0.12
(1,2194)	1:A:92:ALA:HB3	1:A:95:ILE:HD13	17	0.12	0.01	0.12
(1,1100)	1:A:20:MET:HA	1:A:23:LYS:HB3	16	0.67	0.34	0.68
(1,958)	1:A:108:GLU:HG3	1:A:137:ILE:HG13	16	0.62	0.48	0.45
(1,75)	1:A:35:GLU:HB3	1:A:36:VAL:H	16	0.56	0.23	0.56
(1,2131)	1:A:58:ILE:HD11	1:A:90:TYR:HB3	16	0.5	0.25	0.49
(1,2131)	1:A:58:ILE:HD12	1:A:90:TYR:HB3	16	0.5	0.25	0.49
(1,2131)	1:A:58:ILE:HD13	1:A:90:TYR:HB3	16	0.5	0.25	0.49
(1,526)	1:A:104:ASN:H	1:A:104:ASN:HB3	16	0.38	0.06	0.4
(1,723)	1:A:40:GLU:HB3	1:A:41:GLY:HA2	15	0.95	0.34	0.98

*Continued on next page...*

Continued from previous page...

Key	Atom-1	Atom-2	Models <sup>1</sup>	Mean (Å)	SD <sup>1</sup> (Å)	Median (Å)
(1,819)	1:A:22:GLU:HB3	1:A:23:LYS:HE3	15	0.78	0.51	0.81
(1,2235)	1:A:64:PHE:HD1	1:A:65:PRO:HD3	15	0.63	0.12	0.68
(1,2235)	1:A:64:PHE:HD2	1:A:65:PRO:HD3	15	0.63	0.12	0.68
(1,1017)	1:A:36:VAL:HA	1:A:37:LYS:HB3	15	0.45	0.12	0.45
(1,1389)	1:A:37:LYS:HG3	1:A:37:LYS:HD3	15	0.39	0.06	0.41
(1,874)	1:A:147:ASP:HA	1:A:147:ASP:HB3	15	0.32	0.07	0.34
(1,2245)	1:A:11:TYR:HD1	1:A:94:PRO:HB3	15	0.31	0.13	0.27
(1,2245)	1:A:11:TYR:HD2	1:A:94:PRO:HB3	15	0.31	0.13	0.27
(1,330)	1:A:145:GLU:H	1:A:145:GLU:HB3	15	0.2	0.07	0.18
(1,255)	1:A:86:VAL:HG11	1:A:90:TYR:H	14	2.14	0.59	2.24
(1,255)	1:A:86:VAL:HG12	1:A:90:TYR:H	14	2.14	0.59	2.24
(1,255)	1:A:86:VAL:HG13	1:A:90:TYR:H	14	2.14	0.59	2.24
(1,1371)	1:A:9:LEU:HD11	1:A:36:VAL:HA	14	1.46	0.56	1.46
(1,1371)	1:A:9:LEU:HD12	1:A:36:VAL:HA	14	1.46	0.56	1.46
(1,1371)	1:A:9:LEU:HD13	1:A:36:VAL:HA	14	1.46	0.56	1.46
(1,1118)	1:A:4:LYS:HD3	1:A:79:LEU:HD21	14	1.41	0.9	1.29
(1,1118)	1:A:4:LYS:HD3	1:A:79:LEU:HD22	14	1.41	0.9	1.29
(1,1118)	1:A:4:LYS:HD3	1:A:79:LEU:HD23	14	1.41	0.9	1.29
(1,1758)	1:A:86:VAL:HG21	1:A:116:ALA:HB1	14	1.38	0.54	1.55
(1,1758)	1:A:86:VAL:HG21	1:A:116:ALA:HB2	14	1.38	0.54	1.55
(1,1758)	1:A:86:VAL:HG21	1:A:116:ALA:HB3	14	1.38	0.54	1.55
(1,1758)	1:A:86:VAL:HG22	1:A:116:ALA:HB1	14	1.38	0.54	1.55
(1,1758)	1:A:86:VAL:HG22	1:A:116:ALA:HB2	14	1.38	0.54	1.55
(1,1758)	1:A:86:VAL:HG22	1:A:116:ALA:HB3	14	1.38	0.54	1.55
(1,1758)	1:A:86:VAL:HG23	1:A:116:ALA:HB1	14	1.38	0.54	1.55
(1,1758)	1:A:86:VAL:HG23	1:A:116:ALA:HB2	14	1.38	0.54	1.55
(1,1758)	1:A:86:VAL:HG23	1:A:116:ALA:HB3	14	1.38	0.54	1.55
(1,832)	1:A:19:LYS:H	1:A:19:LYS:HE3	14	0.82	0.55	0.68
(1,1101)	1:A:86:VAL:HB	1:A:115:SER:HB3	14	0.71	0.21	0.82
(1,2307)	1:A:90:TYR:HB3	1:A:130:TRP:HZ2	14	0.66	0.32	0.65
(1,1002)	1:A:40:GLU:HA	1:A:40:GLU:HG3	14	0.55	0.19	0.55
(1,203)	1:A:4:LYS:H	1:A:4:LYS:HB3	14	0.51	0.06	0.5
(1,792)	1:A:106:ARG:H	1:A:106:ARG:HD3	14	0.44	0.11	0.44
(1,1205)	1:A:37:LYS:HD3	1:A:37:LYS:HE3	14	0.41	0.01	0.42
(1,1192)	1:A:91:PRO:HB3	1:A:92:ALA:H	14	0.37	0.15	0.34
(1,1704)	1:A:86:VAL:HG21	1:A:114:THR:H	13	2.01	0.35	1.94
(1,1704)	1:A:86:VAL:HG22	1:A:114:THR:H	13	2.01	0.35	1.94
(1,1704)	1:A:86:VAL:HG23	1:A:114:THR:H	13	2.01	0.35	1.94
(1,2046)	1:A:9:LEU:HD11	1:A:34:LYS:HA	13	1.72	0.3	1.85
(1,2046)	1:A:9:LEU:HD12	1:A:34:LYS:HA	13	1.72	0.3	1.85
(1,2046)	1:A:9:LEU:HD13	1:A:34:LYS:HA	13	1.72	0.3	1.85
(1,1631)	1:A:86:VAL:HG11	1:A:89:GLY:H	13	1.61	0.3	1.57

Continued on next page...

*Continued from previous page...*

Key	Atom-1	Atom-2	Models <sup>1</sup>	Mean (Å)	SD <sup>1</sup> (Å)	Median (Å)
(1,1631)	1:A:86:VAL:HG12	1:A:89:GLY:H	13	1.61	0.3	1.57
(1,1631)	1:A:86:VAL:HG13	1:A:89:GLY:H	13	1.61	0.3	1.57
(1,1383)	1:A:9:LEU:HD11	1:A:34:LYS:H	13	1.61	0.29	1.62
(1,1383)	1:A:9:LEU:HD12	1:A:34:LYS:H	13	1.61	0.29	1.62
(1,1383)	1:A:9:LEU:HD13	1:A:34:LYS:H	13	1.61	0.29	1.62
(1,1896)	1:A:86:VAL:HG11	1:A:88:SER:HA	13	1.48	0.33	1.52
(1,1896)	1:A:86:VAL:HG12	1:A:88:SER:HA	13	1.48	0.33	1.52
(1,1896)	1:A:86:VAL:HG13	1:A:88:SER:HA	13	1.48	0.33	1.52
(1,188)	1:A:9:LEU:HD11	1:A:35:GLU:H	13	1.47	0.51	1.5
(1,188)	1:A:9:LEU:HD12	1:A:35:GLU:H	13	1.47	0.51	1.5
(1,188)	1:A:9:LEU:HD13	1:A:35:GLU:H	13	1.47	0.51	1.5
(1,2146)	1:A:86:VAL:HG21	1:A:113:PHE:HA	13	1.45	0.42	1.53
(1,2146)	1:A:86:VAL:HG22	1:A:113:PHE:HA	13	1.45	0.42	1.53
(1,2146)	1:A:86:VAL:HG23	1:A:113:PHE:HA	13	1.45	0.42	1.53
(1,1370)	1:A:9:LEU:HD11	1:A:34:LYS:HG3	13	1.14	0.59	1.26
(1,1370)	1:A:9:LEU:HD12	1:A:34:LYS:HG3	13	1.14	0.59	1.26
(1,1370)	1:A:9:LEU:HD13	1:A:34:LYS:HG3	13	1.14	0.59	1.26
(1,1715)	1:A:86:VAL:HG21	1:A:113:PHE:HB3	13	0.98	0.35	1.09
(1,1715)	1:A:86:VAL:HG22	1:A:113:PHE:HB3	13	0.98	0.35	1.09
(1,1715)	1:A:86:VAL:HG23	1:A:113:PHE:HB3	13	0.98	0.35	1.09
(1,781)	1:A:10:TYR:HB3	1:A:83:GLY:HA2	13	0.98	0.53	0.76
(1,1385)	1:A:9:LEU:HD11	1:A:10:TYR:H	13	0.95	0.23	1.03
(1,1385)	1:A:9:LEU:HD12	1:A:10:TYR:H	13	0.95	0.23	1.03
(1,1385)	1:A:9:LEU:HD13	1:A:10:TYR:H	13	0.95	0.23	1.03
(1,722)	1:A:86:VAL:HG11	1:A:89:GLY:HA2	13	0.89	0.31	0.91
(1,722)	1:A:86:VAL:HG12	1:A:89:GLY:HA2	13	0.89	0.31	0.91
(1,722)	1:A:86:VAL:HG13	1:A:89:GLY:HA2	13	0.89	0.31	0.91
(1,1335)	1:A:137:ILE:HG13	1:A:138:GLY:H	13	0.82	0.52	1.14
(1,1665)	1:A:17:THR:HG21	1:A:83:GLY:HA2	13	0.77	0.38	0.9
(1,1665)	1:A:17:THR:HG22	1:A:83:GLY:HA2	13	0.77	0.38	0.9
(1,1665)	1:A:17:THR:HG23	1:A:83:GLY:HA2	13	0.77	0.38	0.9
(1,1386)	1:A:9:LEU:HA	1:A:9:LEU:HD11	13	0.71	0.05	0.71
(1,1386)	1:A:9:LEU:HA	1:A:9:LEU:HD12	13	0.71	0.05	0.71
(1,1386)	1:A:9:LEU:HA	1:A:9:LEU:HD13	13	0.71	0.05	0.71
(1,1716)	1:A:85:PRO:HA	1:A:86:VAL:HG21	13	0.69	0.07	0.71
(1,1716)	1:A:85:PRO:HA	1:A:86:VAL:HG22	13	0.69	0.07	0.71
(1,1716)	1:A:85:PRO:HA	1:A:86:VAL:HG23	13	0.69	0.07	0.71
(1,728)	1:A:40:GLU:HB3	1:A:41:GLY:HA3	13	0.67	0.2	0.7
(1,995)	1:A:35:GLU:HG3	1:A:36:VAL:H	13	0.65	0.44	0.6
(1,519)	1:A:86:VAL:HG21	1:A:115:SER:H	13	0.58	0.24	0.59
(1,519)	1:A:86:VAL:HG22	1:A:115:SER:H	13	0.58	0.24	0.59
(1,519)	1:A:86:VAL:HG23	1:A:115:SER:H	13	0.58	0.24	0.59

*Continued on next page...*

*Continued from previous page...*

Key	Atom-1	Atom-2	Models <sup>1</sup>	Mean (Å)	SD <sup>1</sup> (Å)	Median (Å)
(1,1450)	1:A:82:ILE:H	1:A:111:SER:HB3	13	0.44	0.2	0.41
(1,2002)	1:A:28:ILE:HD11	1:A:150:SER:HB3	13	0.42	0.14	0.49
(1,2002)	1:A:28:ILE:HD12	1:A:150:SER:HB3	13	0.42	0.14	0.49
(1,2002)	1:A:28:ILE:HD13	1:A:150:SER:HB3	13	0.42	0.14	0.49
(1,1711)	1:A:86:VAL:H	1:A:86:VAL:HG21	13	0.32	0.03	0.32
(1,1711)	1:A:86:VAL:H	1:A:86:VAL:HG22	13	0.32	0.03	0.32
(1,1711)	1:A:86:VAL:H	1:A:86:VAL:HG23	13	0.32	0.03	0.32
(1,2210)	1:A:105:TYR:HD1	1:A:134:LEU:HD21	12	1.54	0.5	1.63
(1,2210)	1:A:105:TYR:HD1	1:A:134:LEU:HD22	12	1.54	0.5	1.63
(1,2210)	1:A:105:TYR:HD1	1:A:134:LEU:HD23	12	1.54	0.5	1.63
(1,2210)	1:A:105:TYR:HD2	1:A:134:LEU:HD21	12	1.54	0.5	1.63
(1,2210)	1:A:105:TYR:HD2	1:A:134:LEU:HD22	12	1.54	0.5	1.63
(1,2210)	1:A:105:TYR:HD2	1:A:134:LEU:HD23	12	1.54	0.5	1.63
(1,974)	1:A:7:LEU:HD11	1:A:32:GLU:HG3	12	1.4	0.86	1.74
(1,974)	1:A:7:LEU:HD12	1:A:32:GLU:HG3	12	1.4	0.86	1.74
(1,974)	1:A:7:LEU:HD13	1:A:32:GLU:HG3	12	1.4	0.86	1.74
(1,1104)	1:A:19:LYS:HB3	1:A:20:MET:HA	12	0.88	0.49	1.15
(1,986)	1:A:9:LEU:HD11	1:A:34:LYS:HB3	12	0.88	0.37	0.88
(1,986)	1:A:9:LEU:HD12	1:A:34:LYS:HB3	12	0.88	0.37	0.88
(1,986)	1:A:9:LEU:HD13	1:A:34:LYS:HB3	12	0.88	0.37	0.88
(1,1836)	1:A:82:ILE:HG21	1:A:111:SER:HB3	12	0.69	0.38	0.66
(1,1836)	1:A:82:ILE:HG22	1:A:111:SER:HB3	12	0.69	0.38	0.66
(1,1836)	1:A:82:ILE:HG23	1:A:111:SER:HB3	12	0.69	0.38	0.66
(1,1112)	1:A:148:LYS:HB3	1:A:148:LYS:HE3	12	0.66	0.42	0.53
(1,1337)	1:A:110:ALA:HB1	1:A:137:ILE:HG13	12	0.63	0.35	0.74
(1,1337)	1:A:110:ALA:HB2	1:A:137:ILE:HG13	12	0.63	0.35	0.74
(1,1337)	1:A:110:ALA:HB3	1:A:137:ILE:HG13	12	0.63	0.35	0.74
(1,1453)	1:A:100:ASP:HA	1:A:103:LYS:HG3	12	0.57	0.38	0.5
(1,1342)	1:A:137:ILE:HG13	1:A:149:TRP:HE1	12	0.56	0.14	0.57
(1,2069)	1:A:20:MET:HB3	1:A:20:MET:HE1	12	0.48	0.17	0.57
(1,2069)	1:A:20:MET:HB3	1:A:20:MET:HE2	12	0.48	0.17	0.57
(1,2069)	1:A:20:MET:HB3	1:A:20:MET:HE3	12	0.48	0.17	0.57
(1,807)	1:A:148:LYS:HE3	1:A:149:TRP:HD1	12	0.43	0.19	0.41
(1,1984)	1:A:27:GLU:HA	1:A:27:GLU:HG3	12	0.42	0.14	0.44
(1,1196)	1:A:37:LYS:HA	1:A:37:LYS:HD3	12	0.4	0.25	0.37
(1,1433)	1:A:29:LYS:H	1:A:29:LYS:HG3	12	0.25	0.06	0.26
(1,1934)	1:A:151:LYS:HA	1:A:151:LYS:HG3	12	0.22	0.06	0.21
(1,1174)	1:A:99:LEU:HD11	1:A:130:TRP:HB3	11	1.65	0.74	1.99
(1,1174)	1:A:99:LEU:HD12	1:A:130:TRP:HB3	11	1.65	0.74	1.99
(1,1174)	1:A:99:LEU:HD13	1:A:130:TRP:HB3	11	1.65	0.74	1.99
(1,1493)	1:A:105:TYR:H	1:A:134:LEU:HD21	11	1.56	0.78	2.0
(1,1493)	1:A:105:TYR:H	1:A:134:LEU:HD22	11	1.56	0.78	2.0

*Continued on next page...*

Continued from previous page...

Key	Atom-1	Atom-2	Models <sup>1</sup>	Mean (Å)	SD <sup>1</sup> (Å)	Median (Å)
(1,1493)	1:A:105:TYR:H	1:A:134:LEU:HD23	11	1.56	0.78	2.0
(1,1497)	1:A:105:TYR:HB3	1:A:134:LEU:HD21	11	1.35	0.31	1.44
(1,1497)	1:A:105:TYR:HB3	1:A:134:LEU:HD22	11	1.35	0.31	1.44
(1,1497)	1:A:105:TYR:HB3	1:A:134:LEU:HD23	11	1.35	0.31	1.44
(1,993)	1:A:145:GLU:HG3	1:A:148:LYS:HE3	11	1.03	0.5	1.03
(1,2152)	1:A:86:VAL:HG21	1:A:116:ALA:HA	11	1.03	0.38	1.03
(1,2152)	1:A:86:VAL:HG22	1:A:116:ALA:HA	11	1.03	0.38	1.03
(1,2152)	1:A:86:VAL:HG23	1:A:116:ALA:HA	11	1.03	0.38	1.03
(1,1492)	1:A:134:LEU:HD21	1:A:135:ASN:H	11	0.77	0.15	0.79
(1,1492)	1:A:134:LEU:HD22	1:A:135:ASN:H	11	0.77	0.15	0.79
(1,1492)	1:A:134:LEU:HD23	1:A:135:ASN:H	11	0.77	0.15	0.79
(1,1502)	1:A:113:PHE:HD1	1:A:115:SER:HB3	11	0.66	0.26	0.69
(1,1502)	1:A:113:PHE:HD2	1:A:115:SER:HB3	11	0.66	0.26	0.69
(1,870)	1:A:147:ASP:H	1:A:147:ASP:HB3	11	0.59	0.23	0.67
(1,186)	1:A:35:GLU:H	1:A:35:GLU:HB3	11	0.56	0.27	0.76
(1,1933)	1:A:151:LYS:HA	1:A:151:LYS:HD3	11	0.53	0.29	0.38
(1,47)	1:A:151:LYS:H	1:A:151:LYS:HB3	11	0.52	0.17	0.42
(1,583)	1:A:103:LYS:HG3	1:A:104:ASN:HD22	11	0.51	0.24	0.5
(1,872)	1:A:147:ASP:HB3	1:A:148:LYS:H	11	0.49	0.27	0.38
(1,871)	1:A:147:ASP:HB3	1:A:149:TRP:H	11	0.37	0.16	0.33
(1,1003)	1:A:40:GLU:HB3	1:A:40:GLU:HG3	11	0.31	0.03	0.31
(1,1442)	1:A:103:LYS:H	1:A:103:LYS:HG3	11	0.29	0.16	0.28
(1,2185)	1:A:64:PHE:HB3	1:A:65:PRO:HD3	11	0.29	0.08	0.28
(1,220)	1:A:31:SER:HB3	1:A:32:GLU:H	11	0.28	0.03	0.3
(1,355)	1:A:148:LYS:H	1:A:148:LYS:HB3	11	0.22	0.04	0.22
(1,1159)	1:A:68:GLN:H	1:A:68:GLN:HB3	11	0.18	0.05	0.16
(1,1074)	1:A:68:GLN:HB3	1:A:68:GLN:HG3	11	0.12	0.01	0.13
(1,821)	1:A:23:LYS:HB3	1:A:23:LYS:HE3	10	1.08	0.25	1.1
(1,1326)	1:A:103:LYS:HE3	1:A:134:LEU:HD11	10	1.03	0.28	1.02
(1,1326)	1:A:103:LYS:HE3	1:A:134:LEU:HD12	10	1.03	0.28	1.02
(1,1326)	1:A:103:LYS:HE3	1:A:134:LEU:HD13	10	1.03	0.28	1.02
(1,2109)	1:A:81:LEU:HD21	1:A:111:SER:HA	10	1.03	0.43	0.98
(1,2109)	1:A:81:LEU:HD22	1:A:111:SER:HA	10	1.03	0.43	0.98
(1,2109)	1:A:81:LEU:HD23	1:A:111:SER:HA	10	1.03	0.43	0.98
(1,1603)	1:A:7:LEU:HD11	1:A:34:LYS:H	10	0.85	0.43	0.92
(1,1603)	1:A:7:LEU:HD12	1:A:34:LYS:H	10	0.85	0.43	0.92
(1,1603)	1:A:7:LEU:HD13	1:A:34:LYS:H	10	0.85	0.43	0.92
(1,724)	1:A:40:GLU:HG3	1:A:41:GLY:HA3	10	0.84	0.34	0.9
(1,1382)	1:A:7:LEU:HD11	1:A:34:LYS:HG3	10	0.78	0.51	0.78
(1,1382)	1:A:7:LEU:HD12	1:A:34:LYS:HG3	10	0.78	0.51	0.78
(1,1382)	1:A:7:LEU:HD13	1:A:34:LYS:HG3	10	0.78	0.51	0.78
(1,1071)	1:A:67:ILE:HA	1:A:68:GLN:HG3	10	0.76	0.59	0.6

Continued on next page...



Continued from previous page...

Key	Atom-1	Atom-2	Models <sup>1</sup>	Mean (Å)	SD <sup>1</sup> (Å)	Median (Å)
(1,509)	1:A:142:ASP:HB3	1:A:144:SER:H	10	0.73	0.28	0.74
(1,1096)	1:A:19:LYS:H	1:A:19:LYS:HB3	10	0.68	0.22	0.66
(1,721)	1:A:89:GLY:HA3	1:A:119:ASN:HB3	10	0.64	0.33	0.62
(1,2078)	1:A:145:GLU:HA	1:A:148:LYS:HE3	10	0.57	0.29	0.5
(1,368)	1:A:19:LYS:HB3	1:A:20:MET:H	10	0.54	0.12	0.55
(1,48)	1:A:151:LYS:H	1:A:151:LYS:HD3	10	0.48	0.26	0.44
(1,1126)	1:A:4:LYS:HA	1:A:4:LYS:HD3	10	0.47	0.23	0.4
(1,808)	1:A:121:LYS:HG3	1:A:121:LYS:HE3	10	0.42	0.11	0.44
(1,1158)	1:A:40:GLU:H	1:A:40:GLU:HB3	10	0.38	0.2	0.31
(1,961)	1:A:108:GLU:HG3	1:A:137:ILE:HG21	10	0.35	0.12	0.39
(1,961)	1:A:108:GLU:HG3	1:A:137:ILE:HG22	10	0.35	0.12	0.39
(1,961)	1:A:108:GLU:HG3	1:A:137:ILE:HG23	10	0.35	0.12	0.39
(1,1125)	1:A:4:LYS:H	1:A:4:LYS:HD3	10	0.28	0.08	0.32
(1,681)	1:A:74:TYR:HB3	1:A:75:ASN:H	10	0.24	0.12	0.2
(1,806)	1:A:121:LYS:HD3	1:A:121:LYS:HE3	10	0.22	0.0	0.22
(1,916)	1:A:137:ILE:HB	1:A:137:ILE:HG13	10	0.12	0.01	0.12
(1,1530)	1:A:79:LEU:HD11	1:A:109:VAL:HA	9	2.13	0.77	2.33
(1,1530)	1:A:79:LEU:HD12	1:A:109:VAL:HA	9	2.13	0.77	2.33
(1,1530)	1:A:79:LEU:HD13	1:A:109:VAL:HA	9	2.13	0.77	2.33
(1,1325)	1:A:22:GLU:HG3	1:A:33:LEU:HD11	9	1.95	0.73	2.2
(1,1325)	1:A:22:GLU:HG3	1:A:33:LEU:HD12	9	1.95	0.73	2.2
(1,1325)	1:A:22:GLU:HG3	1:A:33:LEU:HD13	9	1.95	0.73	2.2
(1,1953)	1:A:99:LEU:HD11	1:A:130:TRP:HA	9	1.88	0.18	1.89
(1,1953)	1:A:99:LEU:HD12	1:A:130:TRP:HA	9	1.88	0.18	1.89
(1,1953)	1:A:99:LEU:HD13	1:A:130:TRP:HA	9	1.88	0.18	1.89
(1,1346)	1:A:7:LEU:H	1:A:81:LEU:HD11	9	1.84	0.42	2.02
(1,1346)	1:A:7:LEU:H	1:A:81:LEU:HD12	9	1.84	0.42	2.02
(1,1346)	1:A:7:LEU:H	1:A:81:LEU:HD13	9	1.84	0.42	2.02
(1,284)	1:A:99:LEU:HD11	1:A:130:TRP:H	9	1.79	0.17	1.73
(1,284)	1:A:99:LEU:HD12	1:A:130:TRP:H	9	1.79	0.17	1.73
(1,284)	1:A:99:LEU:HD13	1:A:130:TRP:H	9	1.79	0.17	1.73
(1,1605)	1:A:7:LEU:HD11	1:A:33:LEU:H	9	1.64	0.28	1.56
(1,1605)	1:A:7:LEU:HD12	1:A:33:LEU:H	9	1.64	0.28	1.56
(1,1605)	1:A:7:LEU:HD13	1:A:33:LEU:H	9	1.64	0.28	1.56
(1,2097)	1:A:32:GLU:HA	1:A:33:LEU:HD21	9	1.59	0.54	1.75
(1,2097)	1:A:32:GLU:HA	1:A:33:LEU:HD22	9	1.59	0.54	1.75
(1,2097)	1:A:32:GLU:HA	1:A:33:LEU:HD23	9	1.59	0.54	1.75
(1,1309)	1:A:7:LEU:HD21	1:A:74:TYR:HD1	9	1.54	0.37	1.5
(1,1309)	1:A:7:LEU:HD21	1:A:74:TYR:HD2	9	1.54	0.37	1.5
(1,1309)	1:A:7:LEU:HD22	1:A:74:TYR:HD1	9	1.54	0.37	1.5
(1,1309)	1:A:7:LEU:HD22	1:A:74:TYR:HD2	9	1.54	0.37	1.5
(1,1309)	1:A:7:LEU:HD23	1:A:74:TYR:HD1	9	1.54	0.37	1.5

Continued on next page...

Continued from previous page...

Key	Atom-1	Atom-2	Models <sup>1</sup>	Mean (Å)	SD <sup>1</sup> (Å)	Median (Å)
(1,1309)	1:A:7:LEU:HD23	1:A:74:TYR:HD2	9	1.54	0.37	1.5
(1,1311)	1:A:7:LEU:HD21	1:A:74:TYR:HA	9	1.35	0.33	1.37
(1,1311)	1:A:7:LEU:HD22	1:A:74:TYR:HA	9	1.35	0.33	1.37
(1,1311)	1:A:7:LEU:HD23	1:A:74:TYR:HA	9	1.35	0.33	1.37
(1,528)	1:A:104:ASN:H	1:A:134:LEU:HD21	9	1.33	0.5	1.54
(1,528)	1:A:104:ASN:H	1:A:134:LEU:HD22	9	1.33	0.5	1.54
(1,528)	1:A:104:ASN:H	1:A:134:LEU:HD23	9	1.33	0.5	1.54
(1,1540)	1:A:99:LEU:HD21	1:A:102:MET:H	9	1.33	0.14	1.35
(1,1540)	1:A:99:LEU:HD22	1:A:102:MET:H	9	1.33	0.14	1.35
(1,1540)	1:A:99:LEU:HD23	1:A:102:MET:H	9	1.33	0.14	1.35
(1,1588)	1:A:7:LEU:HD11	1:A:32:GLU:H	9	1.29	0.15	1.28
(1,1588)	1:A:7:LEU:HD12	1:A:32:GLU:H	9	1.29	0.15	1.28
(1,1588)	1:A:7:LEU:HD13	1:A:32:GLU:H	9	1.29	0.15	1.28
(1,1578)	1:A:99:LEU:HD11	1:A:127:PHE:HA	9	1.2	0.25	1.25
(1,1578)	1:A:99:LEU:HD12	1:A:127:PHE:HA	9	1.2	0.25	1.25
(1,1578)	1:A:99:LEU:HD13	1:A:127:PHE:HA	9	1.2	0.25	1.25
(1,1543)	1:A:99:LEU:HD21	1:A:102:MET:HE1	9	1.0	0.24	0.92
(1,1543)	1:A:99:LEU:HD21	1:A:102:MET:HE2	9	1.0	0.24	0.92
(1,1543)	1:A:99:LEU:HD21	1:A:102:MET:HE3	9	1.0	0.24	0.92
(1,1543)	1:A:99:LEU:HD22	1:A:102:MET:HE1	9	1.0	0.24	0.92
(1,1543)	1:A:99:LEU:HD22	1:A:102:MET:HE2	9	1.0	0.24	0.92
(1,1543)	1:A:99:LEU:HD22	1:A:102:MET:HE3	9	1.0	0.24	0.92
(1,1543)	1:A:99:LEU:HD23	1:A:102:MET:HE1	9	1.0	0.24	0.92
(1,1543)	1:A:99:LEU:HD23	1:A:102:MET:HE2	9	1.0	0.24	0.92
(1,1543)	1:A:99:LEU:HD23	1:A:102:MET:HE3	9	1.0	0.24	0.92
(1,1073)	1:A:39:SER:HB3	1:A:68:GLN:HG3	9	0.92	0.44	1.06
(1,607)	1:A:86:VAL:HG11	1:A:119:ASN:HD22	9	0.92	0.38	1.04
(1,607)	1:A:86:VAL:HG12	1:A:119:ASN:HD22	9	0.92	0.38	1.04
(1,607)	1:A:86:VAL:HG13	1:A:119:ASN:HD22	9	0.92	0.38	1.04
(1,1080)	1:A:7:LEU:HD11	1:A:32:GLU:HB3	9	0.8	0.28	0.77
(1,1080)	1:A:7:LEU:HD12	1:A:32:GLU:HB3	9	0.8	0.28	0.77
(1,1080)	1:A:7:LEU:HD13	1:A:32:GLU:HB3	9	0.8	0.28	0.77
(1,1590)	1:A:7:LEU:HD11	1:A:33:LEU:HA	9	0.78	0.28	0.83
(1,1590)	1:A:7:LEU:HD12	1:A:33:LEU:HA	9	0.78	0.28	0.83
(1,1590)	1:A:7:LEU:HD13	1:A:33:LEU:HA	9	0.78	0.28	0.83
(1,2287)	1:A:74:TYR:HE1	1:A:102:MET:HG3	9	0.76	0.39	0.7
(1,2287)	1:A:74:TYR:HE2	1:A:102:MET:HG3	9	0.76	0.39	0.7
(1,812)	1:A:37:LYS:HG3	1:A:37:LYS:HE3	9	0.71	0.18	0.74
(1,2135)	1:A:54:ALA:HA	1:A:55:LEU:HD11	9	0.7	0.31	0.7
(1,2135)	1:A:54:ALA:HA	1:A:55:LEU:HD12	9	0.7	0.31	0.7
(1,2135)	1:A:54:ALA:HA	1:A:55:LEU:HD13	9	0.7	0.31	0.7
(1,1606)	1:A:7:LEU:HA	1:A:7:LEU:HD11	9	0.68	0.11	0.72

Continued on next page...

Continued from previous page...

Key	Atom-1	Atom-2	Models <sup>1</sup>	Mean (Å)	SD <sup>1</sup> (Å)	Median (Å)
(1,1606)	1:A:7:LEU:HA	1:A:7:LEU:HD12	9	0.68	0.11	0.72
(1,1606)	1:A:7:LEU:HA	1:A:7:LEU:HD13	9	0.68	0.11	0.72
(1,1542)	1:A:99:LEU:HA	1:A:99:LEU:HD21	9	0.63	0.12	0.63
(1,1542)	1:A:99:LEU:HA	1:A:99:LEU:HD22	9	0.63	0.12	0.63
(1,1542)	1:A:99:LEU:HA	1:A:99:LEU:HD23	9	0.63	0.12	0.63
(1,820)	1:A:20:MET:HA	1:A:23:LYS:HE3	9	0.63	0.36	0.51
(1,2257)	1:A:86:VAL:HG21	1:A:113:PHE:HE1	9	0.6	0.22	0.71
(1,2257)	1:A:86:VAL:HG21	1:A:113:PHE:HE2	9	0.6	0.22	0.71
(1,2257)	1:A:86:VAL:HG22	1:A:113:PHE:HE1	9	0.6	0.22	0.71
(1,2257)	1:A:86:VAL:HG22	1:A:113:PHE:HE2	9	0.6	0.22	0.71
(1,2257)	1:A:86:VAL:HG23	1:A:113:PHE:HE1	9	0.6	0.22	0.71
(1,2257)	1:A:86:VAL:HG23	1:A:113:PHE:HE2	9	0.6	0.22	0.71
(1,639)	1:A:39:SER:HB3	1:A:68:GLN:HE22	9	0.52	0.23	0.4
(1,2142)	1:A:83:GLY:HA3	1:A:113:PHE:HA	9	0.5	0.2	0.53
(1,815)	1:A:148:LYS:H	1:A:148:LYS:HE3	9	0.47	0.17	0.42
(1,1012)	1:A:40:GLU:HG3	1:A:41:GLY:H	9	0.45	0.23	0.36
(1,2058)	1:A:34:LYS:HG3	1:A:72:ILE:HD11	9	0.4	0.28	0.34
(1,2058)	1:A:34:LYS:HG3	1:A:72:ILE:HD12	9	0.4	0.28	0.34
(1,2058)	1:A:34:LYS:HG3	1:A:72:ILE:HD13	9	0.4	0.28	0.34
(1,758)	1:A:141:ARG:H	1:A:141:ARG:HD3	9	0.39	0.08	0.38
(1,18)	1:A:29:LYS:H	1:A:29:LYS:HB3	9	0.2	0.03	0.21
(1,1526)	1:A:79:LEU:HD11	1:A:110:ALA:H	8	2.35	0.32	2.42
(1,1526)	1:A:79:LEU:HD12	1:A:110:ALA:H	8	2.35	0.32	2.42
(1,1526)	1:A:79:LEU:HD13	1:A:110:ALA:H	8	2.35	0.32	2.42
(1,1527)	1:A:79:LEU:HD11	1:A:80:ILE:H	8	1.46	0.16	1.54
(1,1527)	1:A:79:LEU:HD12	1:A:80:ILE:H	8	1.46	0.16	1.54
(1,1527)	1:A:79:LEU:HD13	1:A:80:ILE:H	8	1.46	0.16	1.54
(1,1536)	1:A:79:LEU:HD11	1:A:110:ALA:HB1	8	1.14	0.37	1.14
(1,1536)	1:A:79:LEU:HD11	1:A:110:ALA:HB2	8	1.14	0.37	1.14
(1,1536)	1:A:79:LEU:HD11	1:A:110:ALA:HB3	8	1.14	0.37	1.14
(1,1536)	1:A:79:LEU:HD12	1:A:110:ALA:HB1	8	1.14	0.37	1.14
(1,1536)	1:A:79:LEU:HD12	1:A:110:ALA:HB2	8	1.14	0.37	1.14
(1,1536)	1:A:79:LEU:HD12	1:A:110:ALA:HB3	8	1.14	0.37	1.14
(1,1536)	1:A:79:LEU:HD13	1:A:110:ALA:HB1	8	1.14	0.37	1.14
(1,1536)	1:A:79:LEU:HD13	1:A:110:ALA:HB2	8	1.14	0.37	1.14
(1,1536)	1:A:79:LEU:HD13	1:A:110:ALA:HB3	8	1.14	0.37	1.14
(1,1604)	1:A:7:LEU:HD11	1:A:8:ILE:H	8	1.0	0.25	0.95
(1,1604)	1:A:7:LEU:HD12	1:A:8:ILE:H	8	1.0	0.25	0.95
(1,1604)	1:A:7:LEU:HD13	1:A:8:ILE:H	8	1.0	0.25	0.95
(1,1496)	1:A:103:LYS:HA	1:A:134:LEU:HD21	8	0.95	0.37	1.04
(1,1496)	1:A:103:LYS:HA	1:A:134:LEU:HD22	8	0.95	0.37	1.04
(1,1496)	1:A:103:LYS:HA	1:A:134:LEU:HD23	8	0.95	0.37	1.04

Continued on next page...

*Continued from previous page...*

Key	Atom-1	Atom-2	Models <sup>1</sup>	Mean (Å)	SD <sup>1</sup> (Å)	Median (Å)
(1,1535)	1:A:79:LEU:HD11	1:A:108:GLU:HB3	8	0.91	0.21	0.9
(1,1535)	1:A:79:LEU:HD12	1:A:108:GLU:HB3	8	0.91	0.21	0.9
(1,1535)	1:A:79:LEU:HD13	1:A:108:GLU:HB3	8	0.91	0.21	0.9
(1,1522)	1:A:79:LEU:HD11	1:A:108:GLU:H	8	0.81	0.31	0.82
(1,1522)	1:A:79:LEU:HD12	1:A:108:GLU:H	8	0.81	0.31	0.82
(1,1522)	1:A:79:LEU:HD13	1:A:108:GLU:H	8	0.81	0.31	0.82
(1,192)	1:A:137:ILE:H	1:A:137:ILE:HG13	8	0.68	0.1	0.68
(1,50)	1:A:79:LEU:HD21	1:A:151:LYS:H	8	0.64	0.42	0.46
(1,50)	1:A:79:LEU:HD22	1:A:151:LYS:H	8	0.64	0.42	0.46
(1,50)	1:A:79:LEU:HD23	1:A:151:LYS:H	8	0.64	0.42	0.46
(1,2172)	1:A:142:ASP:HB3	1:A:143:ASP:HA	8	0.62	0.52	0.26
(1,1195)	1:A:37:LYS:HD3	1:A:38:VAL:H	8	0.58	0.25	0.58
(1,875)	1:A:147:ASP:HB3	1:A:148:LYS:HB3	8	0.56	0.3	0.4
(1,1531)	1:A:79:LEU:HA	1:A:79:LEU:HD11	8	0.56	0.07	0.57
(1,1531)	1:A:79:LEU:HA	1:A:79:LEU:HD12	8	0.56	0.07	0.57
(1,1531)	1:A:79:LEU:HA	1:A:79:LEU:HD13	8	0.56	0.07	0.57
(1,231)	1:A:78:ASP:H	1:A:79:LEU:HD21	8	0.55	0.08	0.56
(1,231)	1:A:78:ASP:H	1:A:79:LEU:HD22	8	0.55	0.08	0.56
(1,231)	1:A:78:ASP:H	1:A:79:LEU:HD23	8	0.55	0.08	0.56
(1,1260)	1:A:96:LYS:HA	1:A:99:LEU:HD11	8	0.54	0.26	0.46
(1,1260)	1:A:96:LYS:HA	1:A:99:LEU:HD12	8	0.54	0.26	0.46
(1,1260)	1:A:96:LYS:HA	1:A:99:LEU:HD13	8	0.54	0.26	0.46
(1,1336)	1:A:136:VAL:HA	1:A:137:ILE:HG13	8	0.52	0.19	0.51
(1,662)	1:A:69:LEU:HD21	1:A:101:GLN:HE21	8	0.5	0.27	0.52
(1,662)	1:A:69:LEU:HD22	1:A:101:GLN:HE21	8	0.5	0.27	0.52
(1,662)	1:A:69:LEU:HD23	1:A:101:GLN:HE21	8	0.5	0.27	0.52
(1,586)	1:A:103:LYS:HG3	1:A:104:ASN:HD21	8	0.49	0.15	0.5
(1,1591)	1:A:7:LEU:HD11	1:A:34:LYS:HB3	8	0.45	0.29	0.32
(1,1591)	1:A:7:LEU:HD12	1:A:34:LYS:HB3	8	0.45	0.29	0.32
(1,1591)	1:A:7:LEU:HD13	1:A:34:LYS:HB3	8	0.45	0.29	0.32
(1,2072)	1:A:37:LYS:HA	1:A:37:LYS:HG3	8	0.44	0.2	0.38
(1,1135)	1:A:86:VAL:HG11	1:A:87:TRP:HB3	8	0.39	0.22	0.38
(1,1135)	1:A:86:VAL:HG12	1:A:87:TRP:HB3	8	0.39	0.22	0.38
(1,1135)	1:A:86:VAL:HG13	1:A:87:TRP:HB3	8	0.39	0.22	0.38
(1,1630)	1:A:86:VAL:HG11	1:A:87:TRP:H	8	0.37	0.12	0.37
(1,1630)	1:A:86:VAL:HG12	1:A:87:TRP:H	8	0.37	0.12	0.37
(1,1630)	1:A:86:VAL:HG13	1:A:87:TRP:H	8	0.37	0.12	0.37
(1,1592)	1:A:51:SER:H	1:A:51:SER:HB3	8	0.32	0.13	0.31
(1,1255)	1:A:9:LEU:H	1:A:9:LEU:HD21	8	0.26	0.06	0.29
(1,1255)	1:A:9:LEU:H	1:A:9:LEU:HD22	8	0.26	0.06	0.29
(1,1255)	1:A:9:LEU:H	1:A:9:LEU:HD23	8	0.26	0.06	0.29
(1,972)	1:A:32:GLU:HG3	1:A:33:LEU:H	8	0.13	0.01	0.13

*Continued on next page...*

*Continued from previous page...*

Key	Atom-1	Atom-2	Models <sup>1</sup>	Mean (Å)	SD <sup>1</sup> (Å)	Median (Å)
(1,1432)	1:A:96:LYS:HD3	1:A:97:THR:HA	8	0.12	0.01	0.12
(1,517)	1:A:74:TYR:H	1:A:75:ASN:HD22	7	1.64	0.28	1.76
(1,1437)	1:A:55:LEU:HD11	1:A:88:SER:HB3	7	1.5	0.49	1.33
(1,1437)	1:A:55:LEU:HD12	1:A:88:SER:HB3	7	1.5	0.49	1.33
(1,1437)	1:A:55:LEU:HD13	1:A:88:SER:HB3	7	1.5	0.49	1.33
(1,2064)	1:A:19:LYS:HD3	1:A:20:MET:HE1	7	1.07	0.33	1.24
(1,2064)	1:A:19:LYS:HD3	1:A:20:MET:HE2	7	1.07	0.33	1.24
(1,2064)	1:A:19:LYS:HD3	1:A:20:MET:HE3	7	1.07	0.33	1.24
(1,1717)	1:A:86:VAL:HG21	1:A:87:TRP:HB3	7	0.96	0.1	0.97
(1,1717)	1:A:86:VAL:HG22	1:A:87:TRP:HB3	7	0.96	0.1	0.97
(1,1717)	1:A:86:VAL:HG23	1:A:87:TRP:HB3	7	0.96	0.1	0.97
(1,478)	1:A:22:GLU:H	1:A:33:LEU:HD11	7	0.94	0.81	0.55
(1,478)	1:A:22:GLU:H	1:A:33:LEU:HD12	7	0.94	0.81	0.55
(1,478)	1:A:22:GLU:H	1:A:33:LEU:HD13	7	0.94	0.81	0.55
(1,1301)	1:A:22:GLU:HA	1:A:33:LEU:HD11	7	0.91	0.63	0.63
(1,1301)	1:A:22:GLU:HA	1:A:33:LEU:HD12	7	0.91	0.63	0.63
(1,1301)	1:A:22:GLU:HA	1:A:33:LEU:HD13	7	0.91	0.63	0.63
(1,811)	1:A:103:LYS:HA	1:A:103:LYS:HE3	7	0.88	0.02	0.88
(1,1373)	1:A:79:LEU:HD21	1:A:150:SER:HA	7	0.82	0.25	0.74
(1,1373)	1:A:79:LEU:HD22	1:A:150:SER:HA	7	0.82	0.25	0.74
(1,1373)	1:A:79:LEU:HD23	1:A:150:SER:HA	7	0.82	0.25	0.74
(1,1210)	1:A:5:LYS:HD3	1:A:77:TYR:HA	7	0.67	0.18	0.66
(1,1338)	1:A:17:THR:HB	1:A:20:MET:HB3	7	0.61	0.0	0.61
(1,796)	1:A:11:TYR:HB3	1:A:94:PRO:HB3	7	0.41	0.21	0.47
(1,1334)	1:A:109:VAL:H	1:A:137:ILE:HG13	7	0.39	0.06	0.4
(1,2232)	1:A:99:LEU:HD11	1:A:127:PHE:HD1	7	0.34	0.19	0.32
(1,2232)	1:A:99:LEU:HD11	1:A:127:PHE:HD2	7	0.34	0.19	0.32
(1,2232)	1:A:99:LEU:HD12	1:A:127:PHE:HD1	7	0.34	0.19	0.32
(1,2232)	1:A:99:LEU:HD12	1:A:127:PHE:HD2	7	0.34	0.19	0.32
(1,2232)	1:A:99:LEU:HD13	1:A:127:PHE:HD1	7	0.34	0.19	0.32
(1,2232)	1:A:99:LEU:HD13	1:A:127:PHE:HD2	7	0.34	0.19	0.32
(1,1306)	1:A:7:LEU:HD21	1:A:80:ILE:HA	7	0.3	0.15	0.24
(1,1306)	1:A:7:LEU:HD22	1:A:80:ILE:HA	7	0.3	0.15	0.24
(1,1306)	1:A:7:LEU:HD23	1:A:80:ILE:HA	7	0.3	0.15	0.24
(1,1138)	1:A:39:SER:HB3	1:A:66:GLU:HB3	7	0.28	0.07	0.27
(1,1357)	1:A:81:LEU:H	1:A:81:LEU:HD11	7	0.26	0.04	0.29
(1,1357)	1:A:81:LEU:H	1:A:81:LEU:HD12	7	0.26	0.04	0.29
(1,1357)	1:A:81:LEU:H	1:A:81:LEU:HD13	7	0.26	0.04	0.29
(1,494)	1:A:103:LYS:H	1:A:103:LYS:HD3	7	0.24	0.08	0.23
(1,2278)	1:A:149:TRP:HB3	1:A:149:TRP:HE3	7	0.18	0.03	0.18
(1,1517)	1:A:98:LEU:H	1:A:98:LEU:HD11	7	0.12	0.01	0.12
(1,1517)	1:A:98:LEU:H	1:A:98:LEU:HD12	7	0.12	0.01	0.12

*Continued on next page...*

Continued from previous page...

Key	Atom-1	Atom-2	Models <sup>1</sup>	Mean (Å)	SD <sup>1</sup> (Å)	Median (Å)
(1,1517)	1:A:98:LEU:H	1:A:98:LEU:HD13	7	0.12	0.01	0.12
(1,1637)	1:A:36:VAL:HG11	1:A:67:ILE:HB	6	2.39	0.65	2.66
(1,1637)	1:A:36:VAL:HG12	1:A:67:ILE:HB	6	2.39	0.65	2.66
(1,1637)	1:A:36:VAL:HG13	1:A:67:ILE:HB	6	2.39	0.65	2.66
(1,1635)	1:A:36:VAL:HG11	1:A:67:ILE:HA	6	2.04	0.48	2.14
(1,1635)	1:A:36:VAL:HG12	1:A:67:ILE:HA	6	2.04	0.48	2.14
(1,1635)	1:A:36:VAL:HG13	1:A:67:ILE:HA	6	2.04	0.48	2.14
(1,1564)	1:A:9:LEU:H	1:A:36:VAL:HG21	6	1.61	0.35	1.54
(1,1564)	1:A:9:LEU:H	1:A:36:VAL:HG22	6	1.61	0.35	1.54
(1,1564)	1:A:9:LEU:H	1:A:36:VAL:HG23	6	1.61	0.35	1.54
(1,1567)	1:A:10:TYR:H	1:A:36:VAL:HG21	6	1.54	0.25	1.48
(1,1567)	1:A:10:TYR:H	1:A:36:VAL:HG22	6	1.54	0.25	1.48
(1,1567)	1:A:10:TYR:H	1:A:36:VAL:HG23	6	1.54	0.25	1.48
(1,215)	1:A:36:VAL:HG11	1:A:68:GLN:H	6	1.52	0.4	1.61
(1,215)	1:A:36:VAL:HG12	1:A:68:GLN:H	6	1.52	0.4	1.61
(1,215)	1:A:36:VAL:HG13	1:A:68:GLN:H	6	1.52	0.4	1.61
(1,1568)	1:A:9:LEU:HA	1:A:36:VAL:HG21	6	1.26	0.26	1.25
(1,1568)	1:A:9:LEU:HA	1:A:36:VAL:HG22	6	1.26	0.26	1.25
(1,1568)	1:A:9:LEU:HA	1:A:36:VAL:HG23	6	1.26	0.26	1.25
(1,2054)	1:A:35:GLU:HA	1:A:36:VAL:HG21	6	1.14	0.07	1.13
(1,2054)	1:A:35:GLU:HA	1:A:36:VAL:HG22	6	1.14	0.07	1.13
(1,2054)	1:A:35:GLU:HA	1:A:36:VAL:HG23	6	1.14	0.07	1.13
(1,2301)	1:A:84:SER:HB3	1:A:123:TYR:HE1	6	0.79	0.33	0.86
(1,2301)	1:A:84:SER:HB3	1:A:123:TYR:HE2	6	0.79	0.33	0.86
(1,1090)	1:A:5:LYS:HB3	1:A:5:LYS:HE3	6	0.71	0.03	0.72
(1,676)	1:A:79:LEU:HD21	1:A:150:SER:H	6	0.62	0.31	0.57
(1,676)	1:A:79:LEU:HD22	1:A:150:SER:H	6	0.62	0.31	0.57
(1,676)	1:A:79:LEU:HD23	1:A:150:SER:H	6	0.62	0.31	0.57
(1,46)	1:A:151:LYS:H	1:A:151:LYS:HE3	6	0.59	0.3	0.7
(1,1972)	1:A:147:ASP:HA	1:A:151:LYS:HG3	6	0.58	0.21	0.55
(1,463)	1:A:76:ASN:H	1:A:76:ASN:HB3	6	0.52	0.02	0.53
(1,1565)	1:A:36:VAL:H	1:A:36:VAL:HG21	6	0.43	0.11	0.42
(1,1565)	1:A:36:VAL:H	1:A:36:VAL:HG22	6	0.43	0.11	0.42
(1,1565)	1:A:36:VAL:H	1:A:36:VAL:HG23	6	0.43	0.11	0.42
(1,2228)	1:A:74:TYR:HD1	1:A:102:MET:HG3	6	0.41	0.18	0.46
(1,2228)	1:A:74:TYR:HD2	1:A:102:MET:HG3	6	0.41	0.18	0.46
(1,1998)	1:A:66:GLU:HA	1:A:67:ILE:HG13	6	0.41	0.17	0.39
(1,495)	1:A:103:LYS:H	1:A:134:LEU:HD21	6	0.38	0.16	0.33
(1,495)	1:A:103:LYS:H	1:A:134:LEU:HD22	6	0.38	0.16	0.33
(1,495)	1:A:103:LYS:H	1:A:134:LEU:HD23	6	0.38	0.16	0.33
(1,682)	1:A:75:ASN:H	1:A:75:ASN:HD22	6	0.28	0.12	0.23
(1,1341)	1:A:137:ILE:HG13	1:A:149:TRP:HD1	6	0.26	0.1	0.26

Continued on next page...

Continued from previous page...

Key	Atom-1	Atom-2	Models <sup>1</sup>	Mean (Å)	SD <sup>1</sup> (Å)	Median (Å)
(1,1062)	1:A:150:SER:H	1:A:151:LYS:HB3	6	0.16	0.03	0.16
(1,757)	1:A:113:PHE:HE1	1:A:141:ARG:HD3	5	0.93	0.21	0.89
(1,757)	1:A:113:PHE:HE2	1:A:141:ARG:HD3	5	0.93	0.21	0.89
(1,1762)	1:A:3:ALA:HB1	1:A:5:LYS:HG3	5	0.64	0.31	0.62
(1,1762)	1:A:3:ALA:HB2	1:A:5:LYS:HG3	5	0.64	0.31	0.62
(1,1762)	1:A:3:ALA:HB3	1:A:5:LYS:HG3	5	0.64	0.31	0.62
(1,212)	1:A:68:GLN:H	1:A:68:GLN:HG3	5	0.6	0.06	0.63
(1,1636)	1:A:36:VAL:HG11	1:A:37:LYS:H	5	0.57	0.02	0.58
(1,1636)	1:A:36:VAL:HG12	1:A:37:LYS:H	5	0.57	0.02	0.58
(1,1636)	1:A:36:VAL:HG13	1:A:37:LYS:H	5	0.57	0.02	0.58
(1,656)	1:A:108:GLU:HG3	1:A:135:ASN:HD22	5	0.39	0.15	0.42
(1,1072)	1:A:68:GLN:HA	1:A:68:GLN:HG3	5	0.39	0.05	0.4
(1,1011)	1:A:40:GLU:H	1:A:40:GLU:HG3	5	0.37	0.12	0.32
(1,1388)	1:A:150:SER:H	1:A:151:LYS:HG3	5	0.36	0.1	0.34
(1,1332)	1:A:69:LEU:HD11	1:A:101:GLN:HE21	5	0.35	0.24	0.22
(1,1332)	1:A:69:LEU:HD12	1:A:101:GLN:HE21	5	0.35	0.24	0.22
(1,1332)	1:A:69:LEU:HD13	1:A:101:GLN:HE21	5	0.35	0.24	0.22
(1,1332)	1:A:69:LEU:HD21	1:A:101:GLN:HE21	5	0.35	0.24	0.22
(1,1332)	1:A:69:LEU:HD22	1:A:101:GLN:HE21	5	0.35	0.24	0.22
(1,1332)	1:A:69:LEU:HD23	1:A:101:GLN:HE21	5	0.35	0.24	0.22
(1,1987)	1:A:59:GLN:HA	1:A:59:GLN:HG3	5	0.26	0.05	0.26
(1,1589)	1:A:7:LEU:HD11	1:A:9:LEU:HA	5	0.25	0.06	0.28
(1,1589)	1:A:7:LEU:HD12	1:A:9:LEU:HA	5	0.25	0.06	0.28
(1,1589)	1:A:7:LEU:HD13	1:A:9:LEU:HA	5	0.25	0.06	0.28
(1,642)	1:A:39:SER:HB3	1:A:68:GLN:HE21	5	0.24	0.07	0.27
(1,1886)	1:A:19:LYS:HA	1:A:19:LYS:HB3	5	0.23	0.05	0.24
(1,1184)	1:A:148:LYS:H	1:A:148:LYS:HD3	5	0.2	0.07	0.17
(1,1878)	1:A:39:SER:HA	1:A:39:SER:HB3	5	0.12	0.0	0.12
(1,2126)	1:A:8:ILE:HD11	1:A:33:LEU:HA	5	0.12	0.0	0.12
(1,2126)	1:A:8:ILE:HD12	1:A:33:LEU:HA	5	0.12	0.0	0.12
(1,2126)	1:A:8:ILE:HD13	1:A:33:LEU:HA	5	0.12	0.0	0.12
(1,2226)	1:A:74:TYR:HD1	1:A:80:ILE:HD11	5	0.11	0.0	0.11
(1,2226)	1:A:74:TYR:HD1	1:A:80:ILE:HD12	5	0.11	0.0	0.11
(1,2226)	1:A:74:TYR:HD1	1:A:80:ILE:HD13	5	0.11	0.0	0.11
(1,2226)	1:A:74:TYR:HD2	1:A:80:ILE:HD11	5	0.11	0.0	0.11
(1,2226)	1:A:74:TYR:HD2	1:A:80:ILE:HD12	5	0.11	0.0	0.11
(1,2226)	1:A:74:TYR:HD2	1:A:80:ILE:HD13	5	0.11	0.0	0.11
(1,1628)	1:A:136:VAL:HG11	1:A:138:GLY:H	4	1.47	0.06	1.47
(1,1628)	1:A:136:VAL:HG12	1:A:138:GLY:H	4	1.47	0.06	1.47
(1,1628)	1:A:136:VAL:HG13	1:A:138:GLY:H	4	1.47	0.06	1.47
(1,1651)	1:A:136:VAL:HG11	1:A:139:VAL:H	4	1.34	0.16	1.34
(1,1651)	1:A:136:VAL:HG12	1:A:139:VAL:H	4	1.34	0.16	1.34

Continued on next page...

*Continued from previous page...*

Key	Atom-1	Atom-2	Models <sup>1</sup>	Mean (Å)	SD <sup>1</sup> (Å)	Median (Å)
(1,1651)	1:A:136:VAL:HG13	1:A:139:VAL:H	4	1.34	0.16	1.34
(1,359)	1:A:135:ASN:H	1:A:136:VAL:HG21	4	1.31	0.11	1.28
(1,359)	1:A:135:ASN:H	1:A:136:VAL:HG22	4	1.31	0.11	1.28
(1,359)	1:A:135:ASN:H	1:A:136:VAL:HG23	4	1.31	0.11	1.28
(1,1647)	1:A:127:PHE:HE1	1:A:136:VAL:HG11	4	0.92	0.08	0.94
(1,1647)	1:A:127:PHE:HE1	1:A:136:VAL:HG12	4	0.92	0.08	0.94
(1,1647)	1:A:127:PHE:HE1	1:A:136:VAL:HG13	4	0.92	0.08	0.94
(1,1647)	1:A:127:PHE:HE2	1:A:136:VAL:HG11	4	0.92	0.08	0.94
(1,1647)	1:A:127:PHE:HE2	1:A:136:VAL:HG12	4	0.92	0.08	0.94
(1,1647)	1:A:127:PHE:HE2	1:A:136:VAL:HG13	4	0.92	0.08	0.94
(1,1312)	1:A:7:LEU:HD21	1:A:9:LEU:HG	4	0.9	0.27	0.88
(1,1312)	1:A:7:LEU:HD22	1:A:9:LEU:HG	4	0.9	0.27	0.88
(1,1312)	1:A:7:LEU:HD23	1:A:9:LEU:HG	4	0.9	0.27	0.88
(1,2048)	1:A:10:TYR:HB3	1:A:21:ALA:HA	4	0.88	0.15	0.91
(1,769)	1:A:4:LYS:HD3	1:A:78:ASP:HB3	4	0.83	0.4	0.65
(1,2088)	1:A:67:ILE:HD11	1:A:98:LEU:HB3	4	0.82	0.17	0.78
(1,2088)	1:A:67:ILE:HD12	1:A:98:LEU:HB3	4	0.82	0.17	0.78
(1,2088)	1:A:67:ILE:HD13	1:A:98:LEU:HB3	4	0.82	0.17	0.78
(1,1776)	1:A:95:ILE:HA	1:A:98:LEU:HB3	4	0.71	0.27	0.82
(1,1626)	1:A:136:VAL:HG11	1:A:137:ILE:H	4	0.67	0.03	0.66
(1,1626)	1:A:136:VAL:HG12	1:A:137:ILE:H	4	0.67	0.03	0.66
(1,1626)	1:A:136:VAL:HG13	1:A:137:ILE:H	4	0.67	0.03	0.66
(1,559)	1:A:29:LYS:HG3	1:A:31:SER:H	4	0.66	0.38	0.63
(1,886)	1:A:145:GLU:HA	1:A:147:ASP:HB3	4	0.64	0.24	0.63
(1,511)	1:A:75:ASN:HD21	1:A:106:ARG:HG3	4	0.62	0.19	0.59
(1,988)	1:A:66:GLU:H	1:A:66:GLU:HG3	4	0.6	0.13	0.66
(1,1600)	1:A:136:VAL:H	1:A:136:VAL:HG21	4	0.6	0.05	0.62
(1,1600)	1:A:136:VAL:H	1:A:136:VAL:HG22	4	0.6	0.05	0.62
(1,1600)	1:A:136:VAL:H	1:A:136:VAL:HG23	4	0.6	0.05	0.62
(1,1726)	1:A:81:LEU:HD21	1:A:110:ALA:HB1	4	0.58	0.35	0.55
(1,1726)	1:A:81:LEU:HD21	1:A:110:ALA:HB2	4	0.58	0.35	0.55
(1,1726)	1:A:81:LEU:HD21	1:A:110:ALA:HB3	4	0.58	0.35	0.55
(1,1726)	1:A:81:LEU:HD22	1:A:110:ALA:HB1	4	0.58	0.35	0.55
(1,1726)	1:A:81:LEU:HD22	1:A:110:ALA:HB2	4	0.58	0.35	0.55
(1,1726)	1:A:81:LEU:HD22	1:A:110:ALA:HB3	4	0.58	0.35	0.55
(1,1726)	1:A:81:LEU:HD23	1:A:110:ALA:HB1	4	0.58	0.35	0.55
(1,1726)	1:A:81:LEU:HD23	1:A:110:ALA:HB2	4	0.58	0.35	0.55
(1,1726)	1:A:81:LEU:HD23	1:A:110:ALA:HB3	4	0.58	0.35	0.55
(1,2192)	1:A:11:TYR:HB3	1:A:95:ILE:HD11	4	0.56	0.29	0.59
(1,2192)	1:A:11:TYR:HB3	1:A:95:ILE:HD12	4	0.56	0.29	0.59
(1,2192)	1:A:11:TYR:HB3	1:A:95:ILE:HD13	4	0.56	0.29	0.59
(1,1069)	1:A:151:LYS:HB3	1:A:151:LYS:HE3	4	0.55	0.02	0.55

*Continued on next page...*



Continued from previous page...

Key	Atom-1	Atom-2	Models <sup>1</sup>	Mean (Å)	SD <sup>1</sup> (Å)	Median (Å)
(1,1076)	1:A:38:VAL:HA	1:A:68:GLN:HG3	4	0.54	0.39	0.35
(1,1473)	1:A:139:VAL:HG11	1:A:140:ALA:H	4	0.51	0.15	0.52
(1,1473)	1:A:139:VAL:HG12	1:A:140:ALA:H	4	0.51	0.15	0.52
(1,1473)	1:A:139:VAL:HG13	1:A:140:ALA:H	4	0.51	0.15	0.52
(1,1209)	1:A:5:LYS:HD3	1:A:6:THR:H	4	0.48	0.2	0.56
(1,580)	1:A:104:ASN:HA	1:A:104:ASN:HD22	4	0.46	0.03	0.46
(1,797)	1:A:11:TYR:HB3	1:A:36:VAL:HB	4	0.46	0.05	0.48
(1,259)	1:A:10:TYR:HB3	1:A:83:GLY:H	4	0.44	0.09	0.44
(1,1250)	1:A:65:PRO:HG3	1:A:66:GLU:H	4	0.31	0.11	0.32
(1,1883)	1:A:103:LYS:HA	1:A:103:LYS:HD3	4	0.29	0.16	0.26
(1,1362)	1:A:24:ILE:HG21	1:A:81:LEU:HD11	4	0.29	0.2	0.2
(1,1362)	1:A:24:ILE:HG21	1:A:81:LEU:HD12	4	0.29	0.2	0.2
(1,1362)	1:A:24:ILE:HG21	1:A:81:LEU:HD13	4	0.29	0.2	0.2
(1,1362)	1:A:24:ILE:HG22	1:A:81:LEU:HD11	4	0.29	0.2	0.2
(1,1362)	1:A:24:ILE:HG22	1:A:81:LEU:HD12	4	0.29	0.2	0.2
(1,1362)	1:A:24:ILE:HG22	1:A:81:LEU:HD13	4	0.29	0.2	0.2
(1,1362)	1:A:24:ILE:HG23	1:A:81:LEU:HD11	4	0.29	0.2	0.2
(1,1362)	1:A:24:ILE:HG23	1:A:81:LEU:HD12	4	0.29	0.2	0.2
(1,1362)	1:A:24:ILE:HG23	1:A:81:LEU:HD13	4	0.29	0.2	0.2
(1,1327)	1:A:134:LEU:H	1:A:134:LEU:HD11	4	0.26	0.03	0.26
(1,1327)	1:A:134:LEU:H	1:A:134:LEU:HD12	4	0.26	0.03	0.26
(1,1327)	1:A:134:LEU:H	1:A:134:LEU:HD13	4	0.26	0.03	0.26
(1,2276)	1:A:145:GLU:HB3	1:A:149:TRP:HH2	4	0.26	0.11	0.27
(1,552)	1:A:25:ASN:HD22	1:A:31:SER:H	4	0.24	0.06	0.24
(1,1980)	1:A:8:ILE:HD11	1:A:25:ASN:HB3	4	0.12	0.0	0.12
(1,1980)	1:A:8:ILE:HD12	1:A:25:ASN:HB3	4	0.12	0.0	0.12
(1,1980)	1:A:8:ILE:HD13	1:A:25:ASN:HB3	4	0.12	0.0	0.12
(1,1988)	1:A:11:TYR:HA	1:A:36:VAL:HB	4	0.12	0.0	0.12
(1,1759)	1:A:3:ALA:HB1	1:A:4:LYS:H	4	0.11	0.0	0.11
(1,1759)	1:A:3:ALA:HB2	1:A:4:LYS:H	4	0.11	0.0	0.11
(1,1759)	1:A:3:ALA:HB3	1:A:4:LYS:H	4	0.11	0.0	0.11
(1,2300)	1:A:123:TYR:HE1	1:A:139:VAL:HG11	3	1.17	0.19	1.07
(1,2300)	1:A:123:TYR:HE1	1:A:139:VAL:HG12	3	1.17	0.19	1.07
(1,2300)	1:A:123:TYR:HE1	1:A:139:VAL:HG13	3	1.17	0.19	1.07
(1,2300)	1:A:123:TYR:HE2	1:A:139:VAL:HG11	3	1.17	0.19	1.07
(1,2300)	1:A:123:TYR:HE2	1:A:139:VAL:HG12	3	1.17	0.19	1.07
(1,2300)	1:A:123:TYR:HE2	1:A:139:VAL:HG13	3	1.17	0.19	1.07
(1,619)	1:A:76:ASN:HD22	1:A:77:TYR:HE1	3	1.13	0.4	1.27
(1,619)	1:A:76:ASN:HD22	1:A:77:TYR:HE2	3	1.13	0.4	1.27
(1,1264)	1:A:81:LEU:HD21	1:A:110:ALA:H	3	1.08	0.73	0.97
(1,1264)	1:A:81:LEU:HD22	1:A:110:ALA:H	3	1.08	0.73	0.97
(1,1264)	1:A:81:LEU:HD23	1:A:110:ALA:H	3	1.08	0.73	0.97

Continued on next page...

Continued from previous page...

Key	Atom-1	Atom-2	Models <sup>1</sup>	Mean (Å)	SD <sup>1</sup> (Å)	Median (Å)
(1,810)	1:A:100:ASP:HA	1:A:103:LYS:HE3	3	0.91	0.11	0.98
(1,2145)	1:A:112:PHE:HA	1:A:139:VAL:HG11	3	0.86	0.19	0.82
(1,2145)	1:A:112:PHE:HA	1:A:139:VAL:HG12	3	0.86	0.19	0.82
(1,2145)	1:A:112:PHE:HA	1:A:139:VAL:HG13	3	0.86	0.19	0.82
(1,477)	1:A:18:LYS:HG3	1:A:22:GLU:H	3	0.81	0.4	1.09
(1,627)	1:A:72:ILE:HA	1:A:76:ASN:HD22	3	0.72	0.31	0.58
(1,364)	1:A:142:ASP:HB3	1:A:143:ASP:H	3	0.68	0.03	0.69
(1,1474)	1:A:123:TYR:HD1	1:A:139:VAL:HG11	3	0.67	0.16	0.65
(1,1474)	1:A:123:TYR:HD1	1:A:139:VAL:HG12	3	0.67	0.16	0.65
(1,1474)	1:A:123:TYR:HD1	1:A:139:VAL:HG13	3	0.67	0.16	0.65
(1,1474)	1:A:123:TYR:HD2	1:A:139:VAL:HG11	3	0.67	0.16	0.65
(1,1474)	1:A:123:TYR:HD2	1:A:139:VAL:HG12	3	0.67	0.16	0.65
(1,1474)	1:A:123:TYR:HD2	1:A:139:VAL:HG13	3	0.67	0.16	0.65
(1,1474)	1:A:123:TYR:HE1	1:A:139:VAL:HG11	3	0.67	0.16	0.65
(1,1474)	1:A:123:TYR:HE1	1:A:139:VAL:HG12	3	0.67	0.16	0.65
(1,1474)	1:A:123:TYR:HE1	1:A:139:VAL:HG13	3	0.67	0.16	0.65
(1,1474)	1:A:123:TYR:HE2	1:A:139:VAL:HG11	3	0.67	0.16	0.65
(1,1474)	1:A:123:TYR:HE2	1:A:139:VAL:HG12	3	0.67	0.16	0.65
(1,1474)	1:A:123:TYR:HE2	1:A:139:VAL:HG13	3	0.67	0.16	0.65
(1,908)	1:A:24:ILE:HA	1:A:143:ASP:HB3	3	0.59	0.12	0.56
(1,1218)	1:A:84:SER:HB3	1:A:95:ILE:HG13	3	0.53	0.12	0.5
(1,786)	1:A:83:GLY:HA2	1:A:112:PHE:HE1	3	0.49	0.27	0.62
(1,786)	1:A:83:GLY:HA2	1:A:112:PHE:HE2	3	0.49	0.27	0.62
(1,1376)	1:A:37:LYS:H	1:A:37:LYS:HG3	3	0.48	0.27	0.44
(1,576)	1:A:97:THR:H	1:A:98:LEU:HB3	3	0.42	0.07	0.38
(1,492)	1:A:103:LYS:H	1:A:103:LYS:HE3	3	0.38	0.27	0.27
(1,760)	1:A:141:ARG:HB3	1:A:141:ARG:HD3	3	0.37	0.23	0.29
(1,610)	1:A:40:GLU:HB3	1:A:41:GLY:H	3	0.36	0.21	0.35
(1,670)	1:A:128:ASN:HD21	1:A:139:VAL:HG11	3	0.36	0.27	0.22
(1,670)	1:A:128:ASN:HD21	1:A:139:VAL:HG12	3	0.36	0.27	0.22
(1,670)	1:A:128:ASN:HD21	1:A:139:VAL:HG13	3	0.36	0.27	0.22
(1,717)	1:A:138:GLY:HA2	1:A:139:VAL:HG21	3	0.35	0.01	0.34
(1,717)	1:A:138:GLY:HA2	1:A:139:VAL:HG22	3	0.35	0.01	0.34
(1,717)	1:A:138:GLY:HA2	1:A:139:VAL:HG23	3	0.35	0.01	0.34
(1,717)	1:A:138:GLY:HA3	1:A:139:VAL:HG21	3	0.35	0.01	0.34
(1,717)	1:A:138:GLY:HA3	1:A:139:VAL:HG22	3	0.35	0.01	0.34
(1,717)	1:A:138:GLY:HA3	1:A:139:VAL:HG23	3	0.35	0.01	0.34
(1,1602)	1:A:11:TYR:HB3	1:A:36:VAL:HG11	3	0.31	0.06	0.29
(1,1602)	1:A:11:TYR:HB3	1:A:36:VAL:HG12	3	0.31	0.06	0.29
(1,1602)	1:A:11:TYR:HB3	1:A:36:VAL:HG13	3	0.31	0.06	0.29
(1,1387)	1:A:7:LEU:HD21	1:A:9:LEU:HD11	3	0.28	0.07	0.33
(1,1387)	1:A:7:LEU:HD21	1:A:9:LEU:HD12	3	0.28	0.07	0.33

Continued on next page...

Continued from previous page...

Key	Atom-1	Atom-2	Models <sup>1</sup>	Mean (Å)	SD <sup>1</sup> (Å)	Median (Å)
(1,1387)	1:A:7:LEU:HD21	1:A:9:LEU:HD13	3	0.28	0.07	0.33
(1,1387)	1:A:7:LEU:HD22	1:A:9:LEU:HD11	3	0.28	0.07	0.33
(1,1387)	1:A:7:LEU:HD22	1:A:9:LEU:HD12	3	0.28	0.07	0.33
(1,1387)	1:A:7:LEU:HD22	1:A:9:LEU:HD13	3	0.28	0.07	0.33
(1,1387)	1:A:7:LEU:HD23	1:A:9:LEU:HD11	3	0.28	0.07	0.33
(1,1387)	1:A:7:LEU:HD23	1:A:9:LEU:HD12	3	0.28	0.07	0.33
(1,1387)	1:A:7:LEU:HD23	1:A:9:LEU:HD13	3	0.28	0.07	0.33
(1,1495)	1:A:134:LEU:HA	1:A:134:LEU:HD21	3	0.25	0.08	0.28
(1,1495)	1:A:134:LEU:HA	1:A:134:LEU:HD22	3	0.25	0.08	0.28
(1,1495)	1:A:134:LEU:HA	1:A:134:LEU:HD23	3	0.25	0.08	0.28
(1,1908)	1:A:147:ASP:HB3	1:A:148:LYS:HA	3	0.24	0.11	0.2
(1,1985)	1:A:8:ILE:HD11	1:A:31:SER:HB3	3	0.24	0.07	0.22
(1,1985)	1:A:8:ILE:HD12	1:A:31:SER:HB3	3	0.24	0.07	0.22
(1,1985)	1:A:8:ILE:HD13	1:A:31:SER:HB3	3	0.24	0.07	0.22
(1,49)	1:A:151:LYS:H	1:A:151:LYS:HG3	3	0.24	0.08	0.27
(1,759)	1:A:141:ARG:HA	1:A:141:ARG:HD3	3	0.23	0.11	0.2
(1,2198)	1:A:58:ILE:HD11	1:A:91:PRO:HD3	3	0.2	0.01	0.2
(1,2198)	1:A:58:ILE:HD12	1:A:91:PRO:HD3	3	0.2	0.01	0.2
(1,2198)	1:A:58:ILE:HD13	1:A:91:PRO:HD3	3	0.2	0.01	0.2
(1,1560)	1:A:139:VAL:H	1:A:139:VAL:HG21	3	0.19	0.02	0.19
(1,1560)	1:A:139:VAL:H	1:A:139:VAL:HG22	3	0.19	0.02	0.19
(1,1560)	1:A:139:VAL:H	1:A:139:VAL:HG23	3	0.19	0.02	0.19
(1,13)	1:A:7:LEU:H	1:A:80:ILE:HG13	3	0.19	0.03	0.19
(1,140)	1:A:20:MET:HB3	1:A:21:ALA:H	3	0.18	0.02	0.17
(1,818)	1:A:23:LYS:HA	1:A:23:LYS:HE3	3	0.16	0.04	0.17
(1,1318)	1:A:141:ARG:HA	1:A:141:ARG:HG3	3	0.16	0.0	0.16
(1,1132)	1:A:106:ARG:H	1:A:106:ARG:HB3	3	0.14	0.0	0.14
(1,665)	1:A:67:ILE:H	1:A:101:GLN:HE21	3	0.13	0.01	0.13
(1,1208)	1:A:5:LYS:H	1:A:5:LYS:HD3	3	0.13	0.01	0.13
(1,5)	1:A:87:TRP:H	1:A:123:TYR:HD1	3	0.11	0.0	0.11
(1,5)	1:A:87:TRP:H	1:A:123:TYR:HD2	3	0.11	0.0	0.11
(1,5)	1:A:87:TRP:H	1:A:123:TYR:HE1	3	0.11	0.0	0.11
(1,5)	1:A:87:TRP:H	1:A:123:TYR:HE2	3	0.11	0.0	0.11
(1,1302)	1:A:25:ASN:HB3	1:A:33:LEU:HD11	2	1.34	0.13	1.34
(1,1302)	1:A:25:ASN:HB3	1:A:33:LEU:HD12	2	1.34	0.13	1.34
(1,1302)	1:A:25:ASN:HB3	1:A:33:LEU:HD13	2	1.34	0.13	1.34
(1,1233)	1:A:98:LEU:HD21	1:A:101:GLN:HB3	2	1.16	0.09	1.16
(1,1233)	1:A:98:LEU:HD22	1:A:101:GLN:HB3	2	1.16	0.09	1.16
(1,1233)	1:A:98:LEU:HD23	1:A:101:GLN:HB3	2	1.16	0.09	1.16
(1,1390)	1:A:19:LYS:H	1:A:19:LYS:HG3	2	1.02	0.06	1.02
(1,2113)	1:A:121:LYS:HB3	1:A:122:ALA:HA	2	0.99	0.15	0.99
(1,2298)	1:A:90:TYR:HE1	1:A:126:HIS:HB3	2	0.88	0.58	0.88

Continued on next page...

Continued from previous page...

Key	Atom-1	Atom-2	Models <sup>1</sup>	Mean (Å)	SD <sup>1</sup> (Å)	Median (Å)
(1,2298)	1:A:90:TYR:HE2	1:A:126:HIS:HB3	2	0.88	0.58	0.88
(1,343)	1:A:29:LYS:HG3	1:A:30:ASP:H	2	0.6	0.09	0.6
(1,790)	1:A:10:TYR:HA	1:A:11:TYR:HB3	2	0.6	0.03	0.6
(1,1434)	1:A:29:LYS:HG3	1:A:30:ASP:H	2	0.45	0.09	0.45
(1,659)	1:A:135:ASN:HD22	1:A:137:ILE:HG13	2	0.43	0.04	0.43
(1,1529)	1:A:79:LEU:HD11	1:A:149:TRP:HD1	2	0.41	0.27	0.41
(1,1529)	1:A:79:LEU:HD12	1:A:149:TRP:HD1	2	0.41	0.27	0.41
(1,1529)	1:A:79:LEU:HD13	1:A:149:TRP:HD1	2	0.41	0.27	0.41
(1,1875)	1:A:137:ILE:HG21	1:A:137:ILE:HG13	2	0.41	0.08	0.41
(1,1875)	1:A:137:ILE:HG22	1:A:137:ILE:HG13	2	0.41	0.08	0.41
(1,1875)	1:A:137:ILE:HG23	1:A:137:ILE:HG13	2	0.41	0.08	0.41
(1,1197)	1:A:19:LYS:H	1:A:19:LYS:HD3	2	0.38	0.02	0.38
(1,1193)	1:A:34:LYS:HA	1:A:34:LYS:HD3	2	0.36	0.1	0.36
(1,1265)	1:A:81:LEU:HA	1:A:81:LEU:HD21	2	0.34	0.23	0.34
(1,1265)	1:A:81:LEU:HA	1:A:81:LEU:HD22	2	0.34	0.23	0.34
(1,1265)	1:A:81:LEU:HA	1:A:81:LEU:HD23	2	0.34	0.23	0.34
(1,1561)	1:A:128:ASN:HD22	1:A:139:VAL:HG21	2	0.34	0.08	0.34
(1,1561)	1:A:128:ASN:HD22	1:A:139:VAL:HG22	2	0.34	0.08	0.34
(1,1561)	1:A:128:ASN:HD22	1:A:139:VAL:HG23	2	0.34	0.08	0.34
(1,996)	1:A:35:GLU:HA	1:A:35:GLU:HG3	2	0.32	0.04	0.32
(1,1014)	1:A:129:GLU:HG3	1:A:130:TRP:HD1	2	0.32	0.0	0.32
(1,889)	1:A:20:MET:HE1	1:A:142:ASP:HB3	2	0.31	0.1	0.31
(1,889)	1:A:20:MET:HE2	1:A:142:ASP:HB3	2	0.31	0.1	0.31
(1,889)	1:A:20:MET:HE3	1:A:142:ASP:HB3	2	0.31	0.1	0.31
(1,1906)	1:A:29:LYS:HA	1:A:29:LYS:HG3	2	0.29	0.07	0.29
(1,116)	1:A:69:LEU:H	1:A:69:LEU:HD21	2	0.28	0.16	0.28
(1,116)	1:A:69:LEU:H	1:A:69:LEU:HD22	2	0.28	0.16	0.28
(1,116)	1:A:69:LEU:H	1:A:69:LEU:HD23	2	0.28	0.16	0.28
(1,833)	1:A:132:ASP:HB3	1:A:133:GLY:H	2	0.26	0.04	0.26
(1,1879)	1:A:39:SER:HA	1:A:68:GLN:HG3	2	0.24	0.02	0.24
(1,816)	1:A:5:LYS:H	1:A:5:LYS:HE3	2	0.23	0.0	0.23
(1,2197)	1:A:90:TYR:HD1	1:A:91:PRO:HD3	2	0.22	0.02	0.22
(1,2197)	1:A:90:TYR:HD2	1:A:91:PRO:HD3	2	0.22	0.02	0.22
(1,1471)	1:A:18:LYS:HG3	1:A:19:LYS:HA	2	0.21	0.02	0.21
(1,27)	1:A:138:GLY:HA2	1:A:149:TRP:HE1	2	0.2	0.08	0.2
(1,1179)	1:A:40:GLU:HA	1:A:40:GLU:HB3	2	0.18	0.05	0.18
(1,1685)	1:A:36:VAL:HA	1:A:36:VAL:HG11	2	0.16	0.02	0.16
(1,1685)	1:A:36:VAL:HA	1:A:36:VAL:HG12	2	0.16	0.02	0.16
(1,1685)	1:A:36:VAL:HA	1:A:36:VAL:HG13	2	0.16	0.02	0.16
(1,1367)	1:A:33:LEU:HD21	1:A:34:LYS:H	2	0.15	0.01	0.15
(1,1367)	1:A:33:LEU:HD22	1:A:34:LYS:H	2	0.15	0.01	0.15
(1,1367)	1:A:33:LEU:HD23	1:A:34:LYS:H	2	0.15	0.01	0.15

Continued on next page...

*Continued from previous page...*

Key	Atom-1	Atom-2	Models <sup>1</sup>	Mean (Å)	SD <sup>1</sup> (Å)	Median (Å)
(1,2216)	1:A:90:TYR:HD1	1:A:126:HIS:HB3	2	0.15	0.0	0.15
(1,2216)	1:A:90:TYR:HD2	1:A:126:HIS:HB3	2	0.15	0.0	0.15
(1,1438)	1:A:55:LEU:HA	1:A:55:LEU:HD11	2	0.13	0.0	0.13
(1,1438)	1:A:55:LEU:HA	1:A:55:LEU:HD12	2	0.13	0.0	0.13
(1,1438)	1:A:55:LEU:HA	1:A:55:LEU:HD13	2	0.13	0.0	0.13
(1,2020)	1:A:82:ILE:HD11	1:A:127:PHE:HE1	2	0.12	0.02	0.12
(1,2020)	1:A:82:ILE:HD11	1:A:127:PHE:HE2	2	0.12	0.02	0.12
(1,2020)	1:A:82:ILE:HD12	1:A:127:PHE:HE1	2	0.12	0.02	0.12
(1,2020)	1:A:82:ILE:HD12	1:A:127:PHE:HE2	2	0.12	0.02	0.12
(1,2020)	1:A:82:ILE:HD13	1:A:127:PHE:HE1	2	0.12	0.02	0.12
(1,2020)	1:A:82:ILE:HD13	1:A:127:PHE:HE2	2	0.12	0.02	0.12
(1,1266)	1:A:98:LEU:HA	1:A:98:LEU:HD21	2	0.12	0.0	0.12
(1,1266)	1:A:98:LEU:HA	1:A:98:LEU:HD22	2	0.12	0.0	0.12
(1,1266)	1:A:98:LEU:HA	1:A:98:LEU:HD23	2	0.12	0.0	0.12
(1,1317)	1:A:141:ARG:H	1:A:141:ARG:HG3	2	0.12	0.0	0.12
(1,2291)	1:A:72:ILE:HG21	1:A:74:TYR:HE1	2	0.12	0.0	0.12
(1,2291)	1:A:72:ILE:HG21	1:A:74:TYR:HE2	2	0.12	0.0	0.12
(1,2291)	1:A:72:ILE:HG22	1:A:74:TYR:HE1	2	0.12	0.0	0.12
(1,2291)	1:A:72:ILE:HG22	1:A:74:TYR:HE2	2	0.12	0.0	0.12
(1,2291)	1:A:72:ILE:HG23	1:A:74:TYR:HE1	2	0.12	0.0	0.12
(1,2291)	1:A:72:ILE:HG23	1:A:74:TYR:HE2	2	0.12	0.0	0.12
(1,1616)	1:A:112:PHE:HE1	1:A:114:THR:HG21	2	0.12	0.0	0.12
(1,1616)	1:A:112:PHE:HE1	1:A:114:THR:HG22	2	0.12	0.0	0.12
(1,1616)	1:A:112:PHE:HE1	1:A:114:THR:HG23	2	0.12	0.0	0.12
(1,1616)	1:A:112:PHE:HE2	1:A:114:THR:HG21	2	0.12	0.0	0.12
(1,1616)	1:A:112:PHE:HE2	1:A:114:THR:HG22	2	0.12	0.0	0.12
(1,1616)	1:A:112:PHE:HE2	1:A:114:THR:HG23	2	0.12	0.0	0.12
(1,1802)	1:A:95:ILE:HG21	1:A:99:LEU:HG	2	0.12	0.0	0.12
(1,1802)	1:A:95:ILE:HG22	1:A:99:LEU:HG	2	0.12	0.0	0.12
(1,1802)	1:A:95:ILE:HG23	1:A:99:LEU:HG	2	0.12	0.0	0.12
(1,1479)	1:A:55:LEU:HA	1:A:55:LEU:HD21	2	0.11	0.0	0.11
(1,1479)	1:A:55:LEU:HA	1:A:55:LEU:HD22	2	0.11	0.0	0.11
(1,1479)	1:A:55:LEU:HA	1:A:55:LEU:HD23	2	0.11	0.0	0.11
(1,1610)	1:A:50:THR:HG21	1:A:65:PRO:HA	2	0.11	0.0	0.11
(1,1610)	1:A:50:THR:HG22	1:A:65:PRO:HA	2	0.11	0.0	0.11
(1,1610)	1:A:50:THR:HG23	1:A:65:PRO:HA	2	0.11	0.0	0.11
(1,1645)	1:A:117:GLY:HA2	1:A:118:THR:HG21	2	0.11	0.0	0.11
(1,1645)	1:A:117:GLY:HA2	1:A:118:THR:HG22	2	0.11	0.0	0.11
(1,1645)	1:A:117:GLY:HA2	1:A:118:THR:HG23	2	0.11	0.0	0.11
(1,1645)	1:A:117:GLY:HA3	1:A:118:THR:HG21	2	0.11	0.0	0.11
(1,1645)	1:A:117:GLY:HA3	1:A:118:THR:HG22	2	0.11	0.0	0.11
(1,1645)	1:A:117:GLY:HA3	1:A:118:THR:HG23	2	0.11	0.0	0.11

*Continued on next page...*

Continued from previous page...

Key	Atom-1	Atom-2	Models <sup>1</sup>	Mean (Å)	SD <sup>1</sup> (Å)	Median (Å)
(1,2292)	1:A:8:ILE:HG21	1:A:10:TYR:HE1	2	0.11	0.0	0.11
(1,2292)	1:A:8:ILE:HG21	1:A:10:TYR:HE2	2	0.11	0.0	0.11
(1,2292)	1:A:8:ILE:HG22	1:A:10:TYR:HE1	2	0.11	0.0	0.11
(1,2292)	1:A:8:ILE:HG22	1:A:10:TYR:HE2	2	0.11	0.0	0.11
(1,2292)	1:A:8:ILE:HG23	1:A:10:TYR:HE1	2	0.11	0.0	0.11
(1,2292)	1:A:8:ILE:HG23	1:A:10:TYR:HE2	2	0.11	0.0	0.11

<sup>1</sup>Number of violated models, <sup>2</sup>Standard deviation

## 9.5 All violated distance restraints [i](#)

### 9.5.1 Histogram : Distribution of distance violations [i](#)

The following histogram shows the distribution of the absolute value of the violation for all violated restraints in the ensemble.

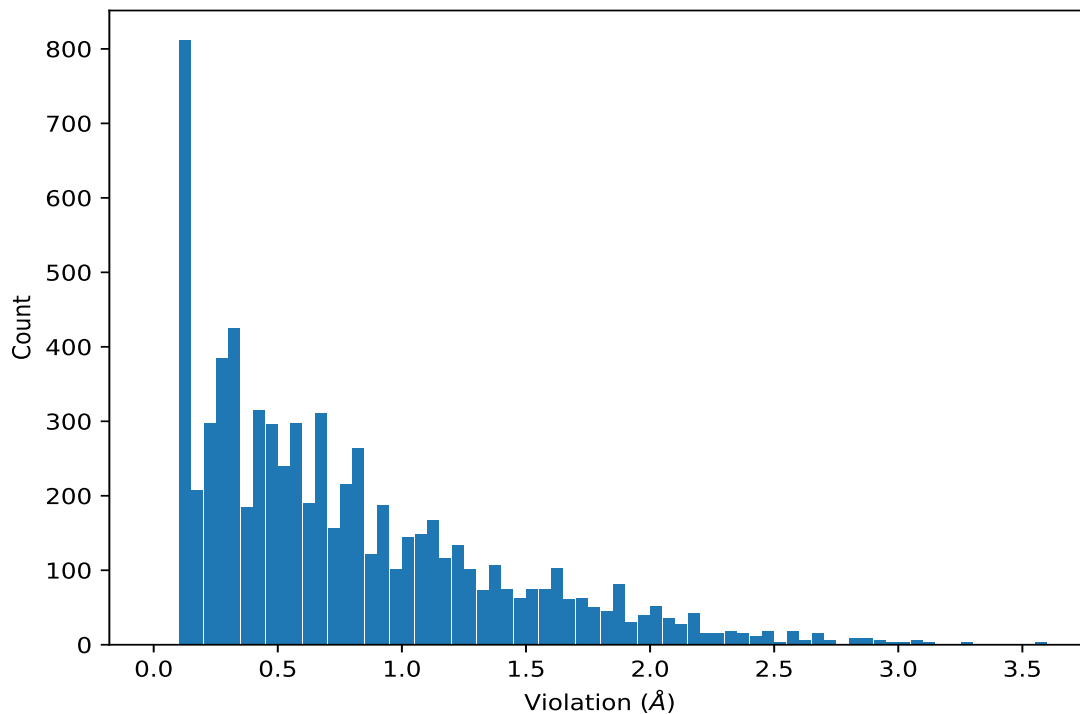

### 9.5.2 Table : All distance violations [i](#)

The following table lists the absolute value of the violation for each restraint in the ensemble sorted by its value. The Key (restraint list ID, restraint ID) is the unique identifier for a given restraint. Rows with same key represent combinatorial or ambiguous restraints and are counted as a single restraint.

Key	Atom-1	Atom-2	Model ID	Violation (Å)
(1,1118)	1:A:4:LYS:HD3	1:A:79:LEU:HD21	7	3.57
(1,1118)	1:A:4:LYS:HD3	1:A:79:LEU:HD22	7	3.57
(1,1118)	1:A:4:LYS:HD3	1:A:79:LEU:HD23	7	3.57
(1,1634)	1:A:86:VAL:HG11	1:A:89:GLY:HA3	15	3.27
(1,1634)	1:A:86:VAL:HG12	1:A:89:GLY:HA3	15	3.27
(1,1634)	1:A:86:VAL:HG13	1:A:89:GLY:HA3	15	3.27
(1,1634)	1:A:86:VAL:HG11	1:A:89:GLY:HA3	16	3.13
(1,1634)	1:A:86:VAL:HG12	1:A:89:GLY:HA3	16	3.13
(1,1634)	1:A:86:VAL:HG13	1:A:89:GLY:HA3	16	3.13
(1,1634)	1:A:86:VAL:HG11	1:A:89:GLY:HA3	4	3.09
(1,1634)	1:A:86:VAL:HG12	1:A:89:GLY:HA3	4	3.09
(1,1634)	1:A:86:VAL:HG13	1:A:89:GLY:HA3	4	3.09
(1,1634)	1:A:86:VAL:HG11	1:A:89:GLY:HA3	1	3.06
(1,1634)	1:A:86:VAL:HG12	1:A:89:GLY:HA3	1	3.06
(1,1634)	1:A:86:VAL:HG13	1:A:89:GLY:HA3	1	3.06
(1,1634)	1:A:86:VAL:HG11	1:A:89:GLY:HA3	13	3.05
(1,1634)	1:A:86:VAL:HG12	1:A:89:GLY:HA3	13	3.05
(1,1634)	1:A:86:VAL:HG13	1:A:89:GLY:HA3	13	3.05
(1,1634)	1:A:86:VAL:HG11	1:A:89:GLY:HA3	14	2.96
(1,1634)	1:A:86:VAL:HG12	1:A:89:GLY:HA3	14	2.96
(1,1634)	1:A:86:VAL:HG13	1:A:89:GLY:HA3	14	2.96
(1,1634)	1:A:86:VAL:HG11	1:A:89:GLY:HA3	20	2.94
(1,1634)	1:A:86:VAL:HG12	1:A:89:GLY:HA3	20	2.94
(1,1634)	1:A:86:VAL:HG13	1:A:89:GLY:HA3	20	2.94
(1,1634)	1:A:86:VAL:HG11	1:A:89:GLY:HA3	6	2.91
(1,1634)	1:A:86:VAL:HG12	1:A:89:GLY:HA3	6	2.91
(1,1634)	1:A:86:VAL:HG13	1:A:89:GLY:HA3	6	2.91
(1,1637)	1:A:36:VAL:HG11	1:A:67:ILE:HB	17	2.89
(1,1637)	1:A:36:VAL:HG12	1:A:67:ILE:HB	17	2.89
(1,1637)	1:A:36:VAL:HG13	1:A:67:ILE:HB	17	2.89
(1,1634)	1:A:86:VAL:HG11	1:A:89:GLY:HA3	10	2.88
(1,1634)	1:A:86:VAL:HG12	1:A:89:GLY:HA3	10	2.88
(1,1634)	1:A:86:VAL:HG13	1:A:89:GLY:HA3	10	2.88
(1,1637)	1:A:36:VAL:HG11	1:A:67:ILE:HB	8	2.85
(1,1637)	1:A:36:VAL:HG12	1:A:67:ILE:HB	8	2.85
(1,1637)	1:A:36:VAL:HG13	1:A:67:ILE:HB	8	2.85
(1,1634)	1:A:86:VAL:HG11	1:A:89:GLY:HA3	12	2.83
(1,1634)	1:A:86:VAL:HG12	1:A:89:GLY:HA3	12	2.83
(1,1634)	1:A:86:VAL:HG13	1:A:89:GLY:HA3	12	2.83
(1,974)	1:A:7:LEU:HD11	1:A:32:GLU:HG3	13	2.82
(1,974)	1:A:7:LEU:HD12	1:A:32:GLU:HG3	13	2.82
(1,974)	1:A:7:LEU:HD13	1:A:32:GLU:HG3	13	2.82
(1,1634)	1:A:86:VAL:HG11	1:A:89:GLY:HA3	11	2.82

Continued on next page...

*Continued from previous page...*

Key	Atom-1	Atom-2	Model ID	Violation (Å)
(1,1634)	1:A:86:VAL:HG12	1:A:89:GLY:HA3	11	2.82
(1,1634)	1:A:86:VAL:HG13	1:A:89:GLY:HA3	11	2.82
(1,1530)	1:A:79:LEU:HD11	1:A:109:VAL:HA	6	2.73
(1,1530)	1:A:79:LEU:HD12	1:A:109:VAL:HA	6	2.73
(1,1530)	1:A:79:LEU:HD13	1:A:109:VAL:HA	6	2.73
(1,1637)	1:A:36:VAL:HG11	1:A:67:ILE:HB	1	2.71
(1,1637)	1:A:36:VAL:HG12	1:A:67:ILE:HB	1	2.71
(1,1637)	1:A:36:VAL:HG13	1:A:67:ILE:HB	1	2.71
(1,255)	1:A:86:VAL:HG11	1:A:90:TYR:H	6	2.68
(1,255)	1:A:86:VAL:HG12	1:A:90:TYR:H	6	2.68
(1,255)	1:A:86:VAL:HG13	1:A:90:TYR:H	6	2.68
(1,1530)	1:A:79:LEU:HD11	1:A:109:VAL:HA	11	2.67
(1,1530)	1:A:79:LEU:HD12	1:A:109:VAL:HA	11	2.67
(1,1530)	1:A:79:LEU:HD13	1:A:109:VAL:HA	11	2.67
(1,1526)	1:A:79:LEU:HD11	1:A:110:ALA:H	11	2.67
(1,1526)	1:A:79:LEU:HD12	1:A:110:ALA:H	11	2.67
(1,1526)	1:A:79:LEU:HD13	1:A:110:ALA:H	11	2.67
(1,1526)	1:A:79:LEU:HD11	1:A:110:ALA:H	7	2.66
(1,1526)	1:A:79:LEU:HD12	1:A:110:ALA:H	7	2.66
(1,1526)	1:A:79:LEU:HD13	1:A:110:ALA:H	7	2.66
(1,1118)	1:A:4:LYS:HD3	1:A:79:LEU:HD21	8	2.66
(1,1118)	1:A:4:LYS:HD3	1:A:79:LEU:HD22	8	2.66
(1,1118)	1:A:4:LYS:HD3	1:A:79:LEU:HD23	8	2.66
(1,1526)	1:A:79:LEU:HD11	1:A:110:ALA:H	6	2.64
(1,1526)	1:A:79:LEU:HD12	1:A:110:ALA:H	6	2.64
(1,1526)	1:A:79:LEU:HD13	1:A:110:ALA:H	6	2.64
(1,1637)	1:A:36:VAL:HG11	1:A:67:ILE:HB	11	2.61
(1,1637)	1:A:36:VAL:HG12	1:A:67:ILE:HB	11	2.61
(1,1637)	1:A:36:VAL:HG13	1:A:67:ILE:HB	11	2.61
(1,1704)	1:A:86:VAL:HG21	1:A:114:THR:H	11	2.59
(1,1704)	1:A:86:VAL:HG22	1:A:114:THR:H	11	2.59
(1,1704)	1:A:86:VAL:HG23	1:A:114:THR:H	11	2.59
(1,255)	1:A:86:VAL:HG11	1:A:90:TYR:H	13	2.58
(1,255)	1:A:86:VAL:HG12	1:A:90:TYR:H	13	2.58
(1,255)	1:A:86:VAL:HG13	1:A:90:TYR:H	13	2.58
(1,1635)	1:A:36:VAL:HG11	1:A:67:ILE:HA	8	2.58
(1,1635)	1:A:36:VAL:HG12	1:A:67:ILE:HA	8	2.58
(1,1635)	1:A:36:VAL:HG13	1:A:67:ILE:HA	8	2.58
(1,1530)	1:A:79:LEU:HD11	1:A:109:VAL:HA	9	2.57
(1,1530)	1:A:79:LEU:HD12	1:A:109:VAL:HA	9	2.57
(1,1530)	1:A:79:LEU:HD13	1:A:109:VAL:HA	9	2.57
(1,1530)	1:A:79:LEU:HD11	1:A:109:VAL:HA	15	2.57

*Continued on next page...*



*Continued from previous page...*

Key	Atom-1	Atom-2	Model ID	Violation (Å)
(1,1530)	1:A:79:LEU:HD12	1:A:109:VAL:HA	15	2.57
(1,1530)	1:A:79:LEU:HD13	1:A:109:VAL:HA	15	2.57
(1,1634)	1:A:86:VAL:HG11	1:A:89:GLY:HA3	7	2.56
(1,1634)	1:A:86:VAL:HG12	1:A:89:GLY:HA3	7	2.56
(1,1634)	1:A:86:VAL:HG13	1:A:89:GLY:HA3	7	2.56
(1,255)	1:A:86:VAL:HG11	1:A:90:TYR:H	14	2.51
(1,255)	1:A:86:VAL:HG12	1:A:90:TYR:H	14	2.51
(1,255)	1:A:86:VAL:HG13	1:A:90:TYR:H	14	2.51
(1,1704)	1:A:86:VAL:HG21	1:A:114:THR:H	6	2.49
(1,1704)	1:A:86:VAL:HG22	1:A:114:THR:H	6	2.49
(1,1704)	1:A:86:VAL:HG23	1:A:114:THR:H	6	2.49
(1,1526)	1:A:79:LEU:HD11	1:A:110:ALA:H	15	2.49
(1,1526)	1:A:79:LEU:HD12	1:A:110:ALA:H	15	2.49
(1,1526)	1:A:79:LEU:HD13	1:A:110:ALA:H	15	2.49
(1,1704)	1:A:86:VAL:HG21	1:A:114:THR:H	7	2.48
(1,1704)	1:A:86:VAL:HG22	1:A:114:THR:H	7	2.48
(1,1704)	1:A:86:VAL:HG23	1:A:114:THR:H	7	2.48
(1,1325)	1:A:22:GLU:HG3	1:A:33:LEU:HD11	2	2.48
(1,1325)	1:A:22:GLU:HG3	1:A:33:LEU:HD12	2	2.48
(1,1325)	1:A:22:GLU:HG3	1:A:33:LEU:HD13	2	2.48
(1,1325)	1:A:22:GLU:HG3	1:A:33:LEU:HD11	17	2.48
(1,1325)	1:A:22:GLU:HG3	1:A:33:LEU:HD12	17	2.48
(1,1325)	1:A:22:GLU:HG3	1:A:33:LEU:HD13	17	2.48
(1,1437)	1:A:55:LEU:HD11	1:A:88:SER:HB3	16	2.45
(1,1437)	1:A:55:LEU:HD12	1:A:88:SER:HB3	16	2.45
(1,1437)	1:A:55:LEU:HD13	1:A:88:SER:HB3	16	2.45
(1,255)	1:A:86:VAL:HG11	1:A:90:TYR:H	7	2.44
(1,255)	1:A:86:VAL:HG12	1:A:90:TYR:H	7	2.44
(1,255)	1:A:86:VAL:HG13	1:A:90:TYR:H	7	2.44
(1,1325)	1:A:22:GLU:HG3	1:A:33:LEU:HD11	11	2.44
(1,1325)	1:A:22:GLU:HG3	1:A:33:LEU:HD12	11	2.44
(1,1325)	1:A:22:GLU:HG3	1:A:33:LEU:HD13	11	2.44
(1,1493)	1:A:105:TYR:H	1:A:134:LEU:HD21	17	2.43
(1,1493)	1:A:105:TYR:H	1:A:134:LEU:HD22	17	2.43
(1,1493)	1:A:105:TYR:H	1:A:134:LEU:HD23	17	2.43
(1,1174)	1:A:99:LEU:HD11	1:A:130:TRP:HB3	15	2.42
(1,1174)	1:A:99:LEU:HD12	1:A:130:TRP:HB3	15	2.42
(1,1174)	1:A:99:LEU:HD13	1:A:130:TRP:HB3	15	2.42
(1,255)	1:A:86:VAL:HG11	1:A:90:TYR:H	15	2.4
(1,255)	1:A:86:VAL:HG12	1:A:90:TYR:H	15	2.4
(1,255)	1:A:86:VAL:HG13	1:A:90:TYR:H	15	2.4
(1,1634)	1:A:86:VAL:HG11	1:A:89:GLY:HA3	5	2.38

*Continued on next page...*

*Continued from previous page...*

Key	Atom-1	Atom-2	Model ID	Violation (Å)
(1,1634)	1:A:86:VAL:HG12	1:A:89:GLY:HA3	5	2.38
(1,1634)	1:A:86:VAL:HG13	1:A:89:GLY:HA3	5	2.38
(1,478)	1:A:22:GLU:H	1:A:33:LEU:HD11	16	2.37
(1,478)	1:A:22:GLU:H	1:A:33:LEU:HD12	16	2.37
(1,478)	1:A:22:GLU:H	1:A:33:LEU:HD13	16	2.37
(1,188)	1:A:9:LEU:HD11	1:A:35:GLU:H	9	2.35
(1,188)	1:A:9:LEU:HD12	1:A:35:GLU:H	9	2.35
(1,188)	1:A:9:LEU:HD13	1:A:35:GLU:H	9	2.35
(1,1526)	1:A:79:LEU:HD11	1:A:110:ALA:H	8	2.35
(1,1526)	1:A:79:LEU:HD12	1:A:110:ALA:H	8	2.35
(1,1526)	1:A:79:LEU:HD13	1:A:110:ALA:H	8	2.35
(1,255)	1:A:86:VAL:HG11	1:A:90:TYR:H	1	2.34
(1,255)	1:A:86:VAL:HG12	1:A:90:TYR:H	1	2.34
(1,255)	1:A:86:VAL:HG13	1:A:90:TYR:H	1	2.34
(1,1530)	1:A:79:LEU:HD11	1:A:109:VAL:HA	7	2.33
(1,1530)	1:A:79:LEU:HD12	1:A:109:VAL:HA	7	2.33
(1,1530)	1:A:79:LEU:HD13	1:A:109:VAL:HA	7	2.33
(1,255)	1:A:86:VAL:HG11	1:A:90:TYR:H	10	2.32
(1,255)	1:A:86:VAL:HG12	1:A:90:TYR:H	10	2.32
(1,255)	1:A:86:VAL:HG13	1:A:90:TYR:H	10	2.32
(1,1346)	1:A:7:LEU:H	1:A:81:LEU:HD11	3	2.32
(1,1346)	1:A:7:LEU:H	1:A:81:LEU:HD12	3	2.32
(1,1346)	1:A:7:LEU:H	1:A:81:LEU:HD13	3	2.32
(1,1325)	1:A:22:GLU:HG3	1:A:33:LEU:HD11	16	2.32
(1,1325)	1:A:22:GLU:HG3	1:A:33:LEU:HD12	16	2.32
(1,1325)	1:A:22:GLU:HG3	1:A:33:LEU:HD13	16	2.32
(1,1526)	1:A:79:LEU:HD11	1:A:110:ALA:H	9	2.31
(1,1526)	1:A:79:LEU:HD12	1:A:110:ALA:H	9	2.31
(1,1526)	1:A:79:LEU:HD13	1:A:110:ALA:H	9	2.31
(1,1530)	1:A:79:LEU:HD11	1:A:109:VAL:HA	8	2.3
(1,1530)	1:A:79:LEU:HD12	1:A:109:VAL:HA	8	2.3
(1,1530)	1:A:79:LEU:HD13	1:A:109:VAL:HA	8	2.3
(1,1637)	1:A:36:VAL:HG11	1:A:67:ILE:HB	15	2.29
(1,1637)	1:A:36:VAL:HG12	1:A:67:ILE:HB	15	2.29
(1,1637)	1:A:36:VAL:HG13	1:A:67:ILE:HB	15	2.29
(1,1493)	1:A:105:TYR:H	1:A:134:LEU:HD21	12	2.28
(1,1493)	1:A:105:TYR:H	1:A:134:LEU:HD22	12	2.28
(1,1493)	1:A:105:TYR:H	1:A:134:LEU:HD23	12	2.28
(1,1704)	1:A:86:VAL:HG21	1:A:114:THR:H	12	2.25
(1,1704)	1:A:86:VAL:HG22	1:A:114:THR:H	12	2.25
(1,1704)	1:A:86:VAL:HG23	1:A:114:THR:H	12	2.25
(1,1564)	1:A:9:LEU:H	1:A:36:VAL:HG21	8	2.25

*Continued on next page...*

*Continued from previous page...*

Key	Atom-1	Atom-2	Model ID	Violation (Å)
(1,1564)	1:A:9:LEU:H	1:A:36:VAL:HG22	8	2.25
(1,1564)	1:A:9:LEU:H	1:A:36:VAL:HG23	8	2.25
(1,1635)	1:A:36:VAL:HG11	1:A:67:ILE:HA	15	2.24
(1,1635)	1:A:36:VAL:HG12	1:A:67:ILE:HA	15	2.24
(1,1635)	1:A:36:VAL:HG13	1:A:67:ILE:HA	15	2.24
(1,1383)	1:A:9:LEU:HD11	1:A:34:LYS:H	5	2.24
(1,1383)	1:A:9:LEU:HD12	1:A:34:LYS:H	5	2.24
(1,1383)	1:A:9:LEU:HD13	1:A:34:LYS:H	5	2.24
(1,1371)	1:A:9:LEU:HD11	1:A:36:VAL:HA	8	2.24
(1,1371)	1:A:9:LEU:HD12	1:A:36:VAL:HA	8	2.24
(1,1371)	1:A:9:LEU:HD13	1:A:36:VAL:HA	8	2.24
(1,1118)	1:A:4:LYS:HD3	1:A:79:LEU:HD21	20	2.23
(1,1118)	1:A:4:LYS:HD3	1:A:79:LEU:HD22	20	2.23
(1,1118)	1:A:4:LYS:HD3	1:A:79:LEU:HD23	20	2.23
(1,1325)	1:A:22:GLU:HG3	1:A:33:LEU:HD11	12	2.2
(1,1325)	1:A:22:GLU:HG3	1:A:33:LEU:HD12	12	2.2
(1,1325)	1:A:22:GLU:HG3	1:A:33:LEU:HD13	12	2.2
(1,1635)	1:A:36:VAL:HG11	1:A:67:ILE:HA	11	2.19
(1,1635)	1:A:36:VAL:HG12	1:A:67:ILE:HA	11	2.19
(1,1635)	1:A:36:VAL:HG13	1:A:67:ILE:HA	11	2.19
(1,1605)	1:A:7:LEU:HD11	1:A:33:LEU:H	17	2.19
(1,1605)	1:A:7:LEU:HD12	1:A:33:LEU:H	17	2.19
(1,1605)	1:A:7:LEU:HD13	1:A:33:LEU:H	17	2.19
(1,1371)	1:A:9:LEU:HD11	1:A:36:VAL:HA	10	2.19
(1,1371)	1:A:9:LEU:HD12	1:A:36:VAL:HA	10	2.19
(1,1371)	1:A:9:LEU:HD13	1:A:36:VAL:HA	10	2.19
(1,1953)	1:A:99:LEU:HD11	1:A:130:TRP:HA	15	2.18
(1,1953)	1:A:99:LEU:HD12	1:A:130:TRP:HA	15	2.18
(1,1953)	1:A:99:LEU:HD13	1:A:130:TRP:HA	15	2.18
(1,1704)	1:A:86:VAL:HG21	1:A:114:THR:H	10	2.18
(1,1704)	1:A:86:VAL:HG22	1:A:114:THR:H	10	2.18
(1,1704)	1:A:86:VAL:HG23	1:A:114:THR:H	10	2.18
(1,974)	1:A:7:LEU:HD11	1:A:32:GLU:HG3	11	2.17
(1,974)	1:A:7:LEU:HD12	1:A:32:GLU:HG3	11	2.17
(1,974)	1:A:7:LEU:HD13	1:A:32:GLU:HG3	11	2.17
(1,1758)	1:A:86:VAL:HG21	1:A:116:ALA:HB1	14	2.17
(1,1758)	1:A:86:VAL:HG21	1:A:116:ALA:HB2	14	2.17
(1,1758)	1:A:86:VAL:HG21	1:A:116:ALA:HB3	14	2.17
(1,1758)	1:A:86:VAL:HG22	1:A:116:ALA:HB1	14	2.17
(1,1758)	1:A:86:VAL:HG22	1:A:116:ALA:HB2	14	2.17
(1,1758)	1:A:86:VAL:HG22	1:A:116:ALA:HB3	14	2.17
(1,1758)	1:A:86:VAL:HG23	1:A:116:ALA:HB1	14	2.17

*Continued on next page...*

*Continued from previous page...*

Key	Atom-1	Atom-2	Model ID	Violation (Å)
(1,1758)	1:A:86:VAL:HG23	1:A:116:ALA:HB2	14	2.17
(1,1758)	1:A:86:VAL:HG23	1:A:116:ALA:HB3	14	2.17
(1,974)	1:A:7:LEU:HD11	1:A:32:GLU:HG3	17	2.16
(1,974)	1:A:7:LEU:HD12	1:A:32:GLU:HG3	17	2.16
(1,974)	1:A:7:LEU:HD13	1:A:32:GLU:HG3	17	2.16
(1,255)	1:A:86:VAL:HG11	1:A:90:TYR:H	16	2.16
(1,255)	1:A:86:VAL:HG12	1:A:90:TYR:H	16	2.16
(1,255)	1:A:86:VAL:HG13	1:A:90:TYR:H	16	2.16
(1,1309)	1:A:7:LEU:HD21	1:A:74:TYR:HD1	11	2.16
(1,1309)	1:A:7:LEU:HD21	1:A:74:TYR:HD2	11	2.16
(1,1309)	1:A:7:LEU:HD22	1:A:74:TYR:HD1	11	2.16
(1,1309)	1:A:7:LEU:HD22	1:A:74:TYR:HD2	11	2.16
(1,1309)	1:A:7:LEU:HD23	1:A:74:TYR:HD1	11	2.16
(1,1309)	1:A:7:LEU:HD23	1:A:74:TYR:HD2	11	2.16
(1,2146)	1:A:86:VAL:HG21	1:A:113:PHE:HA	11	2.15
(1,2146)	1:A:86:VAL:HG22	1:A:113:PHE:HA	11	2.15
(1,2146)	1:A:86:VAL:HG23	1:A:113:PHE:HA	11	2.15
(1,1325)	1:A:22:GLU:HG3	1:A:33:LEU:HD11	5	2.14
(1,1325)	1:A:22:GLU:HG3	1:A:33:LEU:HD12	5	2.14
(1,1325)	1:A:22:GLU:HG3	1:A:33:LEU:HD13	5	2.14
(1,1631)	1:A:86:VAL:HG11	1:A:89:GLY:H	16	2.13
(1,1631)	1:A:86:VAL:HG12	1:A:89:GLY:H	16	2.13
(1,1631)	1:A:86:VAL:HG13	1:A:89:GLY:H	16	2.13
(1,1530)	1:A:79:LEU:HD11	1:A:109:VAL:HA	20	2.13
(1,1530)	1:A:79:LEU:HD12	1:A:109:VAL:HA	20	2.13
(1,1530)	1:A:79:LEU:HD13	1:A:109:VAL:HA	20	2.13
(1,1493)	1:A:105:TYR:H	1:A:134:LEU:HD21	3	2.13
(1,1493)	1:A:105:TYR:H	1:A:134:LEU:HD22	3	2.13
(1,1493)	1:A:105:TYR:H	1:A:134:LEU:HD23	3	2.13
(1,255)	1:A:86:VAL:HG11	1:A:90:TYR:H	4	2.12
(1,255)	1:A:86:VAL:HG12	1:A:90:TYR:H	4	2.12
(1,255)	1:A:86:VAL:HG13	1:A:90:TYR:H	4	2.12
(1,1953)	1:A:99:LEU:HD11	1:A:130:TRP:HA	13	2.12
(1,1953)	1:A:99:LEU:HD12	1:A:130:TRP:HA	13	2.12
(1,1953)	1:A:99:LEU:HD13	1:A:130:TRP:HA	13	2.12
(1,1174)	1:A:99:LEU:HD11	1:A:130:TRP:HB3	3	2.12
(1,1174)	1:A:99:LEU:HD12	1:A:130:TRP:HB3	3	2.12
(1,1174)	1:A:99:LEU:HD13	1:A:130:TRP:HB3	3	2.12
(1,1635)	1:A:36:VAL:HG11	1:A:67:ILE:HA	17	2.1
(1,1635)	1:A:36:VAL:HG12	1:A:67:ILE:HA	17	2.1
(1,1635)	1:A:36:VAL:HG13	1:A:67:ILE:HA	17	2.1
(1,1174)	1:A:99:LEU:HD11	1:A:130:TRP:HB3	9	2.1

*Continued on next page...*

*Continued from previous page...*

Key	Atom-1	Atom-2	Model ID	Violation (Å)
(1,1174)	1:A:99:LEU:HD12	1:A:130:TRP:HB3	9	2.1
(1,1174)	1:A:99:LEU:HD13	1:A:130:TRP:HB3	9	2.1
(1,284)	1:A:99:LEU:HD11	1:A:130:TRP:H	15	2.09
(1,284)	1:A:99:LEU:HD12	1:A:130:TRP:H	15	2.09
(1,284)	1:A:99:LEU:HD13	1:A:130:TRP:H	15	2.09
(1,255)	1:A:86:VAL:HG11	1:A:90:TYR:H	12	2.09
(1,255)	1:A:86:VAL:HG12	1:A:90:TYR:H	12	2.09
(1,255)	1:A:86:VAL:HG13	1:A:90:TYR:H	12	2.09
(1,1174)	1:A:99:LEU:HD11	1:A:130:TRP:HB3	10	2.09
(1,1174)	1:A:99:LEU:HD12	1:A:130:TRP:HB3	10	2.09
(1,1174)	1:A:99:LEU:HD13	1:A:130:TRP:HB3	10	2.09
(1,1174)	1:A:99:LEU:HD11	1:A:130:TRP:HB3	13	2.09
(1,1174)	1:A:99:LEU:HD12	1:A:130:TRP:HB3	13	2.09
(1,1174)	1:A:99:LEU:HD13	1:A:130:TRP:HB3	13	2.09
(1,2109)	1:A:81:LEU:HD21	1:A:111:SER:HA	4	2.08
(1,2109)	1:A:81:LEU:HD22	1:A:111:SER:HA	4	2.08
(1,2109)	1:A:81:LEU:HD23	1:A:111:SER:HA	4	2.08
(1,2046)	1:A:9:LEU:HD11	1:A:34:LYS:HA	5	2.08
(1,2046)	1:A:9:LEU:HD12	1:A:34:LYS:HA	5	2.08
(1,2046)	1:A:9:LEU:HD13	1:A:34:LYS:HA	5	2.08
(1,1635)	1:A:36:VAL:HG11	1:A:67:ILE:HA	1	2.08
(1,1635)	1:A:36:VAL:HG12	1:A:67:ILE:HA	1	2.08
(1,1635)	1:A:36:VAL:HG13	1:A:67:ILE:HA	1	2.08
(1,284)	1:A:99:LEU:HD11	1:A:130:TRP:H	13	2.07
(1,284)	1:A:99:LEU:HD12	1:A:130:TRP:H	13	2.07
(1,284)	1:A:99:LEU:HD13	1:A:130:TRP:H	13	2.07
(1,188)	1:A:9:LEU:HD11	1:A:35:GLU:H	10	2.07
(1,188)	1:A:9:LEU:HD12	1:A:35:GLU:H	10	2.07
(1,188)	1:A:9:LEU:HD13	1:A:35:GLU:H	10	2.07
(1,1493)	1:A:105:TYR:H	1:A:134:LEU:HD21	14	2.07
(1,1493)	1:A:105:TYR:H	1:A:134:LEU:HD22	14	2.07
(1,1493)	1:A:105:TYR:H	1:A:134:LEU:HD23	14	2.07
(1,1346)	1:A:7:LEU:H	1:A:81:LEU:HD11	18	2.07
(1,1346)	1:A:7:LEU:H	1:A:81:LEU:HD12	18	2.07
(1,1346)	1:A:7:LEU:H	1:A:81:LEU:HD13	18	2.07
(1,255)	1:A:86:VAL:HG11	1:A:90:TYR:H	20	2.06
(1,255)	1:A:86:VAL:HG12	1:A:90:TYR:H	20	2.06
(1,255)	1:A:86:VAL:HG13	1:A:90:TYR:H	20	2.06
(1,1346)	1:A:7:LEU:H	1:A:81:LEU:HD11	1	2.05
(1,1346)	1:A:7:LEU:H	1:A:81:LEU:HD12	1	2.05
(1,1346)	1:A:7:LEU:H	1:A:81:LEU:HD13	1	2.05
(1,478)	1:A:22:GLU:H	1:A:33:LEU:HD11	5	2.04

*Continued on next page...*

*Continued from previous page...*

Key	Atom-1	Atom-2	Model ID	Violation (Å)
(1,478)	1:A:22:GLU:H	1:A:33:LEU:HD12	5	2.04
(1,478)	1:A:22:GLU:H	1:A:33:LEU:HD13	5	2.04
(1,255)	1:A:86:VAL:HG11	1:A:90:TYR:H	11	2.04
(1,255)	1:A:86:VAL:HG12	1:A:90:TYR:H	11	2.04
(1,255)	1:A:86:VAL:HG13	1:A:90:TYR:H	11	2.04
(1,2046)	1:A:9:LEU:HD11	1:A:34:LYS:HA	20	2.04
(1,2046)	1:A:9:LEU:HD12	1:A:34:LYS:HA	20	2.04
(1,2046)	1:A:9:LEU:HD13	1:A:34:LYS:HA	20	2.04
(1,1493)	1:A:105:TYR:H	1:A:134:LEU:HD21	4	2.04
(1,1493)	1:A:105:TYR:H	1:A:134:LEU:HD22	4	2.04
(1,1493)	1:A:105:TYR:H	1:A:134:LEU:HD23	4	2.04
(1,255)	1:A:86:VAL:HG11	1:A:90:TYR:H	5	2.03
(1,255)	1:A:86:VAL:HG12	1:A:90:TYR:H	5	2.03
(1,255)	1:A:86:VAL:HG13	1:A:90:TYR:H	5	2.03
(1,1631)	1:A:86:VAL:HG11	1:A:89:GLY:H	15	2.03
(1,1631)	1:A:86:VAL:HG12	1:A:89:GLY:H	15	2.03
(1,1631)	1:A:86:VAL:HG13	1:A:89:GLY:H	15	2.03
(1,1346)	1:A:7:LEU:H	1:A:81:LEU:HD11	13	2.03
(1,1346)	1:A:7:LEU:H	1:A:81:LEU:HD12	13	2.03
(1,1346)	1:A:7:LEU:H	1:A:81:LEU:HD13	13	2.03
(1,215)	1:A:36:VAL:HG11	1:A:68:GLN:H	15	2.02
(1,215)	1:A:36:VAL:HG12	1:A:68:GLN:H	15	2.02
(1,215)	1:A:36:VAL:HG13	1:A:68:GLN:H	15	2.02
(1,1704)	1:A:86:VAL:HG21	1:A:114:THR:H	15	2.02
(1,1704)	1:A:86:VAL:HG22	1:A:114:THR:H	15	2.02
(1,1704)	1:A:86:VAL:HG23	1:A:114:THR:H	15	2.02
(1,1346)	1:A:7:LEU:H	1:A:81:LEU:HD11	2	2.02
(1,1346)	1:A:7:LEU:H	1:A:81:LEU:HD12	2	2.02
(1,1346)	1:A:7:LEU:H	1:A:81:LEU:HD13	2	2.02
(1,1264)	1:A:81:LEU:HD21	1:A:110:ALA:H	12	2.02
(1,1264)	1:A:81:LEU:HD22	1:A:110:ALA:H	12	2.02
(1,1264)	1:A:81:LEU:HD23	1:A:110:ALA:H	12	2.02
(1,958)	1:A:108:GLU:HG3	1:A:137:ILE:HG13	6	2.01
(1,1118)	1:A:4:LYS:HD3	1:A:79:LEU:HD21	15	2.01
(1,1118)	1:A:4:LYS:HD3	1:A:79:LEU:HD22	15	2.01
(1,1118)	1:A:4:LYS:HD3	1:A:79:LEU:HD23	15	2.01
(1,2210)	1:A:105:TYR:HD1	1:A:134:LEU:HD21	4	2.0
(1,2210)	1:A:105:TYR:HD1	1:A:134:LEU:HD22	4	2.0
(1,2210)	1:A:105:TYR:HD1	1:A:134:LEU:HD23	4	2.0
(1,2210)	1:A:105:TYR:HD2	1:A:134:LEU:HD21	4	2.0
(1,2210)	1:A:105:TYR:HD2	1:A:134:LEU:HD22	4	2.0
(1,2210)	1:A:105:TYR:HD2	1:A:134:LEU:HD23	4	2.0

*Continued on next page...*

*Continued from previous page...*

Key	Atom-1	Atom-2	Model ID	Violation (Å)
(1,1493)	1:A:105:TYR:H	1:A:134:LEU:HD21	16	2.0
(1,1493)	1:A:105:TYR:H	1:A:134:LEU:HD22	16	2.0
(1,1493)	1:A:105:TYR:H	1:A:134:LEU:HD23	16	2.0
(1,1325)	1:A:22:GLU:HG3	1:A:33:LEU:HD11	9	2.0
(1,1325)	1:A:22:GLU:HG3	1:A:33:LEU:HD12	9	2.0
(1,1325)	1:A:22:GLU:HG3	1:A:33:LEU:HD13	9	2.0
(1,188)	1:A:9:LEU:HD11	1:A:35:GLU:H	3	1.99
(1,188)	1:A:9:LEU:HD12	1:A:35:GLU:H	3	1.99
(1,188)	1:A:9:LEU:HD13	1:A:35:GLU:H	3	1.99
(1,1371)	1:A:9:LEU:HD11	1:A:36:VAL:HA	3	1.99
(1,1371)	1:A:9:LEU:HD12	1:A:36:VAL:HA	3	1.99
(1,1371)	1:A:9:LEU:HD13	1:A:36:VAL:HA	3	1.99
(1,1174)	1:A:99:LEU:HD11	1:A:130:TRP:HB3	14	1.99
(1,1174)	1:A:99:LEU:HD12	1:A:130:TRP:HB3	14	1.99
(1,1174)	1:A:99:LEU:HD13	1:A:130:TRP:HB3	14	1.99
(1,2046)	1:A:9:LEU:HD11	1:A:34:LYS:HA	9	1.98
(1,2046)	1:A:9:LEU:HD12	1:A:34:LYS:HA	9	1.98
(1,2046)	1:A:9:LEU:HD13	1:A:34:LYS:HA	9	1.98
(1,1758)	1:A:86:VAL:HG21	1:A:116:ALA:HB1	5	1.98
(1,1758)	1:A:86:VAL:HG21	1:A:116:ALA:HB2	5	1.98
(1,1758)	1:A:86:VAL:HG21	1:A:116:ALA:HB3	5	1.98
(1,1758)	1:A:86:VAL:HG22	1:A:116:ALA:HB1	5	1.98
(1,1758)	1:A:86:VAL:HG22	1:A:116:ALA:HB2	5	1.98
(1,1758)	1:A:86:VAL:HG22	1:A:116:ALA:HB3	5	1.98
(1,1758)	1:A:86:VAL:HG23	1:A:116:ALA:HB1	5	1.98
(1,1758)	1:A:86:VAL:HG23	1:A:116:ALA:HB2	5	1.98
(1,1758)	1:A:86:VAL:HG23	1:A:116:ALA:HB3	5	1.98
(1,1567)	1:A:10:TYR:H	1:A:36:VAL:HG21	20	1.98
(1,1567)	1:A:10:TYR:H	1:A:36:VAL:HG22	20	1.98
(1,1567)	1:A:10:TYR:H	1:A:36:VAL:HG23	20	1.98
(1,1370)	1:A:9:LEU:HD11	1:A:34:LYS:HG3	5	1.98
(1,1370)	1:A:9:LEU:HD12	1:A:34:LYS:HG3	5	1.98
(1,1370)	1:A:9:LEU:HD13	1:A:34:LYS:HG3	5	1.98
(1,2210)	1:A:105:TYR:HD1	1:A:134:LEU:HD21	1	1.96
(1,2210)	1:A:105:TYR:HD1	1:A:134:LEU:HD22	1	1.96
(1,2210)	1:A:105:TYR:HD1	1:A:134:LEU:HD23	1	1.96
(1,2210)	1:A:105:TYR:HD2	1:A:134:LEU:HD21	1	1.96
(1,2210)	1:A:105:TYR:HD2	1:A:134:LEU:HD22	1	1.96
(1,2210)	1:A:105:TYR:HD2	1:A:134:LEU:HD23	1	1.96
(1,2146)	1:A:86:VAL:HG21	1:A:113:PHE:HA	13	1.96
(1,2146)	1:A:86:VAL:HG22	1:A:113:PHE:HA	13	1.96
(1,2146)	1:A:86:VAL:HG23	1:A:113:PHE:HA	13	1.96

*Continued on next page...*

*Continued from previous page...*

Key	Atom-1	Atom-2	Model ID	Violation (Å)
(1,2097)	1:A:32:GLU:HA	1:A:33:LEU:HD21	1	1.96
(1,2097)	1:A:32:GLU:HA	1:A:33:LEU:HD22	1	1.96
(1,2097)	1:A:32:GLU:HA	1:A:33:LEU:HD23	1	1.96
(1,2210)	1:A:105:TYR:HD1	1:A:134:LEU:HD21	14	1.95
(1,2210)	1:A:105:TYR:HD1	1:A:134:LEU:HD22	14	1.95
(1,2210)	1:A:105:TYR:HD1	1:A:134:LEU:HD23	14	1.95
(1,2210)	1:A:105:TYR:HD2	1:A:134:LEU:HD21	14	1.95
(1,2210)	1:A:105:TYR:HD2	1:A:134:LEU:HD22	14	1.95
(1,2210)	1:A:105:TYR:HD2	1:A:134:LEU:HD23	14	1.95
(1,1953)	1:A:99:LEU:HD11	1:A:130:TRP:HA	14	1.95
(1,1953)	1:A:99:LEU:HD12	1:A:130:TRP:HA	14	1.95
(1,1953)	1:A:99:LEU:HD13	1:A:130:TRP:HA	14	1.95
(1,1370)	1:A:9:LEU:HD11	1:A:34:LYS:HG3	6	1.95
(1,1370)	1:A:9:LEU:HD12	1:A:34:LYS:HG3	6	1.95
(1,1370)	1:A:9:LEU:HD13	1:A:34:LYS:HG3	6	1.95
(1,1704)	1:A:86:VAL:HG21	1:A:114:THR:H	13	1.94
(1,1704)	1:A:86:VAL:HG22	1:A:114:THR:H	13	1.94
(1,1704)	1:A:86:VAL:HG23	1:A:114:THR:H	13	1.94
(1,1346)	1:A:7:LEU:H	1:A:81:LEU:HD11	9	1.94
(1,1346)	1:A:7:LEU:H	1:A:81:LEU:HD12	9	1.94
(1,1346)	1:A:7:LEU:H	1:A:81:LEU:HD13	9	1.94
(1,1704)	1:A:86:VAL:HG21	1:A:114:THR:H	20	1.93
(1,1704)	1:A:86:VAL:HG22	1:A:114:THR:H	20	1.93
(1,1704)	1:A:86:VAL:HG23	1:A:114:THR:H	20	1.93
(1,1953)	1:A:99:LEU:HD11	1:A:130:TRP:HA	16	1.92
(1,1953)	1:A:99:LEU:HD12	1:A:130:TRP:HA	16	1.92
(1,1953)	1:A:99:LEU:HD13	1:A:130:TRP:HA	16	1.92
(1,1896)	1:A:86:VAL:HG11	1:A:88:SER:HA	13	1.92
(1,1896)	1:A:86:VAL:HG12	1:A:88:SER:HA	13	1.92
(1,1896)	1:A:86:VAL:HG13	1:A:88:SER:HA	13	1.92
(1,1631)	1:A:86:VAL:HG11	1:A:89:GLY:H	13	1.91
(1,1631)	1:A:86:VAL:HG12	1:A:89:GLY:H	13	1.91
(1,1631)	1:A:86:VAL:HG13	1:A:89:GLY:H	13	1.91
(1,1301)	1:A:22:GLU:HA	1:A:33:LEU:HD11	16	1.9
(1,1301)	1:A:22:GLU:HA	1:A:33:LEU:HD12	16	1.9
(1,1301)	1:A:22:GLU:HA	1:A:33:LEU:HD13	16	1.9
(1,974)	1:A:7:LEU:HD11	1:A:32:GLU:HG3	4	1.89
(1,974)	1:A:7:LEU:HD12	1:A:32:GLU:HG3	4	1.89
(1,974)	1:A:7:LEU:HD13	1:A:32:GLU:HG3	4	1.89
(1,2210)	1:A:105:TYR:HD1	1:A:134:LEU:HD21	9	1.89
(1,2210)	1:A:105:TYR:HD1	1:A:134:LEU:HD22	9	1.89
(1,2210)	1:A:105:TYR:HD1	1:A:134:LEU:HD23	9	1.89

*Continued on next page...*



*Continued from previous page...*

Key	Atom-1	Atom-2	Model ID	Violation (Å)
(1,2210)	1:A:105:TYR:HD2	1:A:134:LEU:HD21	9	1.89
(1,2210)	1:A:105:TYR:HD2	1:A:134:LEU:HD22	9	1.89
(1,2210)	1:A:105:TYR:HD2	1:A:134:LEU:HD23	9	1.89
(1,2097)	1:A:32:GLU:HA	1:A:33:LEU:HD21	17	1.89
(1,2097)	1:A:32:GLU:HA	1:A:33:LEU:HD22	17	1.89
(1,2097)	1:A:32:GLU:HA	1:A:33:LEU:HD23	17	1.89
(1,2046)	1:A:9:LEU:HD11	1:A:34:LYS:HA	12	1.89
(1,2046)	1:A:9:LEU:HD12	1:A:34:LYS:HA	12	1.89
(1,2046)	1:A:9:LEU:HD13	1:A:34:LYS:HA	12	1.89
(1,1953)	1:A:99:LEU:HD11	1:A:130:TRP:HA	3	1.89
(1,1953)	1:A:99:LEU:HD12	1:A:130:TRP:HA	3	1.89
(1,1953)	1:A:99:LEU:HD13	1:A:130:TRP:HA	3	1.89
(1,2046)	1:A:9:LEU:HD11	1:A:34:LYS:HA	6	1.88
(1,2046)	1:A:9:LEU:HD12	1:A:34:LYS:HA	6	1.88
(1,2046)	1:A:9:LEU:HD13	1:A:34:LYS:HA	6	1.88
(1,2046)	1:A:9:LEU:HD11	1:A:34:LYS:HA	10	1.88
(1,2046)	1:A:9:LEU:HD12	1:A:34:LYS:HA	10	1.88
(1,2046)	1:A:9:LEU:HD13	1:A:34:LYS:HA	10	1.88
(1,1953)	1:A:99:LEU:HD11	1:A:130:TRP:HA	10	1.88
(1,1953)	1:A:99:LEU:HD12	1:A:130:TRP:HA	10	1.88
(1,1953)	1:A:99:LEU:HD13	1:A:130:TRP:HA	10	1.88
(1,1605)	1:A:7:LEU:HD11	1:A:33:LEU:H	13	1.88
(1,1605)	1:A:7:LEU:HD12	1:A:33:LEU:H	13	1.88
(1,1605)	1:A:7:LEU:HD13	1:A:33:LEU:H	13	1.88
(1,1526)	1:A:79:LEU:HD11	1:A:110:ALA:H	20	1.87
(1,1526)	1:A:79:LEU:HD12	1:A:110:ALA:H	20	1.87
(1,1526)	1:A:79:LEU:HD13	1:A:110:ALA:H	20	1.87
(1,1437)	1:A:55:LEU:HD11	1:A:88:SER:HB3	19	1.87
(1,1437)	1:A:55:LEU:HD12	1:A:88:SER:HB3	19	1.87
(1,1437)	1:A:55:LEU:HD13	1:A:88:SER:HB3	19	1.87
(1,1371)	1:A:9:LEU:HD11	1:A:36:VAL:HA	18	1.87
(1,1371)	1:A:9:LEU:HD12	1:A:36:VAL:HA	18	1.87
(1,1371)	1:A:9:LEU:HD13	1:A:36:VAL:HA	18	1.87
(1,1301)	1:A:22:GLU:HA	1:A:33:LEU:HD11	5	1.87
(1,1301)	1:A:22:GLU:HA	1:A:33:LEU:HD12	5	1.87
(1,1301)	1:A:22:GLU:HA	1:A:33:LEU:HD13	5	1.87
(1,1896)	1:A:86:VAL:HG11	1:A:88:SER:HA	10	1.86
(1,1896)	1:A:86:VAL:HG12	1:A:88:SER:HA	10	1.86
(1,1896)	1:A:86:VAL:HG13	1:A:88:SER:HA	10	1.86
(1,1383)	1:A:9:LEU:HD11	1:A:34:LYS:H	2	1.86
(1,1383)	1:A:9:LEU:HD12	1:A:34:LYS:H	2	1.86
(1,1383)	1:A:9:LEU:HD13	1:A:34:LYS:H	2	1.86

*Continued on next page...*

*Continued from previous page...*

Key	Atom-1	Atom-2	Model ID	Violation (Å)
(1,974)	1:A:7:LEU:HD11	1:A:32:GLU:HG3	19	1.85
(1,974)	1:A:7:LEU:HD12	1:A:32:GLU:HG3	19	1.85
(1,974)	1:A:7:LEU:HD13	1:A:32:GLU:HG3	19	1.85
(1,2097)	1:A:32:GLU:HA	1:A:33:LEU:HD21	9	1.85
(1,2097)	1:A:32:GLU:HA	1:A:33:LEU:HD22	9	1.85
(1,2097)	1:A:32:GLU:HA	1:A:33:LEU:HD23	9	1.85
(1,2046)	1:A:9:LEU:HD11	1:A:34:LYS:HA	2	1.85
(1,2046)	1:A:9:LEU:HD12	1:A:34:LYS:HA	2	1.85
(1,2046)	1:A:9:LEU:HD13	1:A:34:LYS:HA	2	1.85
(1,1896)	1:A:86:VAL:HG11	1:A:88:SER:HA	20	1.85
(1,1896)	1:A:86:VAL:HG12	1:A:88:SER:HA	20	1.85
(1,1896)	1:A:86:VAL:HG13	1:A:88:SER:HA	20	1.85
(1,1704)	1:A:86:VAL:HG21	1:A:114:THR:H	14	1.85
(1,1704)	1:A:86:VAL:HG22	1:A:114:THR:H	14	1.85
(1,1704)	1:A:86:VAL:HG23	1:A:114:THR:H	14	1.85
(1,1383)	1:A:9:LEU:HD11	1:A:34:LYS:H	12	1.85
(1,1383)	1:A:9:LEU:HD12	1:A:34:LYS:H	12	1.85
(1,1383)	1:A:9:LEU:HD13	1:A:34:LYS:H	12	1.85
(1,1371)	1:A:9:LEU:HD11	1:A:36:VAL:HA	7	1.85
(1,1371)	1:A:9:LEU:HD12	1:A:36:VAL:HA	7	1.85
(1,1371)	1:A:9:LEU:HD13	1:A:36:VAL:HA	7	1.85
(1,1311)	1:A:7:LEU:HD21	1:A:74:TYR:HA	8	1.85
(1,1311)	1:A:7:LEU:HD22	1:A:74:TYR:HA	8	1.85
(1,1311)	1:A:7:LEU:HD23	1:A:74:TYR:HA	8	1.85
(1,1309)	1:A:7:LEU:HD21	1:A:74:TYR:HD1	3	1.85
(1,1309)	1:A:7:LEU:HD21	1:A:74:TYR:HD2	3	1.85
(1,1309)	1:A:7:LEU:HD22	1:A:74:TYR:HD1	3	1.85
(1,1309)	1:A:7:LEU:HD22	1:A:74:TYR:HD2	3	1.85
(1,1309)	1:A:7:LEU:HD23	1:A:74:TYR:HD1	3	1.85
(1,1309)	1:A:7:LEU:HD23	1:A:74:TYR:HD2	3	1.85
(1,993)	1:A:145:GLU:HG3	1:A:148:LYS:HE3	20	1.84
(1,2146)	1:A:86:VAL:HG21	1:A:113:PHE:HA	12	1.84
(1,2146)	1:A:86:VAL:HG22	1:A:113:PHE:HA	12	1.84
(1,2146)	1:A:86:VAL:HG23	1:A:113:PHE:HA	12	1.84
(1,1896)	1:A:86:VAL:HG11	1:A:88:SER:HA	6	1.84
(1,1896)	1:A:86:VAL:HG12	1:A:88:SER:HA	6	1.84
(1,1896)	1:A:86:VAL:HG13	1:A:88:SER:HA	6	1.84
(1,1758)	1:A:86:VAL:HG21	1:A:116:ALA:HB1	15	1.84
(1,1758)	1:A:86:VAL:HG21	1:A:116:ALA:HB2	15	1.84
(1,1758)	1:A:86:VAL:HG21	1:A:116:ALA:HB3	15	1.84
(1,1758)	1:A:86:VAL:HG22	1:A:116:ALA:HB1	15	1.84
(1,1758)	1:A:86:VAL:HG22	1:A:116:ALA:HB2	15	1.84

*Continued on next page...*

*Continued from previous page...*

Key	Atom-1	Atom-2	Model ID	Violation (Å)
(1,1758)	1:A:86:VAL:HG22	1:A:116:ALA:HB3	15	1.84
(1,1758)	1:A:86:VAL:HG23	1:A:116:ALA:HB1	15	1.84
(1,1758)	1:A:86:VAL:HG23	1:A:116:ALA:HB2	15	1.84
(1,1758)	1:A:86:VAL:HG23	1:A:116:ALA:HB3	15	1.84
(1,1526)	1:A:79:LEU:HD11	1:A:110:ALA:H	10	1.84
(1,1526)	1:A:79:LEU:HD12	1:A:110:ALA:H	10	1.84
(1,1526)	1:A:79:LEU:HD13	1:A:110:ALA:H	10	1.84
(1,974)	1:A:7:LEU:HD11	1:A:32:GLU:HG3	8	1.82
(1,974)	1:A:7:LEU:HD12	1:A:32:GLU:HG3	8	1.82
(1,974)	1:A:7:LEU:HD13	1:A:32:GLU:HG3	8	1.82
(1,517)	1:A:74:TYR:H	1:A:75:ASN:HD22	20	1.82
(1,284)	1:A:99:LEU:HD11	1:A:130:TRP:H	14	1.82
(1,284)	1:A:99:LEU:HD12	1:A:130:TRP:H	14	1.82
(1,284)	1:A:99:LEU:HD13	1:A:130:TRP:H	14	1.82
(1,2097)	1:A:32:GLU:HA	1:A:33:LEU:HD21	5	1.81
(1,2097)	1:A:32:GLU:HA	1:A:33:LEU:HD22	5	1.81
(1,2097)	1:A:32:GLU:HA	1:A:33:LEU:HD23	5	1.81
(1,1455)	1:A:102:MET:H	1:A:103:LYS:HG3	19	1.81
(1,1309)	1:A:7:LEU:HD21	1:A:74:TYR:HD1	8	1.81
(1,1309)	1:A:7:LEU:HD21	1:A:74:TYR:HD2	8	1.81
(1,1309)	1:A:7:LEU:HD22	1:A:74:TYR:HD1	8	1.81
(1,1309)	1:A:7:LEU:HD22	1:A:74:TYR:HD2	8	1.81
(1,1309)	1:A:7:LEU:HD23	1:A:74:TYR:HD1	8	1.81
(1,1309)	1:A:7:LEU:HD23	1:A:74:TYR:HD2	8	1.81
(1,1631)	1:A:86:VAL:HG11	1:A:89:GLY:H	4	1.8
(1,1631)	1:A:86:VAL:HG12	1:A:89:GLY:H	4	1.8
(1,1631)	1:A:86:VAL:HG13	1:A:89:GLY:H	4	1.8
(1,1605)	1:A:7:LEU:HD11	1:A:33:LEU:H	8	1.8
(1,1605)	1:A:7:LEU:HD12	1:A:33:LEU:H	8	1.8
(1,1605)	1:A:7:LEU:HD13	1:A:33:LEU:H	8	1.8
(1,1497)	1:A:105:TYR:HB3	1:A:134:LEU:HD21	9	1.8
(1,1497)	1:A:105:TYR:HB3	1:A:134:LEU:HD22	9	1.8
(1,1497)	1:A:105:TYR:HB3	1:A:134:LEU:HD23	9	1.8
(1,577)	1:A:97:THR:H	1:A:99:LEU:HB3	15	1.79
(1,284)	1:A:99:LEU:HD11	1:A:130:TRP:H	16	1.79
(1,284)	1:A:99:LEU:HD12	1:A:130:TRP:H	16	1.79
(1,284)	1:A:99:LEU:HD13	1:A:130:TRP:H	16	1.79
(1,528)	1:A:104:ASN:H	1:A:134:LEU:HD21	12	1.78
(1,528)	1:A:104:ASN:H	1:A:134:LEU:HD22	12	1.78
(1,528)	1:A:104:ASN:H	1:A:134:LEU:HD23	12	1.78
(1,528)	1:A:104:ASN:H	1:A:134:LEU:HD21	17	1.78
(1,528)	1:A:104:ASN:H	1:A:134:LEU:HD22	17	1.78

*Continued on next page...*

*Continued from previous page...*

Key	Atom-1	Atom-2	Model ID	Violation (Å)
(1,528)	1:A:104:ASN:H	1:A:134:LEU:HD23	17	1.78
(1,517)	1:A:74:TYR:H	1:A:75:ASN:HD22	16	1.78
(1,517)	1:A:74:TYR:H	1:A:75:ASN:HD22	19	1.78
(1,986)	1:A:9:LEU:HD11	1:A:34:LYS:HB3	20	1.77
(1,986)	1:A:9:LEU:HD12	1:A:34:LYS:HB3	20	1.77
(1,986)	1:A:9:LEU:HD13	1:A:34:LYS:HB3	20	1.77
(1,577)	1:A:97:THR:H	1:A:99:LEU:HB3	8	1.77
(1,2046)	1:A:9:LEU:HD11	1:A:34:LYS:HA	3	1.77
(1,2046)	1:A:9:LEU:HD12	1:A:34:LYS:HA	3	1.77
(1,2046)	1:A:9:LEU:HD13	1:A:34:LYS:HA	3	1.77
(1,1530)	1:A:79:LEU:HD11	1:A:109:VAL:HA	10	1.77
(1,1530)	1:A:79:LEU:HD12	1:A:109:VAL:HA	10	1.77
(1,1530)	1:A:79:LEU:HD13	1:A:109:VAL:HA	10	1.77
(1,1174)	1:A:99:LEU:HD11	1:A:130:TRP:HB3	16	1.77
(1,1174)	1:A:99:LEU:HD12	1:A:130:TRP:HB3	16	1.77
(1,1174)	1:A:99:LEU:HD13	1:A:130:TRP:HB3	16	1.77
(1,517)	1:A:74:TYR:H	1:A:75:ASN:HD22	6	1.76
(1,517)	1:A:74:TYR:H	1:A:75:ASN:HD22	15	1.76
(1,2146)	1:A:86:VAL:HG21	1:A:113:PHE:HA	20	1.76
(1,2146)	1:A:86:VAL:HG22	1:A:113:PHE:HA	20	1.76
(1,2146)	1:A:86:VAL:HG23	1:A:113:PHE:HA	20	1.76
(1,1371)	1:A:9:LEU:HD11	1:A:36:VAL:HA	12	1.76
(1,1371)	1:A:9:LEU:HD12	1:A:36:VAL:HA	12	1.76
(1,1371)	1:A:9:LEU:HD13	1:A:36:VAL:HA	12	1.76
(1,2097)	1:A:32:GLU:HA	1:A:33:LEU:HD21	11	1.75
(1,2097)	1:A:32:GLU:HA	1:A:33:LEU:HD22	11	1.75
(1,2097)	1:A:32:GLU:HA	1:A:33:LEU:HD23	11	1.75
(1,188)	1:A:9:LEU:HD11	1:A:35:GLU:H	5	1.75
(1,188)	1:A:9:LEU:HD12	1:A:35:GLU:H	5	1.75
(1,188)	1:A:9:LEU:HD13	1:A:35:GLU:H	5	1.75
(1,1631)	1:A:86:VAL:HG11	1:A:89:GLY:H	10	1.75
(1,1631)	1:A:86:VAL:HG12	1:A:89:GLY:H	10	1.75
(1,1631)	1:A:86:VAL:HG13	1:A:89:GLY:H	10	1.75
(1,1605)	1:A:7:LEU:HD11	1:A:33:LEU:H	4	1.75
(1,1605)	1:A:7:LEU:HD12	1:A:33:LEU:H	4	1.75
(1,1605)	1:A:7:LEU:HD13	1:A:33:LEU:H	4	1.75
(1,1564)	1:A:9:LEU:H	1:A:36:VAL:HG21	1	1.75
(1,1564)	1:A:9:LEU:H	1:A:36:VAL:HG22	1	1.75
(1,1564)	1:A:9:LEU:H	1:A:36:VAL:HG23	1	1.75
(1,1497)	1:A:105:TYR:HB3	1:A:134:LEU:HD21	12	1.75
(1,1497)	1:A:105:TYR:HB3	1:A:134:LEU:HD22	12	1.75
(1,1497)	1:A:105:TYR:HB3	1:A:134:LEU:HD23	12	1.75

*Continued on next page...*

*Continued from previous page...*

Key	Atom-1	Atom-2	Model ID	Violation (Å)
(1,781)	1:A:10:TYR:HB3	1:A:83:GLY:HA2	17	1.74
(1,577)	1:A:97:THR:H	1:A:99:LEU:HB3	16	1.74
(1,2097)	1:A:32:GLU:HA	1:A:33:LEU:HD21	2	1.74
(1,2097)	1:A:32:GLU:HA	1:A:33:LEU:HD22	2	1.74
(1,2097)	1:A:32:GLU:HA	1:A:33:LEU:HD23	2	1.74
(1,1564)	1:A:9:LEU:H	1:A:36:VAL:HG21	17	1.74
(1,1564)	1:A:9:LEU:H	1:A:36:VAL:HG22	17	1.74
(1,1564)	1:A:9:LEU:H	1:A:36:VAL:HG23	17	1.74
(1,993)	1:A:145:GLU:HG3	1:A:148:LYS:HE3	2	1.73
(1,577)	1:A:97:THR:H	1:A:99:LEU:HB3	20	1.73
(1,284)	1:A:99:LEU:HD11	1:A:130:TRP:H	10	1.73
(1,284)	1:A:99:LEU:HD12	1:A:130:TRP:H	10	1.73
(1,284)	1:A:99:LEU:HD13	1:A:130:TRP:H	10	1.73
(1,2210)	1:A:105:TYR:HD1	1:A:134:LEU:HD21	16	1.73
(1,2210)	1:A:105:TYR:HD1	1:A:134:LEU:HD22	16	1.73
(1,2210)	1:A:105:TYR:HD1	1:A:134:LEU:HD23	16	1.73
(1,2210)	1:A:105:TYR:HD2	1:A:134:LEU:HD21	16	1.73
(1,2210)	1:A:105:TYR:HD2	1:A:134:LEU:HD22	16	1.73
(1,2210)	1:A:105:TYR:HD2	1:A:134:LEU:HD23	16	1.73
(1,1758)	1:A:86:VAL:HG21	1:A:116:ALA:HB1	11	1.73
(1,1758)	1:A:86:VAL:HG21	1:A:116:ALA:HB2	11	1.73
(1,1758)	1:A:86:VAL:HG21	1:A:116:ALA:HB3	11	1.73
(1,1758)	1:A:86:VAL:HG22	1:A:116:ALA:HB1	11	1.73
(1,1758)	1:A:86:VAL:HG22	1:A:116:ALA:HB2	11	1.73
(1,1758)	1:A:86:VAL:HG22	1:A:116:ALA:HB3	11	1.73
(1,1758)	1:A:86:VAL:HG23	1:A:116:ALA:HB1	11	1.73
(1,1758)	1:A:86:VAL:HG23	1:A:116:ALA:HB2	11	1.73
(1,1758)	1:A:86:VAL:HG23	1:A:116:ALA:HB3	11	1.73
(1,1493)	1:A:105:TYR:H	1:A:134:LEU:HD21	18	1.73
(1,1493)	1:A:105:TYR:H	1:A:134:LEU:HD22	18	1.73
(1,1493)	1:A:105:TYR:H	1:A:134:LEU:HD23	18	1.73
(1,1309)	1:A:7:LEU:HD21	1:A:74:TYR:HD1	19	1.73
(1,1309)	1:A:7:LEU:HD21	1:A:74:TYR:HD2	19	1.73
(1,1309)	1:A:7:LEU:HD22	1:A:74:TYR:HD1	19	1.73
(1,1309)	1:A:7:LEU:HD22	1:A:74:TYR:HD2	19	1.73
(1,1309)	1:A:7:LEU:HD23	1:A:74:TYR:HD1	19	1.73
(1,1309)	1:A:7:LEU:HD23	1:A:74:TYR:HD2	19	1.73
(1,577)	1:A:97:THR:H	1:A:99:LEU:HB3	2	1.72
(1,2152)	1:A:86:VAL:HG21	1:A:116:ALA:HA	14	1.72
(1,2152)	1:A:86:VAL:HG22	1:A:116:ALA:HA	14	1.72
(1,2152)	1:A:86:VAL:HG23	1:A:116:ALA:HA	14	1.72
(1,2146)	1:A:86:VAL:HG21	1:A:113:PHE:HA	10	1.72

*Continued on next page...*

*Continued from previous page...*

Key	Atom-1	Atom-2	Model ID	Violation (Å)
(1,2146)	1:A:86:VAL:HG22	1:A:113:PHE:HA	10	1.72
(1,2146)	1:A:86:VAL:HG23	1:A:113:PHE:HA	10	1.72
(1,2097)	1:A:32:GLU:HA	1:A:33:LEU:HD21	16	1.72
(1,2097)	1:A:32:GLU:HA	1:A:33:LEU:HD22	16	1.72
(1,2097)	1:A:32:GLU:HA	1:A:33:LEU:HD23	16	1.72
(1,1953)	1:A:99:LEU:HD11	1:A:130:TRP:HA	9	1.72
(1,1953)	1:A:99:LEU:HD12	1:A:130:TRP:HA	9	1.72
(1,1953)	1:A:99:LEU:HD13	1:A:130:TRP:HA	9	1.72
(1,1758)	1:A:86:VAL:HG21	1:A:116:ALA:HB1	12	1.72
(1,1758)	1:A:86:VAL:HG21	1:A:116:ALA:HB2	12	1.72
(1,1758)	1:A:86:VAL:HG21	1:A:116:ALA:HB3	12	1.72
(1,1758)	1:A:86:VAL:HG22	1:A:116:ALA:HB1	12	1.72
(1,1758)	1:A:86:VAL:HG22	1:A:116:ALA:HB2	12	1.72
(1,1758)	1:A:86:VAL:HG22	1:A:116:ALA:HB3	12	1.72
(1,1758)	1:A:86:VAL:HG23	1:A:116:ALA:HB1	12	1.72
(1,1758)	1:A:86:VAL:HG23	1:A:116:ALA:HB2	12	1.72
(1,1758)	1:A:86:VAL:HG23	1:A:116:ALA:HB3	12	1.72
(1,577)	1:A:97:THR:H	1:A:99:LEU:HB3	10	1.71
(1,1382)	1:A:7:LEU:HD11	1:A:34:LYS:HG3	13	1.71
(1,1382)	1:A:7:LEU:HD12	1:A:34:LYS:HG3	13	1.71
(1,1382)	1:A:7:LEU:HD13	1:A:34:LYS:HG3	13	1.71
(1,528)	1:A:104:ASN:H	1:A:134:LEU:HD21	16	1.7
(1,528)	1:A:104:ASN:H	1:A:134:LEU:HD22	16	1.7
(1,528)	1:A:104:ASN:H	1:A:134:LEU:HD23	16	1.7
(1,2146)	1:A:86:VAL:HG21	1:A:113:PHE:HA	5	1.7
(1,2146)	1:A:86:VAL:HG22	1:A:113:PHE:HA	5	1.7
(1,2146)	1:A:86:VAL:HG23	1:A:113:PHE:HA	5	1.7
(1,1568)	1:A:9:LEU:HA	1:A:36:VAL:HG21	8	1.7
(1,1568)	1:A:9:LEU:HA	1:A:36:VAL:HG22	8	1.7
(1,1568)	1:A:9:LEU:HA	1:A:36:VAL:HG23	8	1.7
(1,1567)	1:A:10:TYR:H	1:A:36:VAL:HG21	17	1.7
(1,1567)	1:A:10:TYR:H	1:A:36:VAL:HG22	17	1.7
(1,1567)	1:A:10:TYR:H	1:A:36:VAL:HG23	17	1.7
(1,1346)	1:A:7:LEU:H	1:A:81:LEU:HD11	7	1.7
(1,1346)	1:A:7:LEU:H	1:A:81:LEU:HD12	7	1.7
(1,1346)	1:A:7:LEU:H	1:A:81:LEU:HD13	7	1.7
(1,813)	1:A:4:LYS:H	1:A:5:LYS:HE3	10	1.69
(1,781)	1:A:10:TYR:HB3	1:A:83:GLY:HA2	6	1.69
(1,781)	1:A:10:TYR:HB3	1:A:83:GLY:HA2	12	1.69
(1,577)	1:A:97:THR:H	1:A:99:LEU:HB3	17	1.69
(1,1704)	1:A:86:VAL:HG21	1:A:114:THR:H	4	1.69
(1,1704)	1:A:86:VAL:HG22	1:A:114:THR:H	4	1.69

*Continued on next page...*

*Continued from previous page...*

Key	Atom-1	Atom-2	Model ID	Violation (Å)
(1,1704)	1:A:86:VAL:HG23	1:A:114:THR:H	4	1.69
(1,1174)	1:A:99:LEU:HD11	1:A:130:TRP:HB3	8	1.69
(1,1174)	1:A:99:LEU:HD12	1:A:130:TRP:HB3	8	1.69
(1,1174)	1:A:99:LEU:HD13	1:A:130:TRP:HB3	8	1.69
(1,577)	1:A:97:THR:H	1:A:99:LEU:HB3	6	1.68
(1,577)	1:A:97:THR:H	1:A:99:LEU:HB3	7	1.68
(1,284)	1:A:99:LEU:HD11	1:A:130:TRP:H	9	1.68
(1,284)	1:A:99:LEU:HD12	1:A:130:TRP:H	9	1.68
(1,284)	1:A:99:LEU:HD13	1:A:130:TRP:H	9	1.68
(1,215)	1:A:36:VAL:HG11	1:A:68:GLN:H	11	1.68
(1,215)	1:A:36:VAL:HG12	1:A:68:GLN:H	11	1.68
(1,215)	1:A:36:VAL:HG13	1:A:68:GLN:H	11	1.68
(1,1383)	1:A:9:LEU:HD11	1:A:34:LYS:H	17	1.68
(1,1383)	1:A:9:LEU:HD12	1:A:34:LYS:H	17	1.68
(1,1383)	1:A:9:LEU:HD13	1:A:34:LYS:H	17	1.68
(1,832)	1:A:19:LYS:H	1:A:19:LYS:HE3	13	1.67
(1,284)	1:A:99:LEU:HD11	1:A:130:TRP:H	8	1.67
(1,284)	1:A:99:LEU:HD12	1:A:130:TRP:H	8	1.67
(1,284)	1:A:99:LEU:HD13	1:A:130:TRP:H	8	1.67
(1,215)	1:A:36:VAL:HG11	1:A:68:GLN:H	8	1.67
(1,215)	1:A:36:VAL:HG12	1:A:68:GLN:H	8	1.67
(1,215)	1:A:36:VAL:HG13	1:A:68:GLN:H	8	1.67
(1,1953)	1:A:99:LEU:HD11	1:A:130:TRP:HA	8	1.67
(1,1953)	1:A:99:LEU:HD12	1:A:130:TRP:HA	8	1.67
(1,1953)	1:A:99:LEU:HD13	1:A:130:TRP:HA	8	1.67
(1,1383)	1:A:9:LEU:HD11	1:A:34:LYS:H	9	1.67
(1,1383)	1:A:9:LEU:HD12	1:A:34:LYS:H	9	1.67
(1,1383)	1:A:9:LEU:HD13	1:A:34:LYS:H	9	1.67
(1,1311)	1:A:7:LEU:HD21	1:A:74:TYR:HA	19	1.67
(1,1311)	1:A:7:LEU:HD22	1:A:74:TYR:HA	19	1.67
(1,1311)	1:A:7:LEU:HD23	1:A:74:TYR:HA	19	1.67
(1,974)	1:A:7:LEU:HD11	1:A:32:GLU:HG3	5	1.66
(1,974)	1:A:7:LEU:HD12	1:A:32:GLU:HG3	5	1.66
(1,974)	1:A:7:LEU:HD13	1:A:32:GLU:HG3	5	1.66
(1,284)	1:A:99:LEU:HD11	1:A:130:TRP:H	20	1.66
(1,284)	1:A:99:LEU:HD12	1:A:130:TRP:H	20	1.66
(1,284)	1:A:99:LEU:HD13	1:A:130:TRP:H	20	1.66
(1,188)	1:A:9:LEU:HD11	1:A:35:GLU:H	6	1.66
(1,188)	1:A:9:LEU:HD12	1:A:35:GLU:H	6	1.66
(1,188)	1:A:9:LEU:HD13	1:A:35:GLU:H	6	1.66
(1,577)	1:A:97:THR:H	1:A:99:LEU:HB3	13	1.65
(1,2210)	1:A:105:TYR:HD1	1:A:134:LEU:HD21	12	1.65

*Continued on next page...*

*Continued from previous page...*

Key	Atom-1	Atom-2	Model ID	Violation (Å)
(1,2210)	1:A:105:TYR:HD1	1:A:134:LEU:HD22	12	1.65
(1,2210)	1:A:105:TYR:HD1	1:A:134:LEU:HD23	12	1.65
(1,2210)	1:A:105:TYR:HD2	1:A:134:LEU:HD21	12	1.65
(1,2210)	1:A:105:TYR:HD2	1:A:134:LEU:HD22	12	1.65
(1,2210)	1:A:105:TYR:HD2	1:A:134:LEU:HD23	12	1.65
(1,188)	1:A:9:LEU:HD11	1:A:35:GLU:H	2	1.65
(1,188)	1:A:9:LEU:HD12	1:A:35:GLU:H	2	1.65
(1,188)	1:A:9:LEU:HD13	1:A:35:GLU:H	2	1.65
(1,1704)	1:A:86:VAL:HG21	1:A:114:THR:H	5	1.65
(1,1704)	1:A:86:VAL:HG22	1:A:114:THR:H	5	1.65
(1,1704)	1:A:86:VAL:HG23	1:A:114:THR:H	5	1.65
(1,1536)	1:A:79:LEU:HD11	1:A:110:ALA:HB1	7	1.65
(1,1536)	1:A:79:LEU:HD11	1:A:110:ALA:HB2	7	1.65
(1,1536)	1:A:79:LEU:HD11	1:A:110:ALA:HB3	7	1.65
(1,1536)	1:A:79:LEU:HD12	1:A:110:ALA:HB1	7	1.65
(1,1536)	1:A:79:LEU:HD12	1:A:110:ALA:HB2	7	1.65
(1,1536)	1:A:79:LEU:HD12	1:A:110:ALA:HB3	7	1.65
(1,1536)	1:A:79:LEU:HD13	1:A:110:ALA:HB1	7	1.65
(1,1536)	1:A:79:LEU:HD13	1:A:110:ALA:HB2	7	1.65
(1,1536)	1:A:79:LEU:HD13	1:A:110:ALA:HB3	7	1.65
(1,1527)	1:A:79:LEU:HD11	1:A:80:ILE:H	6	1.65
(1,1527)	1:A:79:LEU:HD12	1:A:80:ILE:H	6	1.65
(1,1527)	1:A:79:LEU:HD13	1:A:80:ILE:H	6	1.65
(1,1370)	1:A:9:LEU:HD11	1:A:34:LYS:HG3	3	1.65
(1,1370)	1:A:9:LEU:HD12	1:A:34:LYS:HG3	3	1.65
(1,1370)	1:A:9:LEU:HD13	1:A:34:LYS:HG3	3	1.65
(1,1704)	1:A:86:VAL:HG21	1:A:114:THR:H	1	1.64
(1,1704)	1:A:86:VAL:HG22	1:A:114:THR:H	1	1.64
(1,1704)	1:A:86:VAL:HG23	1:A:114:THR:H	1	1.64
(1,1536)	1:A:79:LEU:HD11	1:A:110:ALA:HB1	11	1.64
(1,1536)	1:A:79:LEU:HD11	1:A:110:ALA:HB2	11	1.64
(1,1536)	1:A:79:LEU:HD11	1:A:110:ALA:HB3	11	1.64
(1,1536)	1:A:79:LEU:HD12	1:A:110:ALA:HB1	11	1.64
(1,1536)	1:A:79:LEU:HD12	1:A:110:ALA:HB2	11	1.64
(1,1536)	1:A:79:LEU:HD12	1:A:110:ALA:HB3	11	1.64
(1,1536)	1:A:79:LEU:HD13	1:A:110:ALA:HB1	11	1.64
(1,1536)	1:A:79:LEU:HD13	1:A:110:ALA:HB2	11	1.64
(1,1536)	1:A:79:LEU:HD13	1:A:110:ALA:HB3	11	1.64
(1,1383)	1:A:9:LEU:HD11	1:A:34:LYS:H	20	1.64
(1,1383)	1:A:9:LEU:HD12	1:A:34:LYS:H	20	1.64
(1,1383)	1:A:9:LEU:HD13	1:A:34:LYS:H	20	1.64
(1,1346)	1:A:7:LEU:H	1:A:81:LEU:HD11	19	1.64

*Continued on next page...*



*Continued from previous page...*

Key	Atom-1	Atom-2	Model ID	Violation (Å)
(1,1346)	1:A:7:LEU:H	1:A:81:LEU:HD12	19	1.64
(1,1346)	1:A:7:LEU:H	1:A:81:LEU:HD13	19	1.64
(1,577)	1:A:97:THR:H	1:A:99:LEU:HB3	3	1.63
(1,1896)	1:A:86:VAL:HG11	1:A:88:SER:HA	1	1.63
(1,1896)	1:A:86:VAL:HG12	1:A:88:SER:HA	1	1.63
(1,1896)	1:A:86:VAL:HG13	1:A:88:SER:HA	1	1.63
(1,1758)	1:A:86:VAL:HG21	1:A:116:ALA:HB1	20	1.63
(1,1758)	1:A:86:VAL:HG21	1:A:116:ALA:HB2	20	1.63
(1,1758)	1:A:86:VAL:HG21	1:A:116:ALA:HB3	20	1.63
(1,1758)	1:A:86:VAL:HG22	1:A:116:ALA:HB1	20	1.63
(1,1758)	1:A:86:VAL:HG22	1:A:116:ALA:HB2	20	1.63
(1,1758)	1:A:86:VAL:HG22	1:A:116:ALA:HB3	20	1.63
(1,1758)	1:A:86:VAL:HG23	1:A:116:ALA:HB1	20	1.63
(1,1758)	1:A:86:VAL:HG23	1:A:116:ALA:HB2	20	1.63
(1,1758)	1:A:86:VAL:HG23	1:A:116:ALA:HB3	20	1.63
(1,1311)	1:A:7:LEU:HD21	1:A:74:TYR:HA	11	1.63
(1,1311)	1:A:7:LEU:HD22	1:A:74:TYR:HA	11	1.63
(1,1311)	1:A:7:LEU:HD23	1:A:74:TYR:HA	11	1.63
(1,517)	1:A:74:TYR:H	1:A:75:ASN:HD22	13	1.62
(1,2046)	1:A:9:LEU:HD11	1:A:34:LYS:HA	13	1.62
(1,2046)	1:A:9:LEU:HD12	1:A:34:LYS:HA	13	1.62
(1,2046)	1:A:9:LEU:HD13	1:A:34:LYS:HA	13	1.62
(1,2046)	1:A:9:LEU:HD11	1:A:34:LYS:HA	18	1.62
(1,2046)	1:A:9:LEU:HD12	1:A:34:LYS:HA	18	1.62
(1,2046)	1:A:9:LEU:HD13	1:A:34:LYS:HA	18	1.62
(1,1588)	1:A:7:LEU:HD11	1:A:32:GLU:H	17	1.62
(1,1588)	1:A:7:LEU:HD12	1:A:32:GLU:H	17	1.62
(1,1588)	1:A:7:LEU:HD13	1:A:32:GLU:H	17	1.62
(1,1383)	1:A:9:LEU:HD11	1:A:34:LYS:H	10	1.62
(1,1383)	1:A:9:LEU:HD12	1:A:34:LYS:H	10	1.62
(1,1383)	1:A:9:LEU:HD13	1:A:34:LYS:H	10	1.62
(1,1371)	1:A:9:LEU:HD11	1:A:36:VAL:HA	9	1.62
(1,1371)	1:A:9:LEU:HD12	1:A:36:VAL:HA	9	1.62
(1,1371)	1:A:9:LEU:HD13	1:A:36:VAL:HA	9	1.62
(1,577)	1:A:97:THR:H	1:A:99:LEU:HB3	11	1.61
(1,2210)	1:A:105:TYR:HD1	1:A:134:LEU:HD21	17	1.61
(1,2210)	1:A:105:TYR:HD1	1:A:134:LEU:HD22	17	1.61
(1,2210)	1:A:105:TYR:HD1	1:A:134:LEU:HD23	17	1.61
(1,2210)	1:A:105:TYR:HD2	1:A:134:LEU:HD21	17	1.61
(1,2210)	1:A:105:TYR:HD2	1:A:134:LEU:HD22	17	1.61
(1,2210)	1:A:105:TYR:HD2	1:A:134:LEU:HD23	17	1.61
(1,1567)	1:A:10:TYR:H	1:A:36:VAL:HG21	8	1.61

*Continued on next page...*

*Continued from previous page...*

Key	Atom-1	Atom-2	Model ID	Violation (Å)
(1,1567)	1:A:10:TYR:H	1:A:36:VAL:HG22	8	1.61
(1,1567)	1:A:10:TYR:H	1:A:36:VAL:HG23	8	1.61
(1,1527)	1:A:79:LEU:HD11	1:A:80:ILE:H	9	1.61
(1,1527)	1:A:79:LEU:HD12	1:A:80:ILE:H	9	1.61
(1,1527)	1:A:79:LEU:HD13	1:A:80:ILE:H	9	1.61
(1,832)	1:A:19:LYS:H	1:A:19:LYS:HE3	5	1.6
(1,2256)	1:A:113:PHE:HE1	1:A:120:HIS:HB3	7	1.6
(1,2256)	1:A:113:PHE:HE2	1:A:120:HIS:HB3	7	1.6
(1,1953)	1:A:99:LEU:HD11	1:A:130:TRP:HA	20	1.6
(1,1953)	1:A:99:LEU:HD12	1:A:130:TRP:HA	20	1.6
(1,1953)	1:A:99:LEU:HD13	1:A:130:TRP:HA	20	1.6
(1,1896)	1:A:86:VAL:HG11	1:A:88:SER:HA	15	1.6
(1,1896)	1:A:86:VAL:HG12	1:A:88:SER:HA	15	1.6
(1,1896)	1:A:86:VAL:HG13	1:A:88:SER:HA	15	1.6
(1,1631)	1:A:86:VAL:HG11	1:A:89:GLY:H	20	1.6
(1,1631)	1:A:86:VAL:HG12	1:A:89:GLY:H	20	1.6
(1,1631)	1:A:86:VAL:HG13	1:A:89:GLY:H	20	1.6
(1,873)	1:A:146:VAL:H	1:A:147:ASP:HB3	13	1.59
(1,577)	1:A:97:THR:H	1:A:99:LEU:HB3	5	1.59
(1,2210)	1:A:105:TYR:HD1	1:A:134:LEU:HD21	3	1.59
(1,2210)	1:A:105:TYR:HD1	1:A:134:LEU:HD22	3	1.59
(1,2210)	1:A:105:TYR:HD1	1:A:134:LEU:HD23	3	1.59
(1,2210)	1:A:105:TYR:HD2	1:A:134:LEU:HD21	3	1.59
(1,2210)	1:A:105:TYR:HD2	1:A:134:LEU:HD22	3	1.59
(1,2210)	1:A:105:TYR:HD2	1:A:134:LEU:HD23	3	1.59
(1,1603)	1:A:7:LEU:HD11	1:A:34:LYS:H	17	1.59
(1,1603)	1:A:7:LEU:HD12	1:A:34:LYS:H	17	1.59
(1,1603)	1:A:7:LEU:HD13	1:A:34:LYS:H	17	1.59
(1,1370)	1:A:9:LEU:HD11	1:A:34:LYS:HG3	13	1.59
(1,1370)	1:A:9:LEU:HD12	1:A:34:LYS:HG3	13	1.59
(1,1370)	1:A:9:LEU:HD13	1:A:34:LYS:HG3	13	1.59
(1,284)	1:A:99:LEU:HD11	1:A:130:TRP:H	3	1.58
(1,284)	1:A:99:LEU:HD12	1:A:130:TRP:H	3	1.58
(1,284)	1:A:99:LEU:HD13	1:A:130:TRP:H	3	1.58
(1,1578)	1:A:99:LEU:HD11	1:A:127:PHE:HA	10	1.58
(1,1578)	1:A:99:LEU:HD12	1:A:127:PHE:HA	10	1.58
(1,1578)	1:A:99:LEU:HD13	1:A:127:PHE:HA	10	1.58
(1,1437)	1:A:55:LEU:HD11	1:A:88:SER:HB3	20	1.58
(1,1437)	1:A:55:LEU:HD12	1:A:88:SER:HB3	20	1.58
(1,1437)	1:A:55:LEU:HD13	1:A:88:SER:HB3	20	1.58
(1,1383)	1:A:9:LEU:HD11	1:A:34:LYS:H	18	1.58
(1,1383)	1:A:9:LEU:HD12	1:A:34:LYS:H	18	1.58

*Continued on next page...*

*Continued from previous page...*

Key	Atom-1	Atom-2	Model ID	Violation (Å)
(1,1383)	1:A:9:LEU:HD13	1:A:34:LYS:H	18	1.58
(1,741)	1:A:69:LEU:HB3	1:A:70:ASP:HB3	8	1.57
(1,577)	1:A:97:THR:H	1:A:99:LEU:HB3	14	1.57
(1,528)	1:A:104:ASN:H	1:A:134:LEU:HD21	3	1.57
(1,528)	1:A:104:ASN:H	1:A:134:LEU:HD22	3	1.57
(1,528)	1:A:104:ASN:H	1:A:134:LEU:HD23	3	1.57
(1,1651)	1:A:136:VAL:HG11	1:A:139:VAL:H	15	1.57
(1,1651)	1:A:136:VAL:HG12	1:A:139:VAL:H	15	1.57
(1,1651)	1:A:136:VAL:HG13	1:A:139:VAL:H	15	1.57
(1,1631)	1:A:86:VAL:HG11	1:A:89:GLY:H	6	1.57
(1,1631)	1:A:86:VAL:HG12	1:A:89:GLY:H	6	1.57
(1,1631)	1:A:86:VAL:HG13	1:A:89:GLY:H	6	1.57
(1,1071)	1:A:67:ILE:HA	1:A:68:GLN:HG3	13	1.57
(1,741)	1:A:69:LEU:HB3	1:A:70:ASP:HB3	2	1.56
(1,577)	1:A:97:THR:H	1:A:99:LEU:HB3	1	1.56
(1,1758)	1:A:86:VAL:HG21	1:A:116:ALA:HB1	10	1.56
(1,1758)	1:A:86:VAL:HG21	1:A:116:ALA:HB2	10	1.56
(1,1758)	1:A:86:VAL:HG21	1:A:116:ALA:HB3	10	1.56
(1,1758)	1:A:86:VAL:HG22	1:A:116:ALA:HB1	10	1.56
(1,1758)	1:A:86:VAL:HG22	1:A:116:ALA:HB2	10	1.56
(1,1758)	1:A:86:VAL:HG22	1:A:116:ALA:HB3	10	1.56
(1,1758)	1:A:86:VAL:HG23	1:A:116:ALA:HB1	10	1.56
(1,1758)	1:A:86:VAL:HG23	1:A:116:ALA:HB2	10	1.56
(1,1758)	1:A:86:VAL:HG23	1:A:116:ALA:HB3	10	1.56
(1,1631)	1:A:86:VAL:HG11	1:A:89:GLY:H	12	1.56
(1,1631)	1:A:86:VAL:HG12	1:A:89:GLY:H	12	1.56
(1,1631)	1:A:86:VAL:HG13	1:A:89:GLY:H	12	1.56
(1,1605)	1:A:7:LEU:HD11	1:A:33:LEU:H	11	1.56
(1,1605)	1:A:7:LEU:HD12	1:A:33:LEU:H	11	1.56
(1,1605)	1:A:7:LEU:HD13	1:A:33:LEU:H	11	1.56
(1,1605)	1:A:7:LEU:HD11	1:A:33:LEU:H	19	1.56
(1,1605)	1:A:7:LEU:HD12	1:A:33:LEU:H	19	1.56
(1,1605)	1:A:7:LEU:HD13	1:A:33:LEU:H	19	1.56
(1,1497)	1:A:105:TYR:HB3	1:A:134:LEU:HD21	17	1.56
(1,1497)	1:A:105:TYR:HB3	1:A:134:LEU:HD22	17	1.56
(1,1497)	1:A:105:TYR:HB3	1:A:134:LEU:HD23	17	1.56
(1,1370)	1:A:9:LEU:HD11	1:A:34:LYS:HG3	9	1.56
(1,1370)	1:A:9:LEU:HD12	1:A:34:LYS:HG3	9	1.56
(1,1370)	1:A:9:LEU:HD13	1:A:34:LYS:HG3	9	1.56
(1,819)	1:A:22:GLU:HB3	1:A:23:LYS:HE3	20	1.55
(1,244)	1:A:98:LEU:H	1:A:99:LEU:HB3	3	1.55
(1,215)	1:A:36:VAL:HG11	1:A:68:GLN:H	17	1.55

*Continued on next page...*

*Continued from previous page...*

Key	Atom-1	Atom-2	Model ID	Violation (Å)
(1,215)	1:A:36:VAL:HG12	1:A:68:GLN:H	17	1.55
(1,215)	1:A:36:VAL:HG13	1:A:68:GLN:H	17	1.55
(1,1715)	1:A:86:VAL:HG21	1:A:113:PHE:HB3	11	1.55
(1,1715)	1:A:86:VAL:HG22	1:A:113:PHE:HB3	11	1.55
(1,1715)	1:A:86:VAL:HG23	1:A:113:PHE:HB3	11	1.55
(1,1527)	1:A:79:LEU:HD11	1:A:80:ILE:H	11	1.55
(1,1527)	1:A:79:LEU:HD12	1:A:80:ILE:H	11	1.55
(1,1527)	1:A:79:LEU:HD13	1:A:80:ILE:H	11	1.55
(1,528)	1:A:104:ASN:H	1:A:134:LEU:HD21	4	1.54
(1,528)	1:A:104:ASN:H	1:A:134:LEU:HD22	4	1.54
(1,528)	1:A:104:ASN:H	1:A:134:LEU:HD23	4	1.54
(1,50)	1:A:79:LEU:HD21	1:A:151:LYS:H	15	1.54
(1,50)	1:A:79:LEU:HD22	1:A:151:LYS:H	15	1.54
(1,50)	1:A:79:LEU:HD23	1:A:151:LYS:H	15	1.54
(1,1758)	1:A:86:VAL:HG21	1:A:116:ALA:HB1	16	1.54
(1,1758)	1:A:86:VAL:HG21	1:A:116:ALA:HB2	16	1.54
(1,1758)	1:A:86:VAL:HG21	1:A:116:ALA:HB3	16	1.54
(1,1758)	1:A:86:VAL:HG22	1:A:116:ALA:HB1	16	1.54
(1,1758)	1:A:86:VAL:HG22	1:A:116:ALA:HB2	16	1.54
(1,1758)	1:A:86:VAL:HG22	1:A:116:ALA:HB3	16	1.54
(1,1758)	1:A:86:VAL:HG23	1:A:116:ALA:HB1	16	1.54
(1,1758)	1:A:86:VAL:HG23	1:A:116:ALA:HB2	16	1.54
(1,1758)	1:A:86:VAL:HG23	1:A:116:ALA:HB3	16	1.54
(1,1631)	1:A:86:VAL:HG11	1:A:89:GLY:H	1	1.54
(1,1631)	1:A:86:VAL:HG12	1:A:89:GLY:H	1	1.54
(1,1631)	1:A:86:VAL:HG13	1:A:89:GLY:H	1	1.54
(1,1527)	1:A:79:LEU:HD11	1:A:80:ILE:H	8	1.54
(1,1527)	1:A:79:LEU:HD12	1:A:80:ILE:H	8	1.54
(1,1527)	1:A:79:LEU:HD13	1:A:80:ILE:H	8	1.54
(1,1383)	1:A:9:LEU:HD11	1:A:34:LYS:H	6	1.54
(1,1383)	1:A:9:LEU:HD12	1:A:34:LYS:H	6	1.54
(1,1383)	1:A:9:LEU:HD13	1:A:34:LYS:H	6	1.54
(1,832)	1:A:19:LYS:H	1:A:19:LYS:HE3	12	1.53
(1,819)	1:A:22:GLU:HB3	1:A:23:LYS:HE3	19	1.53
(1,619)	1:A:76:ASN:HD22	1:A:77:TYR:HE1	17	1.53
(1,619)	1:A:76:ASN:HD22	1:A:77:TYR:HE2	17	1.53
(1,577)	1:A:97:THR:H	1:A:99:LEU:HB3	9	1.53
(1,528)	1:A:104:ASN:H	1:A:134:LEU:HD21	14	1.53
(1,528)	1:A:104:ASN:H	1:A:134:LEU:HD22	14	1.53
(1,528)	1:A:104:ASN:H	1:A:134:LEU:HD23	14	1.53
(1,2146)	1:A:86:VAL:HG21	1:A:113:PHE:HA	16	1.53
(1,2146)	1:A:86:VAL:HG22	1:A:113:PHE:HA	16	1.53

*Continued on next page...*

*Continued from previous page...*

Key	Atom-1	Atom-2	Model ID	Violation (Å)
(1,2146)	1:A:86:VAL:HG23	1:A:113:PHE:HA	16	1.53
(1,1628)	1:A:136:VAL:HG11	1:A:138:GLY:H	16	1.53
(1,1628)	1:A:136:VAL:HG12	1:A:138:GLY:H	16	1.53
(1,1628)	1:A:136:VAL:HG13	1:A:138:GLY:H	16	1.53
(1,1628)	1:A:136:VAL:HG11	1:A:138:GLY:H	20	1.53
(1,1628)	1:A:136:VAL:HG12	1:A:138:GLY:H	20	1.53
(1,1628)	1:A:136:VAL:HG13	1:A:138:GLY:H	20	1.53
(1,1527)	1:A:79:LEU:HD11	1:A:80:ILE:H	15	1.53
(1,1527)	1:A:79:LEU:HD12	1:A:80:ILE:H	15	1.53
(1,1527)	1:A:79:LEU:HD13	1:A:80:ILE:H	15	1.53
(1,1497)	1:A:105:TYR:HB3	1:A:134:LEU:HD21	14	1.53
(1,1497)	1:A:105:TYR:HB3	1:A:134:LEU:HD22	14	1.53
(1,1497)	1:A:105:TYR:HB3	1:A:134:LEU:HD23	14	1.53
(1,244)	1:A:98:LEU:H	1:A:99:LEU:HB3	17	1.52
(1,1896)	1:A:86:VAL:HG11	1:A:88:SER:HA	7	1.52
(1,1896)	1:A:86:VAL:HG12	1:A:88:SER:HA	7	1.52
(1,1896)	1:A:86:VAL:HG13	1:A:88:SER:HA	7	1.52
(1,1174)	1:A:99:LEU:HD11	1:A:130:TRP:HB3	20	1.52
(1,1174)	1:A:99:LEU:HD12	1:A:130:TRP:HB3	20	1.52
(1,1174)	1:A:99:LEU:HD13	1:A:130:TRP:HB3	20	1.52
(1,873)	1:A:146:VAL:H	1:A:147:ASP:HB3	12	1.51
(1,873)	1:A:146:VAL:H	1:A:147:ASP:HB3	3	1.5
(1,244)	1:A:98:LEU:H	1:A:99:LEU:HB3	11	1.5
(1,244)	1:A:98:LEU:H	1:A:99:LEU:HB3	15	1.5
(1,2256)	1:A:113:PHE:HE1	1:A:120:HIS:HB3	2	1.5
(1,2256)	1:A:113:PHE:HE2	1:A:120:HIS:HB3	2	1.5
(1,2097)	1:A:32:GLU:HA	1:A:33:LEU:HD21	12	1.5
(1,2097)	1:A:32:GLU:HA	1:A:33:LEU:HD22	12	1.5
(1,2097)	1:A:32:GLU:HA	1:A:33:LEU:HD23	12	1.5
(1,188)	1:A:9:LEU:HD11	1:A:35:GLU:H	12	1.5
(1,188)	1:A:9:LEU:HD12	1:A:35:GLU:H	12	1.5
(1,188)	1:A:9:LEU:HD13	1:A:35:GLU:H	12	1.5
(1,1578)	1:A:99:LEU:HD11	1:A:127:PHE:HA	9	1.5
(1,1578)	1:A:99:LEU:HD12	1:A:127:PHE:HA	9	1.5
(1,1578)	1:A:99:LEU:HD13	1:A:127:PHE:HA	9	1.5
(1,1309)	1:A:7:LEU:HD21	1:A:74:TYR:HD1	5	1.5
(1,1309)	1:A:7:LEU:HD21	1:A:74:TYR:HD2	5	1.5
(1,1309)	1:A:7:LEU:HD22	1:A:74:TYR:HD1	5	1.5
(1,1309)	1:A:7:LEU:HD22	1:A:74:TYR:HD2	5	1.5
(1,1309)	1:A:7:LEU:HD23	1:A:74:TYR:HD1	5	1.5
(1,1309)	1:A:7:LEU:HD23	1:A:74:TYR:HD2	5	1.5
(1,993)	1:A:145:GLU:HG3	1:A:148:LYS:HE3	17	1.49

*Continued on next page...*

*Continued from previous page...*

Key	Atom-1	Atom-2	Model ID	Violation (Å)
(1,781)	1:A:10:TYR:HB3	1:A:83:GLY:HA2	5	1.49
(1,769)	1:A:4:LYS:HD3	1:A:78:ASP:HB3	18	1.49
(1,741)	1:A:69:LEU:HB3	1:A:70:ASP:HB3	11	1.49
(1,244)	1:A:98:LEU:H	1:A:99:LEU:HB3	6	1.49
(1,244)	1:A:98:LEU:H	1:A:99:LEU:HB3	16	1.49
(1,215)	1:A:36:VAL:HG11	1:A:68:GLN:H	1	1.49
(1,215)	1:A:36:VAL:HG12	1:A:68:GLN:H	1	1.49
(1,215)	1:A:36:VAL:HG13	1:A:68:GLN:H	1	1.49
(1,1896)	1:A:86:VAL:HG11	1:A:88:SER:HA	11	1.49
(1,1896)	1:A:86:VAL:HG12	1:A:88:SER:HA	11	1.49
(1,1896)	1:A:86:VAL:HG13	1:A:88:SER:HA	11	1.49
(1,1605)	1:A:7:LEU:HD11	1:A:33:LEU:H	14	1.49
(1,1605)	1:A:7:LEU:HD12	1:A:33:LEU:H	14	1.49
(1,1605)	1:A:7:LEU:HD13	1:A:33:LEU:H	14	1.49
(1,1497)	1:A:105:TYR:HB3	1:A:134:LEU:HD21	11	1.49
(1,1497)	1:A:105:TYR:HB3	1:A:134:LEU:HD22	11	1.49
(1,1497)	1:A:105:TYR:HB3	1:A:134:LEU:HD23	11	1.49
(1,1311)	1:A:7:LEU:HD21	1:A:74:TYR:HA	5	1.49
(1,1311)	1:A:7:LEU:HD22	1:A:74:TYR:HA	5	1.49
(1,1311)	1:A:7:LEU:HD23	1:A:74:TYR:HA	5	1.49
(1,1073)	1:A:39:SER:HB3	1:A:68:GLN:HG3	20	1.49
(1,1071)	1:A:67:ILE:HA	1:A:68:GLN:HG3	3	1.49
(1,359)	1:A:135:ASN:H	1:A:136:VAL:HG21	5	1.48
(1,359)	1:A:135:ASN:H	1:A:136:VAL:HG22	5	1.48
(1,359)	1:A:135:ASN:H	1:A:136:VAL:HG23	5	1.48
(1,244)	1:A:98:LEU:H	1:A:99:LEU:HB3	2	1.48
(1,244)	1:A:98:LEU:H	1:A:99:LEU:HB3	8	1.48
(1,1543)	1:A:99:LEU:HD21	1:A:102:MET:HE1	20	1.48
(1,1543)	1:A:99:LEU:HD21	1:A:102:MET:HE2	20	1.48
(1,1543)	1:A:99:LEU:HD21	1:A:102:MET:HE3	20	1.48
(1,1543)	1:A:99:LEU:HD22	1:A:102:MET:HE1	20	1.48
(1,1543)	1:A:99:LEU:HD22	1:A:102:MET:HE2	20	1.48
(1,1543)	1:A:99:LEU:HD22	1:A:102:MET:HE3	20	1.48
(1,1543)	1:A:99:LEU:HD23	1:A:102:MET:HE1	20	1.48
(1,1543)	1:A:99:LEU:HD23	1:A:102:MET:HE2	20	1.48
(1,1543)	1:A:99:LEU:HD23	1:A:102:MET:HE3	20	1.48
(1,1540)	1:A:99:LEU:HD21	1:A:102:MET:H	14	1.48
(1,1540)	1:A:99:LEU:HD22	1:A:102:MET:H	14	1.48
(1,1540)	1:A:99:LEU:HD23	1:A:102:MET:H	14	1.48
(1,1496)	1:A:103:LYS:HA	1:A:134:LEU:HD21	17	1.48
(1,1496)	1:A:103:LYS:HA	1:A:134:LEU:HD22	17	1.48
(1,1496)	1:A:103:LYS:HA	1:A:134:LEU:HD23	17	1.48

*Continued on next page...*

*Continued from previous page...*

Key	Atom-1	Atom-2	Model ID	Violation (Å)
(1,1073)	1:A:39:SER:HB3	1:A:68:GLN:HG3	4	1.48
(1,813)	1:A:4:LYS:H	1:A:5:LYS:HE3	12	1.47
(1,244)	1:A:98:LEU:H	1:A:99:LEU:HB3	10	1.47
(1,2298)	1:A:90:TYR:HE1	1:A:126:HIS:HB3	17	1.47
(1,2298)	1:A:90:TYR:HE2	1:A:126:HIS:HB3	17	1.47
(1,1540)	1:A:99:LEU:HD21	1:A:102:MET:H	16	1.47
(1,1540)	1:A:99:LEU:HD22	1:A:102:MET:H	16	1.47
(1,1540)	1:A:99:LEU:HD23	1:A:102:MET:H	16	1.47
(1,1453)	1:A:100:ASP:HA	1:A:103:LYS:HG3	5	1.47
(1,1302)	1:A:25:ASN:HB3	1:A:33:LEU:HD11	5	1.47
(1,1302)	1:A:25:ASN:HB3	1:A:33:LEU:HD12	5	1.47
(1,1302)	1:A:25:ASN:HB3	1:A:33:LEU:HD13	5	1.47
(1,741)	1:A:69:LEU:HB3	1:A:70:ASP:HB3	19	1.46
(1,244)	1:A:98:LEU:H	1:A:99:LEU:HB3	4	1.46
(1,1604)	1:A:7:LEU:HD11	1:A:8:ILE:H	14	1.46
(1,1604)	1:A:7:LEU:HD12	1:A:8:ILE:H	14	1.46
(1,1604)	1:A:7:LEU:HD13	1:A:8:ILE:H	14	1.46
(1,1383)	1:A:9:LEU:HD11	1:A:34:LYS:H	3	1.46
(1,1383)	1:A:9:LEU:HD12	1:A:34:LYS:H	3	1.46
(1,1383)	1:A:9:LEU:HD13	1:A:34:LYS:H	3	1.46
(1,832)	1:A:19:LYS:H	1:A:19:LYS:HE3	17	1.45
(1,2256)	1:A:113:PHE:HE1	1:A:120:HIS:HB3	17	1.45
(1,2256)	1:A:113:PHE:HE2	1:A:120:HIS:HB3	17	1.45
(1,2210)	1:A:105:TYR:HD1	1:A:134:LEU:HD21	6	1.45
(1,2210)	1:A:105:TYR:HD1	1:A:134:LEU:HD22	6	1.45
(1,2210)	1:A:105:TYR:HD1	1:A:134:LEU:HD23	6	1.45
(1,2210)	1:A:105:TYR:HD2	1:A:134:LEU:HD21	6	1.45
(1,2210)	1:A:105:TYR:HD2	1:A:134:LEU:HD22	6	1.45
(1,2210)	1:A:105:TYR:HD2	1:A:134:LEU:HD23	6	1.45
(1,2046)	1:A:9:LEU:HD11	1:A:34:LYS:HA	17	1.45
(1,2046)	1:A:9:LEU:HD12	1:A:34:LYS:HA	17	1.45
(1,2046)	1:A:9:LEU:HD13	1:A:34:LYS:HA	17	1.45
(1,1631)	1:A:86:VAL:HG11	1:A:89:GLY:H	14	1.45
(1,1631)	1:A:86:VAL:HG12	1:A:89:GLY:H	14	1.45
(1,1631)	1:A:86:VAL:HG13	1:A:89:GLY:H	14	1.45
(1,1540)	1:A:99:LEU:HD21	1:A:102:MET:H	13	1.45
(1,1540)	1:A:99:LEU:HD22	1:A:102:MET:H	13	1.45
(1,1540)	1:A:99:LEU:HD23	1:A:102:MET:H	13	1.45
(1,1540)	1:A:99:LEU:HD21	1:A:102:MET:H	20	1.45
(1,1540)	1:A:99:LEU:HD22	1:A:102:MET:H	20	1.45
(1,1540)	1:A:99:LEU:HD23	1:A:102:MET:H	20	1.45
(1,1383)	1:A:9:LEU:HD11	1:A:34:LYS:H	7	1.45

*Continued on next page...*

*Continued from previous page...*

Key	Atom-1	Atom-2	Model ID	Violation (Å)
(1,1383)	1:A:9:LEU:HD12	1:A:34:LYS:H	7	1.45
(1,1383)	1:A:9:LEU:HD13	1:A:34:LYS:H	7	1.45
(1,958)	1:A:108:GLU:HG3	1:A:137:ILE:HG13	16	1.44
(1,2210)	1:A:105:TYR:HD1	1:A:134:LEU:HD21	11	1.44
(1,2210)	1:A:105:TYR:HD1	1:A:134:LEU:HD22	11	1.44
(1,2210)	1:A:105:TYR:HD1	1:A:134:LEU:HD23	11	1.44
(1,2210)	1:A:105:TYR:HD2	1:A:134:LEU:HD21	11	1.44
(1,2210)	1:A:105:TYR:HD2	1:A:134:LEU:HD22	11	1.44
(1,2210)	1:A:105:TYR:HD2	1:A:134:LEU:HD23	11	1.44
(1,1497)	1:A:105:TYR:HB3	1:A:134:LEU:HD21	3	1.44
(1,1497)	1:A:105:TYR:HB3	1:A:134:LEU:HD22	3	1.44
(1,1497)	1:A:105:TYR:HB3	1:A:134:LEU:HD23	3	1.44
(1,2300)	1:A:123:TYR:HE1	1:A:139:VAL:HG11	15	1.43
(1,2300)	1:A:123:TYR:HE1	1:A:139:VAL:HG12	15	1.43
(1,2300)	1:A:123:TYR:HE1	1:A:139:VAL:HG13	15	1.43
(1,2300)	1:A:123:TYR:HE2	1:A:139:VAL:HG11	15	1.43
(1,2300)	1:A:123:TYR:HE2	1:A:139:VAL:HG12	15	1.43
(1,2300)	1:A:123:TYR:HE2	1:A:139:VAL:HG13	15	1.43
(1,1383)	1:A:9:LEU:HD11	1:A:34:LYS:H	13	1.43
(1,1383)	1:A:9:LEU:HD12	1:A:34:LYS:H	13	1.43
(1,1383)	1:A:9:LEU:HD13	1:A:34:LYS:H	13	1.43
(1,995)	1:A:35:GLU:HG3	1:A:36:VAL:H	14	1.42
(1,2256)	1:A:113:PHE:HE1	1:A:120:HIS:HB3	8	1.42
(1,2256)	1:A:113:PHE:HE2	1:A:120:HIS:HB3	8	1.42
(1,1989)	1:A:148:LYS:HG3	1:A:149:TRP:HA	2	1.42
(1,1715)	1:A:86:VAL:HG21	1:A:113:PHE:HB3	13	1.42
(1,1715)	1:A:86:VAL:HG22	1:A:113:PHE:HB3	13	1.42
(1,1715)	1:A:86:VAL:HG23	1:A:113:PHE:HB3	13	1.42
(1,1704)	1:A:86:VAL:HG21	1:A:114:THR:H	16	1.42
(1,1704)	1:A:86:VAL:HG22	1:A:114:THR:H	16	1.42
(1,1704)	1:A:86:VAL:HG23	1:A:114:THR:H	16	1.42
(1,1326)	1:A:103:LYS:HE3	1:A:134:LEU:HD11	6	1.42
(1,1326)	1:A:103:LYS:HE3	1:A:134:LEU:HD12	6	1.42
(1,1326)	1:A:103:LYS:HE3	1:A:134:LEU:HD13	6	1.42
(1,821)	1:A:23:LYS:HB3	1:A:23:LYS:HE3	15	1.41
(1,741)	1:A:69:LEU:HB3	1:A:70:ASP:HB3	7	1.41
(1,577)	1:A:97:THR:H	1:A:99:LEU:HB3	4	1.41
(1,1628)	1:A:136:VAL:HG11	1:A:138:GLY:H	5	1.41
(1,1628)	1:A:136:VAL:HG12	1:A:138:GLY:H	5	1.41
(1,1628)	1:A:136:VAL:HG13	1:A:138:GLY:H	5	1.41
(1,1605)	1:A:7:LEU:HD11	1:A:33:LEU:H	3	1.41
(1,1605)	1:A:7:LEU:HD12	1:A:33:LEU:H	3	1.41

*Continued on next page...*



*Continued from previous page...*

Key	Atom-1	Atom-2	Model ID	Violation (Å)
(1,1605)	1:A:7:LEU:HD13	1:A:33:LEU:H	3	1.41
(1,1568)	1:A:9:LEU:HA	1:A:36:VAL:HG21	1	1.41
(1,1568)	1:A:9:LEU:HA	1:A:36:VAL:HG22	1	1.41
(1,1568)	1:A:9:LEU:HA	1:A:36:VAL:HG23	1	1.41
(1,1309)	1:A:7:LEU:HD21	1:A:74:TYR:HD1	17	1.41
(1,1309)	1:A:7:LEU:HD21	1:A:74:TYR:HD2	17	1.41
(1,1309)	1:A:7:LEU:HD22	1:A:74:TYR:HD1	17	1.41
(1,1309)	1:A:7:LEU:HD22	1:A:74:TYR:HD2	17	1.41
(1,1309)	1:A:7:LEU:HD23	1:A:74:TYR:HD1	17	1.41
(1,1309)	1:A:7:LEU:HD23	1:A:74:TYR:HD2	17	1.41
(1,813)	1:A:4:LYS:H	1:A:5:LYS:HE3	8	1.4
(1,244)	1:A:98:LEU:H	1:A:99:LEU:HB3	20	1.4
(1,2152)	1:A:86:VAL:HG21	1:A:116:ALA:HA	5	1.4
(1,2152)	1:A:86:VAL:HG22	1:A:116:ALA:HA	5	1.4
(1,2152)	1:A:86:VAL:HG23	1:A:116:ALA:HA	5	1.4
(1,1936)	1:A:98:LEU:HD21	1:A:99:LEU:HA	16	1.4
(1,1936)	1:A:98:LEU:HD22	1:A:99:LEU:HA	16	1.4
(1,1936)	1:A:98:LEU:HD23	1:A:99:LEU:HA	16	1.4
(1,1628)	1:A:136:VAL:HG11	1:A:138:GLY:H	15	1.4
(1,1628)	1:A:136:VAL:HG12	1:A:138:GLY:H	15	1.4
(1,1628)	1:A:136:VAL:HG13	1:A:138:GLY:H	15	1.4
(1,1335)	1:A:137:ILE:HG13	1:A:138:GLY:H	7	1.4
(1,1219)	1:A:94:PRO:HD3	1:A:95:ILE:HG13	16	1.4
(1,1118)	1:A:4:LYS:HD3	1:A:79:LEU:HD21	9	1.4
(1,1118)	1:A:4:LYS:HD3	1:A:79:LEU:HD22	9	1.4
(1,1118)	1:A:4:LYS:HD3	1:A:79:LEU:HD23	9	1.4
(1,607)	1:A:86:VAL:HG11	1:A:119:ASN:HD22	7	1.39
(1,607)	1:A:86:VAL:HG12	1:A:119:ASN:HD22	7	1.39
(1,607)	1:A:86:VAL:HG13	1:A:119:ASN:HD22	7	1.39
(1,28)	1:A:148:LYS:HB3	1:A:149:TRP:HE1	16	1.39
(1,2064)	1:A:19:LYS:HD3	1:A:20:MET:HE1	18	1.39
(1,2064)	1:A:19:LYS:HD3	1:A:20:MET:HE2	18	1.39
(1,2064)	1:A:19:LYS:HD3	1:A:20:MET:HE3	18	1.39
(1,1527)	1:A:79:LEU:HD11	1:A:80:ILE:H	7	1.39
(1,1527)	1:A:79:LEU:HD12	1:A:80:ILE:H	7	1.39
(1,1527)	1:A:79:LEU:HD13	1:A:80:ILE:H	7	1.39
(1,1326)	1:A:103:LYS:HE3	1:A:134:LEU:HD11	12	1.39
(1,1326)	1:A:103:LYS:HE3	1:A:134:LEU:HD12	12	1.39
(1,1326)	1:A:103:LYS:HE3	1:A:134:LEU:HD13	12	1.39
(1,1071)	1:A:67:ILE:HA	1:A:68:GLN:HG3	20	1.39
(1,873)	1:A:146:VAL:H	1:A:147:ASP:HB3	9	1.38
(1,781)	1:A:10:TYR:HB3	1:A:83:GLY:HA2	10	1.38

*Continued on next page...*

*Continued from previous page...*

Key	Atom-1	Atom-2	Model ID	Violation (Å)
(1,2256)	1:A:113:PHE:HE1	1:A:120:HIS:HB3	20	1.38
(1,2256)	1:A:113:PHE:HE2	1:A:120:HIS:HB3	20	1.38
(1,2064)	1:A:19:LYS:HD3	1:A:20:MET:HE1	16	1.38
(1,2064)	1:A:19:LYS:HD3	1:A:20:MET:HE2	16	1.38
(1,2064)	1:A:19:LYS:HD3	1:A:20:MET:HE3	16	1.38
(1,188)	1:A:9:LEU:HD11	1:A:35:GLU:H	20	1.38
(1,188)	1:A:9:LEU:HD12	1:A:35:GLU:H	20	1.38
(1,188)	1:A:9:LEU:HD13	1:A:35:GLU:H	20	1.38
(1,1370)	1:A:9:LEU:HD11	1:A:34:LYS:HG3	2	1.38
(1,1370)	1:A:9:LEU:HD12	1:A:34:LYS:HG3	2	1.38
(1,1370)	1:A:9:LEU:HD13	1:A:34:LYS:HG3	2	1.38
(1,1118)	1:A:4:LYS:HD3	1:A:79:LEU:HD21	14	1.38
(1,1118)	1:A:4:LYS:HD3	1:A:79:LEU:HD22	14	1.38
(1,1118)	1:A:4:LYS:HD3	1:A:79:LEU:HD23	14	1.38
(1,244)	1:A:98:LEU:H	1:A:99:LEU:HB3	12	1.37
(1,1936)	1:A:98:LEU:HD21	1:A:99:LEU:HA	20	1.37
(1,1936)	1:A:98:LEU:HD22	1:A:99:LEU:HA	20	1.37
(1,1936)	1:A:98:LEU:HD23	1:A:99:LEU:HA	20	1.37
(1,1588)	1:A:7:LEU:HD11	1:A:32:GLU:H	4	1.37
(1,1588)	1:A:7:LEU:HD12	1:A:32:GLU:H	4	1.37
(1,1588)	1:A:7:LEU:HD13	1:A:32:GLU:H	4	1.37
(1,1588)	1:A:7:LEU:HD11	1:A:32:GLU:H	5	1.37
(1,1588)	1:A:7:LEU:HD12	1:A:32:GLU:H	5	1.37
(1,1588)	1:A:7:LEU:HD13	1:A:32:GLU:H	5	1.37
(1,1568)	1:A:9:LEU:HA	1:A:36:VAL:HG21	17	1.37
(1,1568)	1:A:9:LEU:HA	1:A:36:VAL:HG22	17	1.37
(1,1568)	1:A:9:LEU:HA	1:A:36:VAL:HG23	17	1.37
(1,1311)	1:A:7:LEU:HD21	1:A:74:TYR:HA	3	1.37
(1,1311)	1:A:7:LEU:HD22	1:A:74:TYR:HA	3	1.37
(1,1311)	1:A:7:LEU:HD23	1:A:74:TYR:HA	3	1.37
(1,1104)	1:A:19:LYS:HB3	1:A:20:MET:HA	2	1.37
(1,1080)	1:A:7:LEU:HD11	1:A:32:GLU:HB3	13	1.37
(1,1080)	1:A:7:LEU:HD12	1:A:32:GLU:HB3	13	1.37
(1,1080)	1:A:7:LEU:HD13	1:A:32:GLU:HB3	13	1.37
(1,722)	1:A:86:VAL:HG11	1:A:89:GLY:HA2	15	1.36
(1,722)	1:A:86:VAL:HG12	1:A:89:GLY:HA2	15	1.36
(1,722)	1:A:86:VAL:HG13	1:A:89:GLY:HA2	15	1.36
(1,1590)	1:A:7:LEU:HD11	1:A:33:LEU:HA	17	1.36
(1,1590)	1:A:7:LEU:HD12	1:A:33:LEU:HA	17	1.36
(1,1590)	1:A:7:LEU:HD13	1:A:33:LEU:HA	17	1.36
(1,1567)	1:A:10:TYR:H	1:A:36:VAL:HG21	1	1.36
(1,1567)	1:A:10:TYR:H	1:A:36:VAL:HG22	1	1.36

*Continued on next page...*

*Continued from previous page...*

Key	Atom-1	Atom-2	Model ID	Violation (Å)
(1,1567)	1:A:10:TYR:H	1:A:36:VAL:HG23	1	1.36
(1,1567)	1:A:10:TYR:H	1:A:36:VAL:HG21	15	1.36
(1,1567)	1:A:10:TYR:H	1:A:36:VAL:HG22	15	1.36
(1,1567)	1:A:10:TYR:H	1:A:36:VAL:HG23	15	1.36
(1,1382)	1:A:7:LEU:HD11	1:A:34:LYS:HG3	14	1.36
(1,1382)	1:A:7:LEU:HD12	1:A:34:LYS:HG3	14	1.36
(1,1382)	1:A:7:LEU:HD13	1:A:34:LYS:HG3	14	1.36
(1,1325)	1:A:22:GLU:HG3	1:A:33:LEU:HD11	1	1.36
(1,1325)	1:A:22:GLU:HG3	1:A:33:LEU:HD12	1	1.36
(1,1325)	1:A:22:GLU:HG3	1:A:33:LEU:HD13	1	1.36
(1,1309)	1:A:7:LEU:HD21	1:A:74:TYR:HD1	4	1.36
(1,1309)	1:A:7:LEU:HD21	1:A:74:TYR:HD2	4	1.36
(1,1309)	1:A:7:LEU:HD22	1:A:74:TYR:HD1	4	1.36
(1,1309)	1:A:7:LEU:HD22	1:A:74:TYR:HD2	4	1.36
(1,1309)	1:A:7:LEU:HD23	1:A:74:TYR:HD1	4	1.36
(1,1309)	1:A:7:LEU:HD23	1:A:74:TYR:HD2	4	1.36
(1,873)	1:A:146:VAL:H	1:A:147:ASP:HB3	10	1.35
(1,780)	1:A:83:GLY:HA3	1:A:111:SER:HA	19	1.35
(1,2256)	1:A:113:PHE:HE1	1:A:120:HIS:HB3	4	1.35
(1,2256)	1:A:113:PHE:HE2	1:A:120:HIS:HB3	4	1.35
(1,2064)	1:A:19:LYS:HD3	1:A:20:MET:HE1	13	1.35
(1,2064)	1:A:19:LYS:HD3	1:A:20:MET:HE2	13	1.35
(1,2064)	1:A:19:LYS:HD3	1:A:20:MET:HE3	13	1.35
(1,1651)	1:A:136:VAL:HG11	1:A:139:VAL:H	5	1.35
(1,1651)	1:A:136:VAL:HG12	1:A:139:VAL:H	5	1.35
(1,1651)	1:A:136:VAL:HG13	1:A:139:VAL:H	5	1.35
(1,1540)	1:A:99:LEU:HD21	1:A:102:MET:H	8	1.35
(1,1540)	1:A:99:LEU:HD22	1:A:102:MET:H	8	1.35
(1,1540)	1:A:99:LEU:HD23	1:A:102:MET:H	8	1.35
(1,1219)	1:A:94:PRO:HD3	1:A:95:ILE:HG13	13	1.35
(1,1118)	1:A:4:LYS:HD3	1:A:79:LEU:HD21	11	1.35
(1,1118)	1:A:4:LYS:HD3	1:A:79:LEU:HD22	11	1.35
(1,1118)	1:A:4:LYS:HD3	1:A:79:LEU:HD23	11	1.35
(1,821)	1:A:23:LYS:HB3	1:A:23:LYS:HE3	1	1.34
(1,819)	1:A:22:GLU:HB3	1:A:23:LYS:HE3	1	1.34
(1,724)	1:A:40:GLU:HG3	1:A:41:GLY:HA3	18	1.34
(1,2256)	1:A:113:PHE:HE1	1:A:120:HIS:HB3	1	1.34
(1,2256)	1:A:113:PHE:HE2	1:A:120:HIS:HB3	1	1.34
(1,1588)	1:A:7:LEU:HD11	1:A:32:GLU:H	8	1.34
(1,1588)	1:A:7:LEU:HD12	1:A:32:GLU:H	8	1.34
(1,1588)	1:A:7:LEU:HD13	1:A:32:GLU:H	8	1.34
(1,1564)	1:A:9:LEU:H	1:A:36:VAL:HG21	11	1.34

*Continued on next page...*

*Continued from previous page...*

Key	Atom-1	Atom-2	Model ID	Violation (Å)
(1,1564)	1:A:9:LEU:H	1:A:36:VAL:HG22	11	1.34
(1,1564)	1:A:9:LEU:H	1:A:36:VAL:HG23	11	1.34
(1,1335)	1:A:137:ILE:HG13	1:A:138:GLY:H	17	1.34
(1,1219)	1:A:94:PRO:HD3	1:A:95:ILE:HG13	9	1.34
(1,1219)	1:A:94:PRO:HD3	1:A:95:ILE:HG13	19	1.34
(1,359)	1:A:135:ASN:H	1:A:136:VAL:HG21	16	1.33
(1,359)	1:A:135:ASN:H	1:A:136:VAL:HG22	16	1.33
(1,359)	1:A:135:ASN:H	1:A:136:VAL:HG23	16	1.33
(1,244)	1:A:98:LEU:H	1:A:99:LEU:HB3	7	1.33
(1,244)	1:A:98:LEU:H	1:A:99:LEU:HB3	14	1.33
(1,2287)	1:A:74:TYR:HE1	1:A:102:MET:HG3	4	1.33
(1,2287)	1:A:74:TYR:HE2	1:A:102:MET:HG3	4	1.33
(1,2256)	1:A:113:PHE:HE1	1:A:120:HIS:HB3	15	1.33
(1,2256)	1:A:113:PHE:HE2	1:A:120:HIS:HB3	15	1.33
(1,1651)	1:A:136:VAL:HG11	1:A:139:VAL:H	16	1.33
(1,1651)	1:A:136:VAL:HG12	1:A:139:VAL:H	16	1.33
(1,1651)	1:A:136:VAL:HG13	1:A:139:VAL:H	16	1.33
(1,1437)	1:A:55:LEU:HD11	1:A:88:SER:HB3	14	1.33
(1,1437)	1:A:55:LEU:HD12	1:A:88:SER:HB3	14	1.33
(1,1437)	1:A:55:LEU:HD13	1:A:88:SER:HB3	14	1.33
(1,757)	1:A:113:PHE:HE1	1:A:141:ARG:HD3	14	1.32
(1,757)	1:A:113:PHE:HE2	1:A:141:ARG:HD3	14	1.32
(1,723)	1:A:40:GLU:HB3	1:A:41:GLY:HA2	20	1.32
(1,577)	1:A:97:THR:H	1:A:99:LEU:HB3	19	1.32
(1,2172)	1:A:142:ASP:HB3	1:A:143:ASP:HA	9	1.32
(1,2046)	1:A:9:LEU:HD11	1:A:34:LYS:HA	7	1.32
(1,2046)	1:A:9:LEU:HD12	1:A:34:LYS:HA	7	1.32
(1,2046)	1:A:9:LEU:HD13	1:A:34:LYS:HA	7	1.32
(1,1335)	1:A:137:ILE:HG13	1:A:138:GLY:H	10	1.32
(1,780)	1:A:83:GLY:HA3	1:A:111:SER:HA	18	1.31
(1,244)	1:A:98:LEU:H	1:A:99:LEU:HB3	1	1.31
(1,2256)	1:A:113:PHE:HE1	1:A:120:HIS:HB3	10	1.31
(1,2256)	1:A:113:PHE:HE2	1:A:120:HIS:HB3	10	1.31
(1,2256)	1:A:113:PHE:HE1	1:A:120:HIS:HB3	13	1.31
(1,2256)	1:A:113:PHE:HE2	1:A:120:HIS:HB3	13	1.31
(1,2172)	1:A:142:ASP:HB3	1:A:143:ASP:HA	19	1.31
(1,2152)	1:A:86:VAL:HG21	1:A:116:ALA:HA	11	1.31
(1,2152)	1:A:86:VAL:HG22	1:A:116:ALA:HA	11	1.31
(1,2152)	1:A:86:VAL:HG23	1:A:116:ALA:HA	11	1.31
(1,1715)	1:A:86:VAL:HG21	1:A:113:PHE:HB3	12	1.31
(1,1715)	1:A:86:VAL:HG22	1:A:113:PHE:HB3	12	1.31
(1,1715)	1:A:86:VAL:HG23	1:A:113:PHE:HB3	12	1.31

*Continued on next page...*

*Continued from previous page...*

Key	Atom-1	Atom-2	Model ID	Violation (Å)
(1,1371)	1:A:9:LEU:HD11	1:A:36:VAL:HA	6	1.31
(1,1371)	1:A:9:LEU:HD12	1:A:36:VAL:HA	6	1.31
(1,1371)	1:A:9:LEU:HD13	1:A:36:VAL:HA	6	1.31
(1,1326)	1:A:103:LYS:HE3	1:A:134:LEU:HD11	4	1.31
(1,1326)	1:A:103:LYS:HE3	1:A:134:LEU:HD12	4	1.31
(1,1326)	1:A:103:LYS:HE3	1:A:134:LEU:HD13	4	1.31
(1,1219)	1:A:94:PRO:HD3	1:A:95:ILE:HG13	8	1.31
(1,1219)	1:A:94:PRO:HD3	1:A:95:ILE:HG13	20	1.31
(1,2078)	1:A:145:GLU:HA	1:A:148:LYS:HE3	2	1.3
(1,1896)	1:A:86:VAL:HG11	1:A:88:SER:HA	16	1.3
(1,1896)	1:A:86:VAL:HG12	1:A:88:SER:HA	16	1.3
(1,1896)	1:A:86:VAL:HG13	1:A:88:SER:HA	16	1.3
(1,1564)	1:A:9:LEU:H	1:A:36:VAL:HG21	15	1.3
(1,1564)	1:A:9:LEU:H	1:A:36:VAL:HG22	15	1.3
(1,1564)	1:A:9:LEU:H	1:A:36:VAL:HG23	15	1.3
(1,1373)	1:A:79:LEU:HD21	1:A:150:SER:HA	15	1.3
(1,1373)	1:A:79:LEU:HD22	1:A:150:SER:HA	15	1.3
(1,1373)	1:A:79:LEU:HD23	1:A:150:SER:HA	15	1.3
(1,1312)	1:A:7:LEU:HD21	1:A:9:LEU:HG	11	1.3
(1,1312)	1:A:7:LEU:HD22	1:A:9:LEU:HG	11	1.3
(1,1312)	1:A:7:LEU:HD23	1:A:9:LEU:HG	11	1.3
(1,1104)	1:A:19:LYS:HB3	1:A:20:MET:HA	15	1.3
(1,741)	1:A:69:LEU:HB3	1:A:70:ASP:HB3	1	1.29
(1,741)	1:A:69:LEU:HB3	1:A:70:ASP:HB3	20	1.29
(1,2287)	1:A:74:TYR:HE1	1:A:102:MET:HG3	13	1.29
(1,2287)	1:A:74:TYR:HE2	1:A:102:MET:HG3	13	1.29
(1,2256)	1:A:113:PHE:HE1	1:A:120:HIS:HB3	3	1.29
(1,2256)	1:A:113:PHE:HE2	1:A:120:HIS:HB3	3	1.29
(1,188)	1:A:9:LEU:HD11	1:A:35:GLU:H	18	1.29
(1,188)	1:A:9:LEU:HD12	1:A:35:GLU:H	18	1.29
(1,188)	1:A:9:LEU:HD13	1:A:35:GLU:H	18	1.29
(1,1836)	1:A:82:ILE:HG21	1:A:111:SER:HB3	13	1.29
(1,1836)	1:A:82:ILE:HG22	1:A:111:SER:HB3	13	1.29
(1,1836)	1:A:82:ILE:HG23	1:A:111:SER:HB3	13	1.29
(1,1564)	1:A:9:LEU:H	1:A:36:VAL:HG21	20	1.29
(1,1564)	1:A:9:LEU:H	1:A:36:VAL:HG22	20	1.29
(1,1564)	1:A:9:LEU:H	1:A:36:VAL:HG23	20	1.29
(1,1527)	1:A:79:LEU:HD11	1:A:80:ILE:H	10	1.29
(1,1527)	1:A:79:LEU:HD12	1:A:80:ILE:H	10	1.29
(1,1527)	1:A:79:LEU:HD13	1:A:80:ILE:H	10	1.29
(1,1219)	1:A:94:PRO:HD3	1:A:95:ILE:HG13	4	1.29
(1,1104)	1:A:19:LYS:HB3	1:A:20:MET:HA	8	1.29

*Continued on next page...*

*Continued from previous page...*

Key	Atom-1	Atom-2	Model ID	Violation (Å)
(1,993)	1:A:145:GLU:HG3	1:A:148:LYS:HE3	18	1.28
(1,2267)	1:A:148:LYS:HB3	1:A:149:TRP:HD1	16	1.28
(1,1936)	1:A:98:LEU:HD21	1:A:99:LEU:HA	9	1.28
(1,1936)	1:A:98:LEU:HD22	1:A:99:LEU:HA	9	1.28
(1,1936)	1:A:98:LEU:HD23	1:A:99:LEU:HA	9	1.28
(1,1631)	1:A:86:VAL:HG11	1:A:89:GLY:H	11	1.28
(1,1631)	1:A:86:VAL:HG12	1:A:89:GLY:H	11	1.28
(1,1631)	1:A:86:VAL:HG13	1:A:89:GLY:H	11	1.28
(1,1588)	1:A:7:LEU:HD11	1:A:32:GLU:H	14	1.28
(1,1588)	1:A:7:LEU:HD12	1:A:32:GLU:H	14	1.28
(1,1588)	1:A:7:LEU:HD13	1:A:32:GLU:H	14	1.28
(1,1578)	1:A:99:LEU:HD11	1:A:127:PHE:HA	20	1.28
(1,1578)	1:A:99:LEU:HD12	1:A:127:PHE:HA	20	1.28
(1,1578)	1:A:99:LEU:HD13	1:A:127:PHE:HA	20	1.28
(1,1437)	1:A:55:LEU:HD11	1:A:88:SER:HB3	4	1.28
(1,1437)	1:A:55:LEU:HD12	1:A:88:SER:HB3	4	1.28
(1,1437)	1:A:55:LEU:HD13	1:A:88:SER:HB3	4	1.28
(1,995)	1:A:35:GLU:HG3	1:A:36:VAL:H	5	1.27
(1,873)	1:A:146:VAL:H	1:A:147:ASP:HB3	5	1.27
(1,820)	1:A:20:MET:HA	1:A:23:LYS:HE3	20	1.27
(1,619)	1:A:76:ASN:HD22	1:A:77:TYR:HE1	2	1.27
(1,619)	1:A:76:ASN:HD22	1:A:77:TYR:HE2	2	1.27
(1,244)	1:A:98:LEU:H	1:A:99:LEU:HB3	5	1.27
(1,2172)	1:A:142:ASP:HB3	1:A:143:ASP:HA	2	1.27
(1,2054)	1:A:35:GLU:HA	1:A:36:VAL:HG21	1	1.27
(1,2054)	1:A:35:GLU:HA	1:A:36:VAL:HG22	1	1.27
(1,2054)	1:A:35:GLU:HA	1:A:36:VAL:HG23	1	1.27
(1,1631)	1:A:86:VAL:HG11	1:A:89:GLY:H	7	1.27
(1,1631)	1:A:86:VAL:HG12	1:A:89:GLY:H	7	1.27
(1,1631)	1:A:86:VAL:HG13	1:A:89:GLY:H	7	1.27
(1,1604)	1:A:7:LEU:HD11	1:A:8:ILE:H	19	1.27
(1,1604)	1:A:7:LEU:HD12	1:A:8:ILE:H	19	1.27
(1,1604)	1:A:7:LEU:HD13	1:A:8:ILE:H	19	1.27
(1,1578)	1:A:99:LEU:HD11	1:A:127:PHE:HA	15	1.27
(1,1578)	1:A:99:LEU:HD12	1:A:127:PHE:HA	15	1.27
(1,1578)	1:A:99:LEU:HD13	1:A:127:PHE:HA	15	1.27
(1,1371)	1:A:9:LEU:HD11	1:A:36:VAL:HA	5	1.27
(1,1371)	1:A:9:LEU:HD12	1:A:36:VAL:HA	5	1.27
(1,1371)	1:A:9:LEU:HD13	1:A:36:VAL:HA	5	1.27
(1,1219)	1:A:94:PRO:HD3	1:A:95:ILE:HG13	2	1.27
(1,1156)	1:A:129:GLU:H	1:A:130:TRP:HB3	1	1.27
(1,780)	1:A:83:GLY:HA3	1:A:111:SER:HA	3	1.26

*Continued on next page...*

*Continued from previous page...*

Key	Atom-1	Atom-2	Model ID	Violation (Å)
(1,723)	1:A:40:GLU:HB3	1:A:41:GLY:HA2	2	1.26
(1,723)	1:A:40:GLU:HB3	1:A:41:GLY:HA2	5	1.26
(1,577)	1:A:97:THR:H	1:A:99:LEU:HB3	12	1.26
(1,244)	1:A:98:LEU:H	1:A:99:LEU:HB3	13	1.26
(1,2301)	1:A:84:SER:HB3	1:A:123:TYR:HE1	18	1.26
(1,2301)	1:A:84:SER:HB3	1:A:123:TYR:HE2	18	1.26
(1,1535)	1:A:79:LEU:HD11	1:A:108:GLU:HB3	7	1.26
(1,1535)	1:A:79:LEU:HD12	1:A:108:GLU:HB3	7	1.26
(1,1535)	1:A:79:LEU:HD13	1:A:108:GLU:HB3	7	1.26
(1,1455)	1:A:102:MET:H	1:A:103:LYS:HG3	12	1.26
(1,1370)	1:A:9:LEU:HD11	1:A:34:LYS:HG3	10	1.26
(1,1370)	1:A:9:LEU:HD12	1:A:34:LYS:HG3	10	1.26
(1,1370)	1:A:9:LEU:HD13	1:A:34:LYS:HG3	10	1.26
(1,1311)	1:A:7:LEU:HD21	1:A:74:TYR:HA	17	1.26
(1,1311)	1:A:7:LEU:HD22	1:A:74:TYR:HA	17	1.26
(1,1311)	1:A:7:LEU:HD23	1:A:74:TYR:HA	17	1.26
(1,1156)	1:A:129:GLU:H	1:A:130:TRP:HB3	6	1.26
(1,819)	1:A:22:GLU:HB3	1:A:23:LYS:HE3	17	1.25
(1,780)	1:A:83:GLY:HA3	1:A:111:SER:HA	11	1.25
(1,724)	1:A:40:GLU:HG3	1:A:41:GLY:HA3	15	1.25
(1,2109)	1:A:81:LEU:HD21	1:A:111:SER:HA	19	1.25
(1,2109)	1:A:81:LEU:HD22	1:A:111:SER:HA	19	1.25
(1,2109)	1:A:81:LEU:HD23	1:A:111:SER:HA	19	1.25
(1,1578)	1:A:99:LEU:HD11	1:A:127:PHE:HA	13	1.25
(1,1578)	1:A:99:LEU:HD12	1:A:127:PHE:HA	13	1.25
(1,1578)	1:A:99:LEU:HD13	1:A:127:PHE:HA	13	1.25
(1,1540)	1:A:99:LEU:HD21	1:A:102:MET:H	10	1.25
(1,1540)	1:A:99:LEU:HD22	1:A:102:MET:H	10	1.25
(1,1540)	1:A:99:LEU:HD23	1:A:102:MET:H	10	1.25
(1,1522)	1:A:79:LEU:HD11	1:A:108:GLU:H	9	1.25
(1,1522)	1:A:79:LEU:HD12	1:A:108:GLU:H	9	1.25
(1,1522)	1:A:79:LEU:HD13	1:A:108:GLU:H	9	1.25
(1,1496)	1:A:103:LYS:HA	1:A:134:LEU:HD21	16	1.25
(1,1496)	1:A:103:LYS:HA	1:A:134:LEU:HD22	16	1.25
(1,1496)	1:A:103:LYS:HA	1:A:134:LEU:HD23	16	1.25
(1,1233)	1:A:98:LEU:HD21	1:A:101:GLN:HB3	3	1.25
(1,1233)	1:A:98:LEU:HD22	1:A:101:GLN:HB3	3	1.25
(1,1233)	1:A:98:LEU:HD23	1:A:101:GLN:HB3	3	1.25
(1,1219)	1:A:94:PRO:HD3	1:A:95:ILE:HG13	18	1.25
(1,676)	1:A:79:LEU:HD21	1:A:150:SER:H	15	1.24
(1,676)	1:A:79:LEU:HD22	1:A:150:SER:H	15	1.24
(1,676)	1:A:79:LEU:HD23	1:A:150:SER:H	15	1.24

*Continued on next page...*

*Continued from previous page...*

Key	Atom-1	Atom-2	Model ID	Violation (Å)
(1,509)	1:A:142:ASP:HB3	1:A:144:SER:H	12	1.24
(1,2064)	1:A:19:LYS:HD3	1:A:20:MET:HE1	11	1.24
(1,2064)	1:A:19:LYS:HD3	1:A:20:MET:HE2	11	1.24
(1,2064)	1:A:19:LYS:HD3	1:A:20:MET:HE3	11	1.24
(1,1758)	1:A:86:VAL:HG21	1:A:116:ALA:HB1	6	1.24
(1,1758)	1:A:86:VAL:HG21	1:A:116:ALA:HB2	6	1.24
(1,1758)	1:A:86:VAL:HG21	1:A:116:ALA:HB3	6	1.24
(1,1758)	1:A:86:VAL:HG22	1:A:116:ALA:HB1	6	1.24
(1,1758)	1:A:86:VAL:HG22	1:A:116:ALA:HB2	6	1.24
(1,1758)	1:A:86:VAL:HG22	1:A:116:ALA:HB3	6	1.24
(1,1758)	1:A:86:VAL:HG23	1:A:116:ALA:HB1	6	1.24
(1,1758)	1:A:86:VAL:HG23	1:A:116:ALA:HB2	6	1.24
(1,1758)	1:A:86:VAL:HG23	1:A:116:ALA:HB3	6	1.24
(1,1715)	1:A:86:VAL:HG21	1:A:113:PHE:HB3	5	1.24
(1,1715)	1:A:86:VAL:HG22	1:A:113:PHE:HB3	5	1.24
(1,1715)	1:A:86:VAL:HG23	1:A:113:PHE:HB3	5	1.24
(1,1567)	1:A:10:TYR:H	1:A:36:VAL:HG21	11	1.24
(1,1567)	1:A:10:TYR:H	1:A:36:VAL:HG22	11	1.24
(1,1567)	1:A:10:TYR:H	1:A:36:VAL:HG23	11	1.24
(1,1540)	1:A:99:LEU:HD21	1:A:102:MET:H	9	1.24
(1,1540)	1:A:99:LEU:HD22	1:A:102:MET:H	9	1.24
(1,1540)	1:A:99:LEU:HD23	1:A:102:MET:H	9	1.24
(1,1335)	1:A:137:ILE:HG13	1:A:138:GLY:H	11	1.24
(1,1219)	1:A:94:PRO:HD3	1:A:95:ILE:HG13	1	1.24
(1,1156)	1:A:129:GLU:H	1:A:130:TRP:HB3	11	1.24
(1,974)	1:A:7:LEU:HD11	1:A:32:GLU:HG3	14	1.23
(1,974)	1:A:7:LEU:HD12	1:A:32:GLU:HG3	14	1.23
(1,974)	1:A:7:LEU:HD13	1:A:32:GLU:HG3	14	1.23
(1,821)	1:A:23:LYS:HB3	1:A:23:LYS:HE3	5	1.23
(1,723)	1:A:40:GLU:HB3	1:A:41:GLY:HA2	7	1.23
(1,607)	1:A:86:VAL:HG11	1:A:119:ASN:HD22	13	1.23
(1,607)	1:A:86:VAL:HG12	1:A:119:ASN:HD22	13	1.23
(1,607)	1:A:86:VAL:HG13	1:A:119:ASN:HD22	13	1.23
(1,359)	1:A:135:ASN:H	1:A:136:VAL:HG21	20	1.23
(1,359)	1:A:135:ASN:H	1:A:136:VAL:HG22	20	1.23
(1,359)	1:A:135:ASN:H	1:A:136:VAL:HG23	20	1.23
(1,1758)	1:A:86:VAL:HG21	1:A:116:ALA:HB1	4	1.23
(1,1758)	1:A:86:VAL:HG21	1:A:116:ALA:HB2	4	1.23
(1,1758)	1:A:86:VAL:HG21	1:A:116:ALA:HB3	4	1.23
(1,1758)	1:A:86:VAL:HG22	1:A:116:ALA:HB1	4	1.23
(1,1758)	1:A:86:VAL:HG22	1:A:116:ALA:HB2	4	1.23
(1,1758)	1:A:86:VAL:HG22	1:A:116:ALA:HB3	4	1.23

*Continued on next page...*



*Continued from previous page...*

Key	Atom-1	Atom-2	Model ID	Violation (Å)
(1,1758)	1:A:86:VAL:HG23	1:A:116:ALA:HB1	4	1.23
(1,1758)	1:A:86:VAL:HG23	1:A:116:ALA:HB2	4	1.23
(1,1758)	1:A:86:VAL:HG23	1:A:116:ALA:HB3	4	1.23
(1,1472)	1:A:124:VAL:H	1:A:139:VAL:HG11	3	1.23
(1,1472)	1:A:124:VAL:H	1:A:139:VAL:HG12	3	1.23
(1,1472)	1:A:124:VAL:H	1:A:139:VAL:HG13	3	1.23
(1,1385)	1:A:9:LEU:HD11	1:A:10:TYR:H	10	1.23
(1,1385)	1:A:9:LEU:HD12	1:A:10:TYR:H	10	1.23
(1,1385)	1:A:9:LEU:HD13	1:A:10:TYR:H	10	1.23
(1,1337)	1:A:110:ALA:HB1	1:A:137:ILE:HG13	17	1.23
(1,1337)	1:A:110:ALA:HB2	1:A:137:ILE:HG13	17	1.23
(1,1337)	1:A:110:ALA:HB3	1:A:137:ILE:HG13	17	1.23
(1,1219)	1:A:94:PRO:HD3	1:A:95:ILE:HG13	11	1.23
(1,1219)	1:A:94:PRO:HD3	1:A:95:ILE:HG13	15	1.23
(1,1118)	1:A:4:LYS:HD3	1:A:79:LEU:HD21	1	1.23
(1,1118)	1:A:4:LYS:HD3	1:A:79:LEU:HD22	1	1.23
(1,1118)	1:A:4:LYS:HD3	1:A:79:LEU:HD23	1	1.23
(1,1112)	1:A:148:LYS:HB3	1:A:148:LYS:HE3	1	1.23
(1,1104)	1:A:19:LYS:HB3	1:A:20:MET:HA	4	1.23
(1,1104)	1:A:19:LYS:HB3	1:A:20:MET:HA	14	1.23
(1,1071)	1:A:67:ILE:HA	1:A:68:GLN:HG3	2	1.23
(1,819)	1:A:22:GLU:HB3	1:A:23:LYS:HE3	5	1.22
(1,723)	1:A:40:GLU:HB3	1:A:41:GLY:HA2	11	1.22
(1,722)	1:A:86:VAL:HG11	1:A:89:GLY:HA2	4	1.22
(1,722)	1:A:86:VAL:HG12	1:A:89:GLY:HA2	4	1.22
(1,722)	1:A:86:VAL:HG13	1:A:89:GLY:HA2	4	1.22
(1,722)	1:A:86:VAL:HG11	1:A:89:GLY:HA2	16	1.22
(1,722)	1:A:86:VAL:HG12	1:A:89:GLY:HA2	16	1.22
(1,722)	1:A:86:VAL:HG13	1:A:89:GLY:HA2	16	1.22
(1,2152)	1:A:86:VAL:HG21	1:A:116:ALA:HA	15	1.22
(1,2152)	1:A:86:VAL:HG22	1:A:116:ALA:HA	15	1.22
(1,2152)	1:A:86:VAL:HG23	1:A:116:ALA:HA	15	1.22
(1,2146)	1:A:86:VAL:HG21	1:A:113:PHE:HA	7	1.22
(1,2146)	1:A:86:VAL:HG22	1:A:113:PHE:HA	7	1.22
(1,2146)	1:A:86:VAL:HG23	1:A:113:PHE:HA	7	1.22
(1,1603)	1:A:7:LEU:HD11	1:A:34:LYS:H	5	1.22
(1,1603)	1:A:7:LEU:HD12	1:A:34:LYS:H	5	1.22
(1,1603)	1:A:7:LEU:HD13	1:A:34:LYS:H	5	1.22
(1,1588)	1:A:7:LEU:HD11	1:A:32:GLU:H	13	1.22
(1,1588)	1:A:7:LEU:HD12	1:A:32:GLU:H	13	1.22
(1,1588)	1:A:7:LEU:HD13	1:A:32:GLU:H	13	1.22
(1,1536)	1:A:79:LEU:HD11	1:A:110:ALA:HB1	8	1.22

*Continued on next page...*

*Continued from previous page...*

Key	Atom-1	Atom-2	Model ID	Violation (Å)
(1,1536)	1:A:79:LEU:HD11	1:A:110:ALA:HB2	8	1.22
(1,1536)	1:A:79:LEU:HD11	1:A:110:ALA:HB3	8	1.22
(1,1536)	1:A:79:LEU:HD12	1:A:110:ALA:HB1	8	1.22
(1,1536)	1:A:79:LEU:HD12	1:A:110:ALA:HB2	8	1.22
(1,1536)	1:A:79:LEU:HD12	1:A:110:ALA:HB3	8	1.22
(1,1536)	1:A:79:LEU:HD13	1:A:110:ALA:HB1	8	1.22
(1,1536)	1:A:79:LEU:HD13	1:A:110:ALA:HB2	8	1.22
(1,1536)	1:A:79:LEU:HD13	1:A:110:ALA:HB3	8	1.22
(1,1536)	1:A:79:LEU:HD11	1:A:110:ALA:HB1	9	1.22
(1,1536)	1:A:79:LEU:HD11	1:A:110:ALA:HB2	9	1.22
(1,1536)	1:A:79:LEU:HD11	1:A:110:ALA:HB3	9	1.22
(1,1536)	1:A:79:LEU:HD12	1:A:110:ALA:HB1	9	1.22
(1,1536)	1:A:79:LEU:HD12	1:A:110:ALA:HB2	9	1.22
(1,1536)	1:A:79:LEU:HD12	1:A:110:ALA:HB3	9	1.22
(1,1536)	1:A:79:LEU:HD13	1:A:110:ALA:HB1	9	1.22
(1,1536)	1:A:79:LEU:HD13	1:A:110:ALA:HB2	9	1.22
(1,1536)	1:A:79:LEU:HD13	1:A:110:ALA:HB3	9	1.22
(1,1311)	1:A:7:LEU:HD21	1:A:74:TYR:HA	4	1.22
(1,1311)	1:A:7:LEU:HD22	1:A:74:TYR:HA	4	1.22
(1,1311)	1:A:7:LEU:HD23	1:A:74:TYR:HA	4	1.22
(1,1112)	1:A:148:LYS:HB3	1:A:148:LYS:HE3	15	1.22
(1,1076)	1:A:38:VAL:HA	1:A:68:GLN:HG3	20	1.22
(1,244)	1:A:98:LEU:H	1:A:99:LEU:HB3	9	1.21
(1,2307)	1:A:90:TYR:HB3	1:A:130:TRP:HZ2	15	1.21
(1,2264)	1:A:148:LYS:HG3	1:A:149:TRP:HD1	2	1.21
(1,1936)	1:A:98:LEU:HD21	1:A:99:LEU:HA	8	1.21
(1,1936)	1:A:98:LEU:HD22	1:A:99:LEU:HA	8	1.21
(1,1936)	1:A:98:LEU:HD23	1:A:99:LEU:HA	8	1.21
(1,1896)	1:A:86:VAL:HG11	1:A:88:SER:HA	14	1.21
(1,1896)	1:A:86:VAL:HG12	1:A:88:SER:HA	14	1.21
(1,1896)	1:A:86:VAL:HG13	1:A:88:SER:HA	14	1.21
(1,1762)	1:A:3:ALA:HB1	1:A:5:LYS:HG3	18	1.21
(1,1762)	1:A:3:ALA:HB2	1:A:5:LYS:HG3	18	1.21
(1,1762)	1:A:3:ALA:HB3	1:A:5:LYS:HG3	18	1.21
(1,1493)	1:A:105:TYR:H	1:A:134:LEU:HD21	1	1.21
(1,1493)	1:A:105:TYR:H	1:A:134:LEU:HD22	1	1.21
(1,1493)	1:A:105:TYR:H	1:A:134:LEU:HD23	1	1.21
(1,1437)	1:A:55:LEU:HD11	1:A:88:SER:HB3	18	1.21
(1,1437)	1:A:55:LEU:HD12	1:A:88:SER:HB3	18	1.21
(1,1437)	1:A:55:LEU:HD13	1:A:88:SER:HB3	18	1.21
(1,1385)	1:A:9:LEU:HD11	1:A:10:TYR:H	3	1.21
(1,1385)	1:A:9:LEU:HD12	1:A:10:TYR:H	3	1.21

*Continued on next page...*

*Continued from previous page...*

Key	Atom-1	Atom-2	Model ID	Violation (Å)
(1,1385)	1:A:9:LEU:HD13	1:A:10:TYR:H	3	1.21
(1,1302)	1:A:25:ASN:HB3	1:A:33:LEU:HD11	16	1.21
(1,1302)	1:A:25:ASN:HB3	1:A:33:LEU:HD12	16	1.21
(1,1302)	1:A:25:ASN:HB3	1:A:33:LEU:HD13	16	1.21
(1,1073)	1:A:39:SER:HB3	1:A:68:GLN:HG3	2	1.21
(1,787)	1:A:10:TYR:HA	1:A:83:GLY:HA2	16	1.2
(1,780)	1:A:83:GLY:HA3	1:A:111:SER:HA	4	1.2
(1,244)	1:A:98:LEU:H	1:A:99:LEU:HB3	19	1.2
(1,2290)	1:A:74:TYR:HE1	1:A:98:LEU:HD21	16	1.2
(1,2290)	1:A:74:TYR:HE1	1:A:98:LEU:HD22	16	1.2
(1,2290)	1:A:74:TYR:HE1	1:A:98:LEU:HD23	16	1.2
(1,2290)	1:A:74:TYR:HE2	1:A:98:LEU:HD21	16	1.2
(1,2290)	1:A:74:TYR:HE2	1:A:98:LEU:HD22	16	1.2
(1,2290)	1:A:74:TYR:HE2	1:A:98:LEU:HD23	16	1.2
(1,2267)	1:A:148:LYS:HB3	1:A:149:TRP:HD1	12	1.2
(1,2109)	1:A:81:LEU:HD21	1:A:111:SER:HA	12	1.2
(1,2109)	1:A:81:LEU:HD22	1:A:111:SER:HA	12	1.2
(1,2109)	1:A:81:LEU:HD23	1:A:111:SER:HA	12	1.2
(1,1588)	1:A:7:LEU:HD11	1:A:32:GLU:H	3	1.2
(1,1588)	1:A:7:LEU:HD12	1:A:32:GLU:H	3	1.2
(1,1588)	1:A:7:LEU:HD13	1:A:32:GLU:H	3	1.2
(1,1543)	1:A:99:LEU:HD21	1:A:102:MET:HE1	8	1.2
(1,1543)	1:A:99:LEU:HD21	1:A:102:MET:HE2	8	1.2
(1,1543)	1:A:99:LEU:HD21	1:A:102:MET:HE3	8	1.2
(1,1543)	1:A:99:LEU:HD22	1:A:102:MET:HE1	8	1.2
(1,1543)	1:A:99:LEU:HD22	1:A:102:MET:HE2	8	1.2
(1,1543)	1:A:99:LEU:HD22	1:A:102:MET:HE3	8	1.2
(1,1543)	1:A:99:LEU:HD23	1:A:102:MET:HE1	8	1.2
(1,1543)	1:A:99:LEU:HD23	1:A:102:MET:HE2	8	1.2
(1,1543)	1:A:99:LEU:HD23	1:A:102:MET:HE3	8	1.2
(1,1497)	1:A:105:TYR:HB3	1:A:134:LEU:HD21	18	1.2
(1,1497)	1:A:105:TYR:HB3	1:A:134:LEU:HD22	18	1.2
(1,1497)	1:A:105:TYR:HB3	1:A:134:LEU:HD23	18	1.2
(1,1382)	1:A:7:LEU:HD11	1:A:34:LYS:HG3	3	1.2
(1,1382)	1:A:7:LEU:HD12	1:A:34:LYS:HG3	3	1.2
(1,1382)	1:A:7:LEU:HD13	1:A:34:LYS:HG3	3	1.2
(1,780)	1:A:83:GLY:HA3	1:A:111:SER:HA	1	1.19
(1,723)	1:A:40:GLU:HB3	1:A:41:GLY:HA2	14	1.19
(1,1335)	1:A:137:ILE:HG13	1:A:138:GLY:H	20	1.19
(1,1309)	1:A:7:LEU:HD21	1:A:74:TYR:HD1	13	1.19
(1,1309)	1:A:7:LEU:HD21	1:A:74:TYR:HD2	13	1.19
(1,1309)	1:A:7:LEU:HD22	1:A:74:TYR:HD1	13	1.19

*Continued on next page...*

*Continued from previous page...*

Key	Atom-1	Atom-2	Model ID	Violation (Å)
(1,1309)	1:A:7:LEU:HD22	1:A:74:TYR:HD2	13	1.19
(1,1309)	1:A:7:LEU:HD23	1:A:74:TYR:HD1	13	1.19
(1,1309)	1:A:7:LEU:HD23	1:A:74:TYR:HD2	13	1.19
(1,1219)	1:A:94:PRO:HD3	1:A:95:ILE:HG13	6	1.19
(1,1104)	1:A:19:LYS:HB3	1:A:20:MET:HA	1	1.19
(1,787)	1:A:10:TYR:HA	1:A:83:GLY:HA2	10	1.18
(1,787)	1:A:10:TYR:HA	1:A:83:GLY:HA2	20	1.18
(1,359)	1:A:135:ASN:H	1:A:136:VAL:HG21	15	1.18
(1,359)	1:A:135:ASN:H	1:A:136:VAL:HG22	15	1.18
(1,359)	1:A:135:ASN:H	1:A:136:VAL:HG23	15	1.18
(1,244)	1:A:98:LEU:H	1:A:99:LEU:HB3	18	1.18
(1,2267)	1:A:148:LYS:HB3	1:A:149:TRP:HD1	1	1.18
(1,2256)	1:A:113:PHE:HE1	1:A:120:HIS:HB3	14	1.18
(1,2256)	1:A:113:PHE:HE2	1:A:120:HIS:HB3	14	1.18
(1,2054)	1:A:35:GLU:HA	1:A:36:VAL:HG21	15	1.18
(1,2054)	1:A:35:GLU:HA	1:A:36:VAL:HG22	15	1.18
(1,2054)	1:A:35:GLU:HA	1:A:36:VAL:HG23	15	1.18
(1,1936)	1:A:98:LEU:HD21	1:A:99:LEU:HA	1	1.18
(1,1936)	1:A:98:LEU:HD22	1:A:99:LEU:HA	1	1.18
(1,1936)	1:A:98:LEU:HD23	1:A:99:LEU:HA	1	1.18
(1,1836)	1:A:82:ILE:HG21	1:A:111:SER:HB3	10	1.18
(1,1836)	1:A:82:ILE:HG22	1:A:111:SER:HB3	10	1.18
(1,1836)	1:A:82:ILE:HG23	1:A:111:SER:HB3	10	1.18
(1,1790)	1:A:96:LYS:HA	1:A:99:LEU:HB3	3	1.18
(1,1790)	1:A:96:LYS:HA	1:A:99:LEU:HB3	7	1.18
(1,1665)	1:A:17:THR:HG21	1:A:83:GLY:HA2	6	1.18
(1,1665)	1:A:17:THR:HG22	1:A:83:GLY:HA2	6	1.18
(1,1665)	1:A:17:THR:HG23	1:A:83:GLY:HA2	6	1.18
(1,1665)	1:A:17:THR:HG21	1:A:83:GLY:HA2	12	1.18
(1,1665)	1:A:17:THR:HG22	1:A:83:GLY:HA2	12	1.18
(1,1665)	1:A:17:THR:HG23	1:A:83:GLY:HA2	12	1.18
(1,1665)	1:A:17:THR:HG21	1:A:83:GLY:HA2	17	1.18
(1,1665)	1:A:17:THR:HG22	1:A:83:GLY:HA2	17	1.18
(1,1665)	1:A:17:THR:HG23	1:A:83:GLY:HA2	17	1.18
(1,821)	1:A:23:LYS:HB3	1:A:23:LYS:HE3	10	1.17
(1,780)	1:A:83:GLY:HA3	1:A:111:SER:HA	7	1.17
(1,723)	1:A:40:GLU:HB3	1:A:41:GLY:HA2	12	1.17
(1,607)	1:A:86:VAL:HG11	1:A:119:ASN:HD22	6	1.17
(1,607)	1:A:86:VAL:HG12	1:A:119:ASN:HD22	6	1.17
(1,607)	1:A:86:VAL:HG13	1:A:119:ASN:HD22	6	1.17
(1,2256)	1:A:113:PHE:HE1	1:A:120:HIS:HB3	9	1.17
(1,2256)	1:A:113:PHE:HE2	1:A:120:HIS:HB3	9	1.17

*Continued on next page...*

*Continued from previous page...*

Key	Atom-1	Atom-2	Model ID	Violation (Å)
(1,2256)	1:A:113:PHE:HE1	1:A:120:HIS:HB3	19	1.17
(1,2256)	1:A:113:PHE:HE2	1:A:120:HIS:HB3	19	1.17
(1,1790)	1:A:96:LYS:HA	1:A:99:LEU:HB3	6	1.17
(1,1790)	1:A:96:LYS:HA	1:A:99:LEU:HB3	8	1.17
(1,1790)	1:A:96:LYS:HA	1:A:99:LEU:HB3	15	1.17
(1,1665)	1:A:17:THR:HG21	1:A:83:GLY:HA2	15	1.17
(1,1665)	1:A:17:THR:HG22	1:A:83:GLY:HA2	15	1.17
(1,1665)	1:A:17:THR:HG23	1:A:83:GLY:HA2	15	1.17
(1,1497)	1:A:105:TYR:HB3	1:A:134:LEU:HD21	6	1.17
(1,1497)	1:A:105:TYR:HB3	1:A:134:LEU:HD22	6	1.17
(1,1497)	1:A:105:TYR:HB3	1:A:134:LEU:HD23	6	1.17
(1,1371)	1:A:9:LEU:HD11	1:A:36:VAL:HA	2	1.17
(1,1371)	1:A:9:LEU:HD12	1:A:36:VAL:HA	2	1.17
(1,1371)	1:A:9:LEU:HD13	1:A:36:VAL:HA	2	1.17
(1,1156)	1:A:129:GLU:H	1:A:130:TRP:HB3	9	1.17
(1,1112)	1:A:148:LYS:HB3	1:A:148:LYS:HE3	6	1.17
(1,1100)	1:A:20:MET:HA	1:A:23:LYS:HB3	1	1.17
(1,1100)	1:A:20:MET:HA	1:A:23:LYS:HB3	8	1.17
(1,813)	1:A:4:LYS:H	1:A:5:LYS:HE3	4	1.16
(1,721)	1:A:89:GLY:HA3	1:A:119:ASN:HB3	11	1.16
(1,2135)	1:A:54:ALA:HA	1:A:55:LEU:HD11	19	1.16
(1,2135)	1:A:54:ALA:HA	1:A:55:LEU:HD12	19	1.16
(1,2135)	1:A:54:ALA:HA	1:A:55:LEU:HD13	19	1.16
(1,2109)	1:A:81:LEU:HD21	1:A:111:SER:HA	2	1.16
(1,2109)	1:A:81:LEU:HD22	1:A:111:SER:HA	2	1.16
(1,2109)	1:A:81:LEU:HD23	1:A:111:SER:HA	2	1.16
(1,2054)	1:A:35:GLU:HA	1:A:36:VAL:HG21	11	1.16
(1,2054)	1:A:35:GLU:HA	1:A:36:VAL:HG22	11	1.16
(1,2054)	1:A:35:GLU:HA	1:A:36:VAL:HG23	11	1.16
(1,1790)	1:A:96:LYS:HA	1:A:99:LEU:HB3	5	1.16
(1,1790)	1:A:96:LYS:HA	1:A:99:LEU:HB3	9	1.16
(1,1790)	1:A:96:LYS:HA	1:A:99:LEU:HB3	10	1.16
(1,1790)	1:A:96:LYS:HA	1:A:99:LEU:HB3	13	1.16
(1,1790)	1:A:96:LYS:HA	1:A:99:LEU:HB3	20	1.16
(1,1326)	1:A:103:LYS:HE3	1:A:134:LEU:HD11	8	1.16
(1,1326)	1:A:103:LYS:HE3	1:A:134:LEU:HD12	8	1.16
(1,1326)	1:A:103:LYS:HE3	1:A:134:LEU:HD13	8	1.16
(1,741)	1:A:69:LEU:HB3	1:A:70:ASP:HB3	4	1.15
(1,627)	1:A:72:ILE:HA	1:A:76:ASN:HD22	17	1.15
(1,48)	1:A:151:LYS:H	1:A:151:LYS:HD3	10	1.15
(1,2058)	1:A:34:LYS:HG3	1:A:72:ILE:HD11	19	1.15
(1,2058)	1:A:34:LYS:HG3	1:A:72:ILE:HD12	19	1.15

*Continued on next page...*

*Continued from previous page...*

Key	Atom-1	Atom-2	Model ID	Violation (Å)
(1,2058)	1:A:34:LYS:HG3	1:A:72:ILE:HD13	19	1.15
(1,1790)	1:A:96:LYS:HA	1:A:99:LEU:HB3	14	1.15
(1,1790)	1:A:96:LYS:HA	1:A:99:LEU:HB3	16	1.15
(1,1790)	1:A:96:LYS:HA	1:A:99:LEU:HB3	17	1.15
(1,1715)	1:A:86:VAL:HG21	1:A:113:PHE:HB3	16	1.15
(1,1715)	1:A:86:VAL:HG22	1:A:113:PHE:HB3	16	1.15
(1,1715)	1:A:86:VAL:HG23	1:A:113:PHE:HB3	16	1.15
(1,1605)	1:A:7:LEU:HD11	1:A:33:LEU:H	5	1.15
(1,1605)	1:A:7:LEU:HD12	1:A:33:LEU:H	5	1.15
(1,1605)	1:A:7:LEU:HD13	1:A:33:LEU:H	5	1.15
(1,1604)	1:A:7:LEU:HD11	1:A:8:ILE:H	4	1.15
(1,1604)	1:A:7:LEU:HD12	1:A:8:ILE:H	4	1.15
(1,1604)	1:A:7:LEU:HD13	1:A:8:ILE:H	4	1.15
(1,1522)	1:A:79:LEU:HD11	1:A:108:GLU:H	6	1.15
(1,1522)	1:A:79:LEU:HD12	1:A:108:GLU:H	6	1.15
(1,1522)	1:A:79:LEU:HD13	1:A:108:GLU:H	6	1.15
(1,1496)	1:A:103:LYS:HA	1:A:134:LEU:HD21	3	1.15
(1,1496)	1:A:103:LYS:HA	1:A:134:LEU:HD22	3	1.15
(1,1496)	1:A:103:LYS:HA	1:A:134:LEU:HD23	3	1.15
(1,1385)	1:A:9:LEU:HD11	1:A:10:TYR:H	18	1.15
(1,1385)	1:A:9:LEU:HD12	1:A:10:TYR:H	18	1.15
(1,1385)	1:A:9:LEU:HD13	1:A:10:TYR:H	18	1.15
(1,1335)	1:A:137:ILE:HG13	1:A:138:GLY:H	1	1.15
(1,1219)	1:A:94:PRO:HD3	1:A:95:ILE:HG13	14	1.15
(1,995)	1:A:35:GLU:HG3	1:A:36:VAL:H	8	1.14
(1,958)	1:A:108:GLU:HG3	1:A:137:ILE:HG13	3	1.14
(1,832)	1:A:19:LYS:H	1:A:19:LYS:HE3	9	1.14
(1,528)	1:A:104:ASN:H	1:A:134:LEU:HD21	18	1.14
(1,528)	1:A:104:ASN:H	1:A:134:LEU:HD22	18	1.14
(1,528)	1:A:104:ASN:H	1:A:134:LEU:HD23	18	1.14
(1,28)	1:A:148:LYS:HB3	1:A:149:TRP:HE1	1	1.14
(1,28)	1:A:148:LYS:HB3	1:A:149:TRP:HE1	15	1.14
(1,2287)	1:A:74:TYR:HE1	1:A:102:MET:HG3	8	1.14
(1,2287)	1:A:74:TYR:HE2	1:A:102:MET:HG3	8	1.14
(1,2113)	1:A:121:LYS:HB3	1:A:122:ALA:HA	6	1.14
(1,1715)	1:A:86:VAL:HG21	1:A:113:PHE:HB3	20	1.14
(1,1715)	1:A:86:VAL:HG22	1:A:113:PHE:HB3	20	1.14
(1,1715)	1:A:86:VAL:HG23	1:A:113:PHE:HB3	20	1.14
(1,1527)	1:A:79:LEU:HD11	1:A:80:ILE:H	20	1.14
(1,1527)	1:A:79:LEU:HD12	1:A:80:ILE:H	20	1.14
(1,1527)	1:A:79:LEU:HD13	1:A:80:ILE:H	20	1.14
(1,1455)	1:A:102:MET:H	1:A:103:LYS:HG3	17	1.14

*Continued on next page...*

*Continued from previous page...*

Key	Atom-1	Atom-2	Model ID	Violation (Å)
(1,1371)	1:A:9:LEU:HD11	1:A:36:VAL:HA	13	1.14
(1,1371)	1:A:9:LEU:HD12	1:A:36:VAL:HA	13	1.14
(1,1371)	1:A:9:LEU:HD13	1:A:36:VAL:HA	13	1.14
(1,1335)	1:A:137:ILE:HG13	1:A:138:GLY:H	9	1.14
(1,1156)	1:A:129:GLU:H	1:A:130:TRP:HB3	4	1.14
(1,1073)	1:A:39:SER:HB3	1:A:68:GLN:HG3	13	1.14
(1,559)	1:A:29:LYS:HG3	1:A:31:SER:H	4	1.13
(1,2307)	1:A:90:TYR:HB3	1:A:130:TRP:HZ2	11	1.13
(1,2290)	1:A:74:TYR:HE1	1:A:98:LEU:HD21	8	1.13
(1,2290)	1:A:74:TYR:HE1	1:A:98:LEU:HD22	8	1.13
(1,2290)	1:A:74:TYR:HE1	1:A:98:LEU:HD23	8	1.13
(1,2290)	1:A:74:TYR:HE2	1:A:98:LEU:HD21	8	1.13
(1,2290)	1:A:74:TYR:HE2	1:A:98:LEU:HD22	8	1.13
(1,2290)	1:A:74:TYR:HE2	1:A:98:LEU:HD23	8	1.13
(1,1936)	1:A:98:LEU:HD21	1:A:99:LEU:HA	10	1.13
(1,1936)	1:A:98:LEU:HD22	1:A:99:LEU:HA	10	1.13
(1,1936)	1:A:98:LEU:HD23	1:A:99:LEU:HA	10	1.13
(1,1936)	1:A:98:LEU:HD21	1:A:99:LEU:HA	14	1.13
(1,1936)	1:A:98:LEU:HD22	1:A:99:LEU:HA	14	1.13
(1,1936)	1:A:98:LEU:HD23	1:A:99:LEU:HA	14	1.13
(1,1588)	1:A:7:LEU:HD11	1:A:32:GLU:H	11	1.13
(1,1588)	1:A:7:LEU:HD12	1:A:32:GLU:H	11	1.13
(1,1588)	1:A:7:LEU:HD13	1:A:32:GLU:H	11	1.13
(1,1568)	1:A:9:LEU:HA	1:A:36:VAL:HG21	11	1.13
(1,1568)	1:A:9:LEU:HA	1:A:36:VAL:HG22	11	1.13
(1,1568)	1:A:9:LEU:HA	1:A:36:VAL:HG23	11	1.13
(1,1497)	1:A:105:TYR:HB3	1:A:134:LEU:HD21	16	1.13
(1,1497)	1:A:105:TYR:HB3	1:A:134:LEU:HD22	16	1.13
(1,1497)	1:A:105:TYR:HB3	1:A:134:LEU:HD23	16	1.13
(1,1196)	1:A:37:LYS:HA	1:A:37:LYS:HD3	18	1.13
(1,1156)	1:A:129:GLU:H	1:A:130:TRP:HB3	5	1.13
(1,787)	1:A:10:TYR:HA	1:A:83:GLY:HA2	6	1.12
(1,780)	1:A:83:GLY:HA3	1:A:111:SER:HA	9	1.12
(1,607)	1:A:86:VAL:HG11	1:A:119:ASN:HD22	1	1.12
(1,607)	1:A:86:VAL:HG12	1:A:119:ASN:HD22	1	1.12
(1,607)	1:A:86:VAL:HG13	1:A:119:ASN:HD22	1	1.12
(1,2267)	1:A:148:LYS:HB3	1:A:149:TRP:HD1	5	1.12
(1,2145)	1:A:112:PHE:HA	1:A:139:VAL:HG11	19	1.12
(1,2145)	1:A:112:PHE:HA	1:A:139:VAL:HG12	19	1.12
(1,2145)	1:A:112:PHE:HA	1:A:139:VAL:HG13	19	1.12
(1,1936)	1:A:98:LEU:HD21	1:A:99:LEU:HA	4	1.12
(1,1936)	1:A:98:LEU:HD22	1:A:99:LEU:HA	4	1.12

*Continued on next page...*

*Continued from previous page...*

Key	Atom-1	Atom-2	Model ID	Violation (Å)
(1,1936)	1:A:98:LEU:HD23	1:A:99:LEU:HA	4	1.12
(1,1651)	1:A:136:VAL:HG11	1:A:139:VAL:H	20	1.12
(1,1651)	1:A:136:VAL:HG12	1:A:139:VAL:H	20	1.12
(1,1651)	1:A:136:VAL:HG13	1:A:139:VAL:H	20	1.12
(1,1603)	1:A:7:LEU:HD11	1:A:34:LYS:H	19	1.12
(1,1603)	1:A:7:LEU:HD12	1:A:34:LYS:H	19	1.12
(1,1603)	1:A:7:LEU:HD13	1:A:34:LYS:H	19	1.12
(1,1578)	1:A:99:LEU:HD11	1:A:127:PHE:HA	16	1.12
(1,1578)	1:A:99:LEU:HD12	1:A:127:PHE:HA	16	1.12
(1,1578)	1:A:99:LEU:HD13	1:A:127:PHE:HA	16	1.12
(1,1543)	1:A:99:LEU:HD21	1:A:102:MET:HE1	15	1.12
(1,1543)	1:A:99:LEU:HD21	1:A:102:MET:HE2	15	1.12
(1,1543)	1:A:99:LEU:HD21	1:A:102:MET:HE3	15	1.12
(1,1543)	1:A:99:LEU:HD22	1:A:102:MET:HE1	15	1.12
(1,1543)	1:A:99:LEU:HD22	1:A:102:MET:HE2	15	1.12
(1,1543)	1:A:99:LEU:HD22	1:A:102:MET:HE3	15	1.12
(1,1543)	1:A:99:LEU:HD23	1:A:102:MET:HE1	15	1.12
(1,1543)	1:A:99:LEU:HD23	1:A:102:MET:HE2	15	1.12
(1,1543)	1:A:99:LEU:HD23	1:A:102:MET:HE3	15	1.12
(1,1540)	1:A:99:LEU:HD21	1:A:102:MET:H	3	1.12
(1,1540)	1:A:99:LEU:HD22	1:A:102:MET:H	3	1.12
(1,1540)	1:A:99:LEU:HD23	1:A:102:MET:H	3	1.12
(1,1540)	1:A:99:LEU:HD21	1:A:102:MET:H	15	1.12
(1,1540)	1:A:99:LEU:HD22	1:A:102:MET:H	15	1.12
(1,1540)	1:A:99:LEU:HD23	1:A:102:MET:H	15	1.12
(1,1535)	1:A:79:LEU:HD11	1:A:108:GLU:HB3	10	1.12
(1,1535)	1:A:79:LEU:HD12	1:A:108:GLU:HB3	10	1.12
(1,1535)	1:A:79:LEU:HD13	1:A:108:GLU:HB3	10	1.12
(1,1112)	1:A:148:LYS:HB3	1:A:148:LYS:HE3	13	1.12
(1,821)	1:A:23:LYS:HB3	1:A:23:LYS:HE3	6	1.11
(1,819)	1:A:22:GLU:HB3	1:A:23:LYS:HE3	10	1.11
(1,2267)	1:A:148:LYS:HB3	1:A:149:TRP:HD1	15	1.11
(1,2267)	1:A:148:LYS:HB3	1:A:149:TRP:HD1	18	1.11
(1,2152)	1:A:86:VAL:HG21	1:A:116:ALA:HA	12	1.11
(1,2152)	1:A:86:VAL:HG22	1:A:116:ALA:HA	12	1.11
(1,2152)	1:A:86:VAL:HG23	1:A:116:ALA:HA	12	1.11
(1,2146)	1:A:86:VAL:HG21	1:A:113:PHE:HA	1	1.11
(1,2146)	1:A:86:VAL:HG22	1:A:113:PHE:HA	1	1.11
(1,2146)	1:A:86:VAL:HG23	1:A:113:PHE:HA	1	1.11
(1,1936)	1:A:98:LEU:HD21	1:A:99:LEU:HA	12	1.11
(1,1936)	1:A:98:LEU:HD22	1:A:99:LEU:HA	12	1.11
(1,1936)	1:A:98:LEU:HD23	1:A:99:LEU:HA	12	1.11

*Continued on next page...*



*Continued from previous page...*

Key	Atom-1	Atom-2	Model ID	Violation (Å)
(1,1790)	1:A:96:LYS:HA	1:A:99:LEU:HB3	2	1.11
(1,1758)	1:A:86:VAL:HG21	1:A:116:ALA:HB1	13	1.11
(1,1758)	1:A:86:VAL:HG21	1:A:116:ALA:HB2	13	1.11
(1,1758)	1:A:86:VAL:HG21	1:A:116:ALA:HB3	13	1.11
(1,1758)	1:A:86:VAL:HG22	1:A:116:ALA:HB1	13	1.11
(1,1758)	1:A:86:VAL:HG22	1:A:116:ALA:HB2	13	1.11
(1,1758)	1:A:86:VAL:HG22	1:A:116:ALA:HB3	13	1.11
(1,1758)	1:A:86:VAL:HG23	1:A:116:ALA:HB1	13	1.11
(1,1758)	1:A:86:VAL:HG23	1:A:116:ALA:HB2	13	1.11
(1,1758)	1:A:86:VAL:HG23	1:A:116:ALA:HB3	13	1.11
(1,1665)	1:A:17:THR:HG21	1:A:83:GLY:HA2	5	1.11
(1,1665)	1:A:17:THR:HG22	1:A:83:GLY:HA2	5	1.11
(1,1665)	1:A:17:THR:HG23	1:A:83:GLY:HA2	5	1.11
(1,1219)	1:A:94:PRO:HD3	1:A:95:ILE:HG13	17	1.11
(1,1155)	1:A:127:PHE:HD1	1:A:130:TRP:HB3	11	1.11
(1,1155)	1:A:127:PHE:HD2	1:A:130:TRP:HB3	11	1.11
(1,1104)	1:A:19:LYS:HB3	1:A:20:MET:HA	9	1.11
(1,820)	1:A:20:MET:HA	1:A:23:LYS:HE3	10	1.1
(1,477)	1:A:18:LYS:HG3	1:A:22:GLU:H	2	1.1
(1,2267)	1:A:148:LYS:HB3	1:A:149:TRP:HD1	17	1.1
(1,2146)	1:A:86:VAL:HG21	1:A:113:PHE:HA	6	1.1
(1,2146)	1:A:86:VAL:HG22	1:A:113:PHE:HA	6	1.1
(1,2146)	1:A:86:VAL:HG23	1:A:113:PHE:HA	6	1.1
(1,2054)	1:A:35:GLU:HA	1:A:36:VAL:HG21	8	1.1
(1,2054)	1:A:35:GLU:HA	1:A:36:VAL:HG22	8	1.1
(1,2054)	1:A:35:GLU:HA	1:A:36:VAL:HG23	8	1.1
(1,1856)	1:A:92:ALA:HB1	1:A:95:ILE:HG13	13	1.1
(1,1856)	1:A:92:ALA:HB2	1:A:95:ILE:HG13	13	1.1
(1,1856)	1:A:92:ALA:HB3	1:A:95:ILE:HG13	13	1.1
(1,1790)	1:A:96:LYS:HA	1:A:99:LEU:HB3	11	1.1
(1,1717)	1:A:86:VAL:HG21	1:A:87:TRP:HB3	2	1.1
(1,1717)	1:A:86:VAL:HG22	1:A:87:TRP:HB3	2	1.1
(1,1717)	1:A:86:VAL:HG23	1:A:87:TRP:HB3	2	1.1
(1,1588)	1:A:7:LEU:HD11	1:A:32:GLU:H	19	1.1
(1,1588)	1:A:7:LEU:HD12	1:A:32:GLU:H	19	1.1
(1,1588)	1:A:7:LEU:HD13	1:A:32:GLU:H	19	1.1
(1,780)	1:A:83:GLY:HA3	1:A:111:SER:HA	6	1.09
(1,780)	1:A:83:GLY:HA3	1:A:111:SER:HA	16	1.09
(1,477)	1:A:18:LYS:HG3	1:A:22:GLU:H	1	1.09
(1,353)	1:A:148:LYS:H	1:A:149:TRP:HB3	7	1.09
(1,2135)	1:A:54:ALA:HA	1:A:55:LEU:HD11	16	1.09
(1,2135)	1:A:54:ALA:HA	1:A:55:LEU:HD12	16	1.09

*Continued on next page...*

*Continued from previous page...*

Key	Atom-1	Atom-2	Model ID	Violation (Å)
(1,2135)	1:A:54:ALA:HA	1:A:55:LEU:HD13	16	1.09
(1,2054)	1:A:35:GLU:HA	1:A:36:VAL:HG21	17	1.09
(1,2054)	1:A:35:GLU:HA	1:A:36:VAL:HG22	17	1.09
(1,2054)	1:A:35:GLU:HA	1:A:36:VAL:HG23	17	1.09
(1,1936)	1:A:98:LEU:HD21	1:A:99:LEU:HA	19	1.09
(1,1936)	1:A:98:LEU:HD22	1:A:99:LEU:HA	19	1.09
(1,1936)	1:A:98:LEU:HD23	1:A:99:LEU:HA	19	1.09
(1,188)	1:A:9:LEU:HD11	1:A:35:GLU:H	8	1.09
(1,188)	1:A:9:LEU:HD12	1:A:35:GLU:H	8	1.09
(1,188)	1:A:9:LEU:HD13	1:A:35:GLU:H	8	1.09
(1,1715)	1:A:86:VAL:HG21	1:A:113:PHE:HB3	10	1.09
(1,1715)	1:A:86:VAL:HG22	1:A:113:PHE:HB3	10	1.09
(1,1715)	1:A:86:VAL:HG23	1:A:113:PHE:HB3	10	1.09
(1,1578)	1:A:99:LEU:HD11	1:A:127:PHE:HA	8	1.09
(1,1578)	1:A:99:LEU:HD12	1:A:127:PHE:HA	8	1.09
(1,1578)	1:A:99:LEU:HD13	1:A:127:PHE:HA	8	1.09
(1,1543)	1:A:99:LEU:HD21	1:A:102:MET:HE1	10	1.09
(1,1543)	1:A:99:LEU:HD21	1:A:102:MET:HE2	10	1.09
(1,1543)	1:A:99:LEU:HD21	1:A:102:MET:HE3	10	1.09
(1,1543)	1:A:99:LEU:HD22	1:A:102:MET:HE1	10	1.09
(1,1543)	1:A:99:LEU:HD22	1:A:102:MET:HE2	10	1.09
(1,1543)	1:A:99:LEU:HD22	1:A:102:MET:HE3	10	1.09
(1,1543)	1:A:99:LEU:HD23	1:A:102:MET:HE1	10	1.09
(1,1543)	1:A:99:LEU:HD23	1:A:102:MET:HE2	10	1.09
(1,1543)	1:A:99:LEU:HD23	1:A:102:MET:HE3	10	1.09
(1,1522)	1:A:79:LEU:HD11	1:A:108:GLU:H	8	1.09
(1,1522)	1:A:79:LEU:HD12	1:A:108:GLU:H	8	1.09
(1,1522)	1:A:79:LEU:HD13	1:A:108:GLU:H	8	1.09
(1,1496)	1:A:103:LYS:HA	1:A:134:LEU:HD21	12	1.09
(1,1496)	1:A:103:LYS:HA	1:A:134:LEU:HD22	12	1.09
(1,1496)	1:A:103:LYS:HA	1:A:134:LEU:HD23	12	1.09
(1,873)	1:A:146:VAL:H	1:A:147:ASP:HB3	11	1.08
(1,821)	1:A:23:LYS:HB3	1:A:23:LYS:HE3	17	1.08
(1,755)	1:A:141:ARG:HD3	1:A:142:ASP:H	12	1.08
(1,75)	1:A:35:GLU:HB3	1:A:36:VAL:H	14	1.08
(1,721)	1:A:89:GLY:HA3	1:A:119:ASN:HB3	12	1.08
(1,608)	1:A:25:ASN:HD21	1:A:33:LEU:HD21	1	1.08
(1,608)	1:A:25:ASN:HD21	1:A:33:LEU:HD22	1	1.08
(1,608)	1:A:25:ASN:HD21	1:A:33:LEU:HD23	1	1.08
(1,1836)	1:A:82:ILE:HG21	1:A:111:SER:HB3	20	1.08
(1,1836)	1:A:82:ILE:HG22	1:A:111:SER:HB3	20	1.08
(1,1836)	1:A:82:ILE:HG23	1:A:111:SER:HB3	20	1.08

*Continued on next page...*

*Continued from previous page...*

Key	Atom-1	Atom-2	Model ID	Violation (Å)
(1,1717)	1:A:86:VAL:HG21	1:A:87:TRP:HB3	9	1.08
(1,1717)	1:A:86:VAL:HG22	1:A:87:TRP:HB3	9	1.08
(1,1717)	1:A:86:VAL:HG23	1:A:87:TRP:HB3	9	1.08
(1,1631)	1:A:86:VAL:HG11	1:A:89:GLY:H	5	1.08
(1,1631)	1:A:86:VAL:HG12	1:A:89:GLY:H	5	1.08
(1,1631)	1:A:86:VAL:HG13	1:A:89:GLY:H	5	1.08
(1,1497)	1:A:105:TYR:HB3	1:A:134:LEU:HD21	4	1.08
(1,1497)	1:A:105:TYR:HB3	1:A:134:LEU:HD22	4	1.08
(1,1497)	1:A:105:TYR:HB3	1:A:134:LEU:HD23	4	1.08
(1,1390)	1:A:19:LYS:H	1:A:19:LYS:HG3	20	1.08
(1,1370)	1:A:9:LEU:HD11	1:A:34:LYS:HG3	20	1.08
(1,1370)	1:A:9:LEU:HD12	1:A:34:LYS:HG3	20	1.08
(1,1370)	1:A:9:LEU:HD13	1:A:34:LYS:HG3	20	1.08
(1,1156)	1:A:129:GLU:H	1:A:130:TRP:HB3	20	1.08
(1,1126)	1:A:4:LYS:HA	1:A:4:LYS:HD3	18	1.08
(1,724)	1:A:40:GLU:HG3	1:A:41:GLY:HA3	1	1.07
(1,722)	1:A:86:VAL:HG11	1:A:89:GLY:HA2	1	1.07
(1,722)	1:A:86:VAL:HG12	1:A:89:GLY:HA2	1	1.07
(1,722)	1:A:86:VAL:HG13	1:A:89:GLY:HA2	1	1.07
(1,643)	1:A:59:GLN:HA	1:A:59:GLN:HE22	3	1.07
(1,353)	1:A:148:LYS:H	1:A:149:TRP:HB3	4	1.07
(1,2300)	1:A:123:TYR:HE1	1:A:139:VAL:HG11	5	1.07
(1,2300)	1:A:123:TYR:HE1	1:A:139:VAL:HG12	5	1.07
(1,2300)	1:A:123:TYR:HE1	1:A:139:VAL:HG13	5	1.07
(1,2300)	1:A:123:TYR:HE2	1:A:139:VAL:HG11	5	1.07
(1,2300)	1:A:123:TYR:HE2	1:A:139:VAL:HG12	5	1.07
(1,2300)	1:A:123:TYR:HE2	1:A:139:VAL:HG13	5	1.07
(1,2290)	1:A:74:TYR:HE1	1:A:98:LEU:HD21	20	1.07
(1,2290)	1:A:74:TYR:HE1	1:A:98:LEU:HD22	20	1.07
(1,2290)	1:A:74:TYR:HE1	1:A:98:LEU:HD23	20	1.07
(1,2290)	1:A:74:TYR:HE2	1:A:98:LEU:HD21	20	1.07
(1,2290)	1:A:74:TYR:HE2	1:A:98:LEU:HD22	20	1.07
(1,2290)	1:A:74:TYR:HE2	1:A:98:LEU:HD23	20	1.07
(1,2088)	1:A:67:ILE:HD11	1:A:98:LEU:HB3	20	1.07
(1,2088)	1:A:67:ILE:HD12	1:A:98:LEU:HB3	20	1.07
(1,2088)	1:A:67:ILE:HD13	1:A:98:LEU:HB3	20	1.07
(1,1936)	1:A:98:LEU:HD21	1:A:99:LEU:HA	18	1.07
(1,1936)	1:A:98:LEU:HD22	1:A:99:LEU:HA	18	1.07
(1,1936)	1:A:98:LEU:HD23	1:A:99:LEU:HA	18	1.07
(1,1896)	1:A:86:VAL:HG11	1:A:88:SER:HA	12	1.07
(1,1896)	1:A:86:VAL:HG12	1:A:88:SER:HA	12	1.07
(1,1896)	1:A:86:VAL:HG13	1:A:88:SER:HA	12	1.07

*Continued on next page...*

*Continued from previous page...*

Key	Atom-1	Atom-2	Model ID	Violation (Å)
(1,1385)	1:A:9:LEU:HD11	1:A:10:TYR:H	20	1.07
(1,1385)	1:A:9:LEU:HD12	1:A:10:TYR:H	20	1.07
(1,1385)	1:A:9:LEU:HD13	1:A:10:TYR:H	20	1.07
(1,1233)	1:A:98:LEU:HD21	1:A:101:GLN:HB3	15	1.07
(1,1233)	1:A:98:LEU:HD22	1:A:101:GLN:HB3	15	1.07
(1,1233)	1:A:98:LEU:HD23	1:A:101:GLN:HB3	15	1.07
(1,993)	1:A:145:GLU:HG3	1:A:148:LYS:HE3	15	1.06
(1,781)	1:A:10:TYR:HB3	1:A:83:GLY:HA2	20	1.06
(1,741)	1:A:69:LEU:HB3	1:A:70:ASP:HB3	10	1.06
(1,50)	1:A:79:LEU:HD21	1:A:151:LYS:H	20	1.06
(1,50)	1:A:79:LEU:HD22	1:A:151:LYS:H	20	1.06
(1,50)	1:A:79:LEU:HD23	1:A:151:LYS:H	20	1.06
(1,353)	1:A:148:LYS:H	1:A:149:TRP:HB3	2	1.06
(1,353)	1:A:148:LYS:H	1:A:149:TRP:HB3	15	1.06
(1,2267)	1:A:148:LYS:HB3	1:A:149:TRP:HD1	3	1.06
(1,2267)	1:A:148:LYS:HB3	1:A:149:TRP:HD1	13	1.06
(1,2054)	1:A:35:GLU:HA	1:A:36:VAL:HG21	20	1.06
(1,2054)	1:A:35:GLU:HA	1:A:36:VAL:HG22	20	1.06
(1,2054)	1:A:35:GLU:HA	1:A:36:VAL:HG23	20	1.06
(1,188)	1:A:9:LEU:HD11	1:A:35:GLU:H	7	1.06
(1,188)	1:A:9:LEU:HD12	1:A:35:GLU:H	7	1.06
(1,188)	1:A:9:LEU:HD13	1:A:35:GLU:H	7	1.06
(1,1726)	1:A:81:LEU:HD21	1:A:110:ALA:HB1	12	1.06
(1,1726)	1:A:81:LEU:HD21	1:A:110:ALA:HB2	12	1.06
(1,1726)	1:A:81:LEU:HD21	1:A:110:ALA:HB3	12	1.06
(1,1726)	1:A:81:LEU:HD22	1:A:110:ALA:HB1	12	1.06
(1,1726)	1:A:81:LEU:HD22	1:A:110:ALA:HB2	12	1.06
(1,1726)	1:A:81:LEU:HD22	1:A:110:ALA:HB3	12	1.06
(1,1726)	1:A:81:LEU:HD23	1:A:110:ALA:HB1	12	1.06
(1,1726)	1:A:81:LEU:HD23	1:A:110:ALA:HB2	12	1.06
(1,1726)	1:A:81:LEU:HD23	1:A:110:ALA:HB3	12	1.06
(1,1665)	1:A:17:THR:HG21	1:A:83:GLY:HA2	13	1.06
(1,1665)	1:A:17:THR:HG22	1:A:83:GLY:HA2	13	1.06
(1,1665)	1:A:17:THR:HG23	1:A:83:GLY:HA2	13	1.06
(1,1578)	1:A:99:LEU:HD11	1:A:127:PHE:HA	14	1.06
(1,1578)	1:A:99:LEU:HD12	1:A:127:PHE:HA	14	1.06
(1,1578)	1:A:99:LEU:HD13	1:A:127:PHE:HA	14	1.06
(1,1373)	1:A:79:LEU:HD21	1:A:150:SER:HA	8	1.06
(1,1373)	1:A:79:LEU:HD22	1:A:150:SER:HA	8	1.06
(1,1373)	1:A:79:LEU:HD23	1:A:150:SER:HA	8	1.06
(1,1161)	1:A:67:ILE:HA	1:A:68:GLN:HB3	13	1.06
(1,1104)	1:A:19:LYS:HB3	1:A:20:MET:HA	17	1.06

*Continued on next page...*

*Continued from previous page...*

Key	Atom-1	Atom-2	Model ID	Violation (Å)
(1,1096)	1:A:19:LYS:H	1:A:19:LYS:HB3	19	1.06
(1,1073)	1:A:39:SER:HB3	1:A:68:GLN:HG3	18	1.06
(1,847)	1:A:69:LEU:HB3	1:A:72:ILE:HB	6	1.05
(1,353)	1:A:148:LYS:H	1:A:149:TRP:HB3	12	1.05
(1,1536)	1:A:79:LEU:HD11	1:A:110:ALA:HB1	15	1.05
(1,1536)	1:A:79:LEU:HD11	1:A:110:ALA:HB2	15	1.05
(1,1536)	1:A:79:LEU:HD11	1:A:110:ALA:HB3	15	1.05
(1,1536)	1:A:79:LEU:HD12	1:A:110:ALA:HB1	15	1.05
(1,1536)	1:A:79:LEU:HD12	1:A:110:ALA:HB2	15	1.05
(1,1536)	1:A:79:LEU:HD12	1:A:110:ALA:HB3	15	1.05
(1,1536)	1:A:79:LEU:HD13	1:A:110:ALA:HB1	15	1.05
(1,1536)	1:A:79:LEU:HD13	1:A:110:ALA:HB2	15	1.05
(1,1536)	1:A:79:LEU:HD13	1:A:110:ALA:HB3	15	1.05
(1,1385)	1:A:9:LEU:HD11	1:A:10:TYR:H	17	1.05
(1,1385)	1:A:9:LEU:HD12	1:A:10:TYR:H	17	1.05
(1,1385)	1:A:9:LEU:HD13	1:A:10:TYR:H	17	1.05
(1,986)	1:A:9:LEU:HD11	1:A:34:LYS:HB3	5	1.04
(1,986)	1:A:9:LEU:HD12	1:A:34:LYS:HB3	5	1.04
(1,986)	1:A:9:LEU:HD13	1:A:34:LYS:HB3	5	1.04
(1,872)	1:A:147:ASP:HB3	1:A:148:LYS:H	3	1.04
(1,721)	1:A:89:GLY:HA3	1:A:119:ASN:HB3	14	1.04
(1,607)	1:A:86:VAL:HG11	1:A:119:ASN:HD22	16	1.04
(1,607)	1:A:86:VAL:HG12	1:A:119:ASN:HD22	16	1.04
(1,607)	1:A:86:VAL:HG13	1:A:119:ASN:HD22	16	1.04
(1,353)	1:A:148:LYS:H	1:A:149:TRP:HB3	5	1.04
(1,2210)	1:A:105:TYR:HD1	1:A:134:LEU:HD21	18	1.04
(1,2210)	1:A:105:TYR:HD1	1:A:134:LEU:HD22	18	1.04
(1,2210)	1:A:105:TYR:HD1	1:A:134:LEU:HD23	18	1.04
(1,2210)	1:A:105:TYR:HD2	1:A:134:LEU:HD21	18	1.04
(1,2210)	1:A:105:TYR:HD2	1:A:134:LEU:HD22	18	1.04
(1,2210)	1:A:105:TYR:HD2	1:A:134:LEU:HD23	18	1.04
(1,2146)	1:A:86:VAL:HG21	1:A:113:PHE:HA	15	1.04
(1,2146)	1:A:86:VAL:HG22	1:A:113:PHE:HA	15	1.04
(1,2146)	1:A:86:VAL:HG23	1:A:113:PHE:HA	15	1.04
(1,1936)	1:A:98:LEU:HD21	1:A:99:LEU:HA	17	1.04
(1,1936)	1:A:98:LEU:HD22	1:A:99:LEU:HA	17	1.04
(1,1936)	1:A:98:LEU:HD23	1:A:99:LEU:HA	17	1.04
(1,1933)	1:A:151:LYS:HA	1:A:151:LYS:HD3	19	1.04
(1,1896)	1:A:86:VAL:HG11	1:A:88:SER:HA	4	1.04
(1,1896)	1:A:86:VAL:HG12	1:A:88:SER:HA	4	1.04
(1,1896)	1:A:86:VAL:HG13	1:A:88:SER:HA	4	1.04
(1,1874)	1:A:108:GLU:HB3	1:A:137:ILE:HG21	9	1.04

*Continued on next page...*

*Continued from previous page...*

Key	Atom-1	Atom-2	Model ID	Violation (Å)
(1,1874)	1:A:108:GLU:HB3	1:A:137:ILE:HG22	9	1.04
(1,1874)	1:A:108:GLU:HB3	1:A:137:ILE:HG23	9	1.04
(1,1603)	1:A:7:LEU:HD11	1:A:34:LYS:H	14	1.04
(1,1603)	1:A:7:LEU:HD12	1:A:34:LYS:H	14	1.04
(1,1603)	1:A:7:LEU:HD13	1:A:34:LYS:H	14	1.04
(1,1568)	1:A:9:LEU:HA	1:A:36:VAL:HG21	15	1.04
(1,1568)	1:A:9:LEU:HA	1:A:36:VAL:HG22	15	1.04
(1,1568)	1:A:9:LEU:HA	1:A:36:VAL:HG23	15	1.04
(1,1371)	1:A:9:LEU:HD11	1:A:36:VAL:HA	20	1.04
(1,1371)	1:A:9:LEU:HD12	1:A:36:VAL:HA	20	1.04
(1,1371)	1:A:9:LEU:HD13	1:A:36:VAL:HA	20	1.04
(1,1326)	1:A:103:LYS:HE3	1:A:134:LEU:HD11	10	1.04
(1,1326)	1:A:103:LYS:HE3	1:A:134:LEU:HD12	10	1.04
(1,1326)	1:A:103:LYS:HE3	1:A:134:LEU:HD13	10	1.04
(1,1219)	1:A:94:PRO:HD3	1:A:95:ILE:HG13	10	1.04
(1,1161)	1:A:67:ILE:HA	1:A:68:GLN:HB3	3	1.04
(1,1156)	1:A:129:GLU:H	1:A:130:TRP:HB3	18	1.04
(1,993)	1:A:145:GLU:HG3	1:A:148:LYS:HE3	5	1.03
(1,986)	1:A:9:LEU:HD11	1:A:34:LYS:HB3	12	1.03
(1,986)	1:A:9:LEU:HD12	1:A:34:LYS:HB3	12	1.03
(1,986)	1:A:9:LEU:HD13	1:A:34:LYS:HB3	12	1.03
(1,832)	1:A:19:LYS:H	1:A:19:LYS:HE3	1	1.03
(1,741)	1:A:69:LEU:HB3	1:A:70:ASP:HB3	13	1.03
(1,607)	1:A:86:VAL:HG11	1:A:119:ASN:HD22	15	1.03
(1,607)	1:A:86:VAL:HG12	1:A:119:ASN:HD22	15	1.03
(1,607)	1:A:86:VAL:HG13	1:A:119:ASN:HD22	15	1.03
(1,28)	1:A:148:LYS:HB3	1:A:149:TRP:HE1	13	1.03
(1,2307)	1:A:90:TYR:HB3	1:A:130:TRP:HZ2	20	1.03
(1,2290)	1:A:74:TYR:HE1	1:A:98:LEU:HD21	9	1.03
(1,2290)	1:A:74:TYR:HE1	1:A:98:LEU:HD22	9	1.03
(1,2290)	1:A:74:TYR:HE1	1:A:98:LEU:HD23	9	1.03
(1,2290)	1:A:74:TYR:HE2	1:A:98:LEU:HD21	9	1.03
(1,2290)	1:A:74:TYR:HE2	1:A:98:LEU:HD22	9	1.03
(1,2290)	1:A:74:TYR:HE2	1:A:98:LEU:HD23	9	1.03
(1,2152)	1:A:86:VAL:HG21	1:A:116:ALA:HA	10	1.03
(1,2152)	1:A:86:VAL:HG22	1:A:116:ALA:HA	10	1.03
(1,2152)	1:A:86:VAL:HG23	1:A:116:ALA:HA	10	1.03
(1,1635)	1:A:36:VAL:HG11	1:A:67:ILE:HA	20	1.03
(1,1635)	1:A:36:VAL:HG12	1:A:67:ILE:HA	20	1.03
(1,1635)	1:A:36:VAL:HG13	1:A:67:ILE:HA	20	1.03
(1,1385)	1:A:9:LEU:HD11	1:A:10:TYR:H	5	1.03
(1,1385)	1:A:9:LEU:HD12	1:A:10:TYR:H	5	1.03

*Continued on next page...*

*Continued from previous page...*

Key	Atom-1	Atom-2	Model ID	Violation (Å)
(1,1385)	1:A:9:LEU:HD13	1:A:10:TYR:H	5	1.03
(1,1385)	1:A:9:LEU:HD11	1:A:10:TYR:H	8	1.03
(1,1385)	1:A:9:LEU:HD12	1:A:10:TYR:H	8	1.03
(1,1385)	1:A:9:LEU:HD13	1:A:10:TYR:H	8	1.03
(1,728)	1:A:40:GLU:HB3	1:A:41:GLY:HA3	7	1.02
(1,724)	1:A:40:GLU:HG3	1:A:41:GLY:HA3	12	1.02
(1,2048)	1:A:10:TYR:HB3	1:A:21:ALA:HA	5	1.02
(1,2048)	1:A:10:TYR:HB3	1:A:21:ALA:HA	12	1.02
(1,1936)	1:A:98:LEU:HD21	1:A:99:LEU:HA	5	1.02
(1,1936)	1:A:98:LEU:HD22	1:A:99:LEU:HA	5	1.02
(1,1936)	1:A:98:LEU:HD23	1:A:99:LEU:HA	5	1.02
(1,1856)	1:A:92:ALA:HB1	1:A:95:ILE:HG13	16	1.02
(1,1856)	1:A:92:ALA:HB2	1:A:95:ILE:HG13	16	1.02
(1,1856)	1:A:92:ALA:HB3	1:A:95:ILE:HG13	16	1.02
(1,1647)	1:A:127:PHE:HE1	1:A:136:VAL:HG11	15	1.02
(1,1647)	1:A:127:PHE:HE1	1:A:136:VAL:HG12	15	1.02
(1,1647)	1:A:127:PHE:HE1	1:A:136:VAL:HG13	15	1.02
(1,1647)	1:A:127:PHE:HE2	1:A:136:VAL:HG11	15	1.02
(1,1647)	1:A:127:PHE:HE2	1:A:136:VAL:HG12	15	1.02
(1,1647)	1:A:127:PHE:HE2	1:A:136:VAL:HG13	15	1.02
(1,1080)	1:A:7:LEU:HD11	1:A:32:GLU:HB3	17	1.02
(1,1080)	1:A:7:LEU:HD12	1:A:32:GLU:HB3	17	1.02
(1,1080)	1:A:7:LEU:HD13	1:A:32:GLU:HB3	17	1.02
(1,875)	1:A:147:ASP:HB3	1:A:148:LYS:HB3	12	1.01
(1,780)	1:A:83:GLY:HA3	1:A:111:SER:HA	8	1.01
(1,2301)	1:A:84:SER:HB3	1:A:123:TYR:HE1	13	1.01
(1,2301)	1:A:84:SER:HB3	1:A:123:TYR:HE2	13	1.01
(1,2267)	1:A:148:LYS:HB3	1:A:149:TRP:HD1	19	1.01
(1,2181)	1:A:92:ALA:H	1:A:94:PRO:HD3	19	1.01
(1,2152)	1:A:86:VAL:HG21	1:A:116:ALA:HA	20	1.01
(1,2152)	1:A:86:VAL:HG22	1:A:116:ALA:HA	20	1.01
(1,2152)	1:A:86:VAL:HG23	1:A:116:ALA:HA	20	1.01
(1,2146)	1:A:86:VAL:HG21	1:A:113:PHE:HA	4	1.01
(1,2146)	1:A:86:VAL:HG22	1:A:113:PHE:HA	4	1.01
(1,2146)	1:A:86:VAL:HG23	1:A:113:PHE:HA	4	1.01
(1,1637)	1:A:36:VAL:HG11	1:A:67:ILE:HB	20	1.01
(1,1637)	1:A:36:VAL:HG12	1:A:67:ILE:HB	20	1.01
(1,1637)	1:A:36:VAL:HG13	1:A:67:ILE:HB	20	1.01
(1,1604)	1:A:7:LEU:HD11	1:A:8:ILE:H	17	1.01
(1,1604)	1:A:7:LEU:HD12	1:A:8:ILE:H	17	1.01
(1,1604)	1:A:7:LEU:HD13	1:A:8:ILE:H	17	1.01
(1,1536)	1:A:79:LEU:HD11	1:A:110:ALA:HB1	6	1.01

*Continued on next page...*

*Continued from previous page...*

Key	Atom-1	Atom-2	Model ID	Violation (Å)
(1,1536)	1:A:79:LEU:HD11	1:A:110:ALA:HB2	6	1.01
(1,1536)	1:A:79:LEU:HD11	1:A:110:ALA:HB3	6	1.01
(1,1536)	1:A:79:LEU:HD12	1:A:110:ALA:HB1	6	1.01
(1,1536)	1:A:79:LEU:HD12	1:A:110:ALA:HB2	6	1.01
(1,1536)	1:A:79:LEU:HD12	1:A:110:ALA:HB3	6	1.01
(1,1536)	1:A:79:LEU:HD13	1:A:110:ALA:HB1	6	1.01
(1,1536)	1:A:79:LEU:HD13	1:A:110:ALA:HB2	6	1.01
(1,1536)	1:A:79:LEU:HD13	1:A:110:ALA:HB3	6	1.01
(1,1502)	1:A:113:PHE:HD1	1:A:115:SER:HB3	18	1.01
(1,1502)	1:A:113:PHE:HD2	1:A:115:SER:HB3	18	1.01
(1,1455)	1:A:102:MET:H	1:A:103:LYS:HG3	15	1.01
(1,1219)	1:A:94:PRO:HD3	1:A:95:ILE:HG13	12	1.01
(1,1156)	1:A:129:GLU:H	1:A:130:TRP:HB3	2	1.01
(1,1100)	1:A:20:MET:HA	1:A:23:LYS:HB3	5	1.01
(1,1096)	1:A:19:LYS:H	1:A:19:LYS:HB3	20	1.01
(1,995)	1:A:35:GLU:HG3	1:A:36:VAL:H	4	1.0
(1,821)	1:A:23:LYS:HB3	1:A:23:LYS:HE3	13	1.0
(1,780)	1:A:83:GLY:HA3	1:A:111:SER:HA	2	1.0
(1,353)	1:A:148:LYS:H	1:A:149:TRP:HB3	19	1.0
(1,2300)	1:A:123:TYR:HE1	1:A:139:VAL:HG11	19	1.0
(1,2300)	1:A:123:TYR:HE1	1:A:139:VAL:HG12	19	1.0
(1,2300)	1:A:123:TYR:HE1	1:A:139:VAL:HG13	19	1.0
(1,2300)	1:A:123:TYR:HE2	1:A:139:VAL:HG11	19	1.0
(1,2300)	1:A:123:TYR:HE2	1:A:139:VAL:HG12	19	1.0
(1,2300)	1:A:123:TYR:HE2	1:A:139:VAL:HG13	19	1.0
(1,2131)	1:A:58:ILE:HD11	1:A:90:TYR:HB3	4	1.0
(1,2131)	1:A:58:ILE:HD12	1:A:90:TYR:HB3	4	1.0
(1,2131)	1:A:58:ILE:HD13	1:A:90:TYR:HB3	4	1.0
(1,1535)	1:A:79:LEU:HD11	1:A:108:GLU:HB3	8	1.0
(1,1535)	1:A:79:LEU:HD12	1:A:108:GLU:HB3	8	1.0
(1,1535)	1:A:79:LEU:HD13	1:A:108:GLU:HB3	8	1.0
(1,1496)	1:A:103:LYS:HA	1:A:134:LEU:HD21	14	1.0
(1,1496)	1:A:103:LYS:HA	1:A:134:LEU:HD22	14	1.0
(1,1496)	1:A:103:LYS:HA	1:A:134:LEU:HD23	14	1.0
(1,1195)	1:A:37:LYS:HD3	1:A:38:VAL:H	16	1.0
(1,821)	1:A:23:LYS:HB3	1:A:23:LYS:HE3	14	0.99
(1,821)	1:A:23:LYS:HB3	1:A:23:LYS:HE3	19	0.99
(1,810)	1:A:100:ASP:HA	1:A:103:LYS:HE3	12	0.99
(1,755)	1:A:141:ARG:HD3	1:A:142:ASP:H	11	0.99
(1,2109)	1:A:81:LEU:HD21	1:A:111:SER:HA	7	0.99
(1,2109)	1:A:81:LEU:HD22	1:A:111:SER:HA	7	0.99
(1,2109)	1:A:81:LEU:HD23	1:A:111:SER:HA	7	0.99

*Continued on next page...*



*Continued from previous page...*

Key	Atom-1	Atom-2	Model ID	Violation (Å)
(1,1972)	1:A:147:ASP:HA	1:A:151:LYS:HG3	16	0.99
(1,1933)	1:A:151:LYS:HA	1:A:151:LYS:HD3	6	0.99
(1,1738)	1:A:135:ASN:HD22	1:A:136:VAL:HA	10	0.99
(1,1717)	1:A:86:VAL:HG21	1:A:87:TRP:HB3	18	0.99
(1,1717)	1:A:86:VAL:HG22	1:A:87:TRP:HB3	18	0.99
(1,1717)	1:A:86:VAL:HG23	1:A:87:TRP:HB3	18	0.99
(1,1535)	1:A:79:LEU:HD11	1:A:108:GLU:HB3	6	0.99
(1,1535)	1:A:79:LEU:HD12	1:A:108:GLU:HB3	6	0.99
(1,1535)	1:A:79:LEU:HD13	1:A:108:GLU:HB3	6	0.99
(1,1502)	1:A:113:PHE:HD1	1:A:115:SER:HB3	3	0.99
(1,1502)	1:A:113:PHE:HD2	1:A:115:SER:HB3	3	0.99
(1,141)	1:A:19:LYS:HB3	1:A:21:ALA:H	17	0.99
(1,1335)	1:A:137:ILE:HG13	1:A:138:GLY:H	3	0.99
(1,1326)	1:A:103:LYS:HE3	1:A:134:LEU:HD11	14	0.99
(1,1326)	1:A:103:LYS:HE3	1:A:134:LEU:HD12	14	0.99
(1,1326)	1:A:103:LYS:HE3	1:A:134:LEU:HD13	14	0.99
(1,1260)	1:A:96:LYS:HA	1:A:99:LEU:HD11	9	0.99
(1,1260)	1:A:96:LYS:HA	1:A:99:LEU:HD12	9	0.99
(1,1260)	1:A:96:LYS:HA	1:A:99:LEU:HD13	9	0.99
(1,1219)	1:A:94:PRO:HD3	1:A:95:ILE:HG13	3	0.99
(1,1100)	1:A:20:MET:HA	1:A:23:LYS:HB3	20	0.99
(1,986)	1:A:9:LEU:HD11	1:A:34:LYS:HB3	6	0.98
(1,986)	1:A:9:LEU:HD12	1:A:34:LYS:HB3	6	0.98
(1,986)	1:A:9:LEU:HD13	1:A:34:LYS:HB3	6	0.98
(1,847)	1:A:69:LEU:HB3	1:A:72:ILE:HB	10	0.98
(1,810)	1:A:100:ASP:HA	1:A:103:LYS:HE3	8	0.98
(1,723)	1:A:40:GLU:HB3	1:A:41:GLY:HA2	10	0.98
(1,28)	1:A:148:LYS:HB3	1:A:149:TRP:HE1	18	0.98
(1,2046)	1:A:9:LEU:HD11	1:A:34:LYS:HA	8	0.98
(1,2046)	1:A:9:LEU:HD12	1:A:34:LYS:HA	8	0.98
(1,2046)	1:A:9:LEU:HD13	1:A:34:LYS:HA	8	0.98
(1,1714)	1:A:86:VAL:HG21	1:A:115:SER:HB3	14	0.98
(1,1714)	1:A:86:VAL:HG22	1:A:115:SER:HB3	14	0.98
(1,1714)	1:A:86:VAL:HG23	1:A:115:SER:HB3	14	0.98
(1,1647)	1:A:127:PHE:HE1	1:A:136:VAL:HG11	20	0.98
(1,1647)	1:A:127:PHE:HE1	1:A:136:VAL:HG12	20	0.98
(1,1647)	1:A:127:PHE:HE1	1:A:136:VAL:HG13	20	0.98
(1,1647)	1:A:127:PHE:HE2	1:A:136:VAL:HG11	20	0.98
(1,1647)	1:A:127:PHE:HE2	1:A:136:VAL:HG12	20	0.98
(1,1647)	1:A:127:PHE:HE2	1:A:136:VAL:HG13	20	0.98
(1,1493)	1:A:105:TYR:H	1:A:134:LEU:HD21	9	0.98
(1,1493)	1:A:105:TYR:H	1:A:134:LEU:HD22	9	0.98

*Continued on next page...*

*Continued from previous page...*

Key	Atom-1	Atom-2	Model ID	Violation (Å)
(1,1493)	1:A:105:TYR:H	1:A:134:LEU:HD23	9	0.98
(1,1204)	1:A:37:LYS:H	1:A:37:LYS:HD3	15	0.98
(1,986)	1:A:9:LEU:HD11	1:A:34:LYS:HB3	3	0.97
(1,986)	1:A:9:LEU:HD12	1:A:34:LYS:HB3	3	0.97
(1,986)	1:A:9:LEU:HD13	1:A:34:LYS:HB3	3	0.97
(1,886)	1:A:145:GLU:HA	1:A:147:ASP:HB3	12	0.97
(1,724)	1:A:40:GLU:HG3	1:A:41:GLY:HA3	19	0.97
(1,722)	1:A:86:VAL:HG11	1:A:89:GLY:HA2	13	0.97
(1,722)	1:A:86:VAL:HG12	1:A:89:GLY:HA2	13	0.97
(1,722)	1:A:86:VAL:HG13	1:A:89:GLY:HA2	13	0.97
(1,583)	1:A:103:LYS:HG3	1:A:104:ASN:HD22	13	0.97
(1,353)	1:A:148:LYS:H	1:A:149:TRP:HB3	11	0.97
(1,28)	1:A:148:LYS:HB3	1:A:149:TRP:HE1	19	0.97
(1,2256)	1:A:113:PHE:HE1	1:A:120:HIS:HB3	18	0.97
(1,2256)	1:A:113:PHE:HE2	1:A:120:HIS:HB3	18	0.97
(1,1936)	1:A:98:LEU:HD21	1:A:99:LEU:HA	2	0.97
(1,1936)	1:A:98:LEU:HD22	1:A:99:LEU:HA	2	0.97
(1,1936)	1:A:98:LEU:HD23	1:A:99:LEU:HA	2	0.97
(1,1936)	1:A:98:LEU:HD21	1:A:99:LEU:HA	13	0.97
(1,1936)	1:A:98:LEU:HD22	1:A:99:LEU:HA	13	0.97
(1,1936)	1:A:98:LEU:HD23	1:A:99:LEU:HA	13	0.97
(1,1836)	1:A:82:ILE:HG21	1:A:111:SER:HB3	5	0.97
(1,1836)	1:A:82:ILE:HG22	1:A:111:SER:HB3	5	0.97
(1,1836)	1:A:82:ILE:HG23	1:A:111:SER:HB3	5	0.97
(1,1717)	1:A:86:VAL:HG21	1:A:87:TRP:HB3	17	0.97
(1,1717)	1:A:86:VAL:HG22	1:A:87:TRP:HB3	17	0.97
(1,1717)	1:A:86:VAL:HG23	1:A:87:TRP:HB3	17	0.97
(1,1603)	1:A:7:LEU:HD11	1:A:34:LYS:H	8	0.97
(1,1603)	1:A:7:LEU:HD12	1:A:34:LYS:H	8	0.97
(1,1603)	1:A:7:LEU:HD13	1:A:34:LYS:H	8	0.97
(1,1390)	1:A:19:LYS:H	1:A:19:LYS:HG3	19	0.97
(1,1264)	1:A:81:LEU:HD21	1:A:110:ALA:H	4	0.97
(1,1264)	1:A:81:LEU:HD22	1:A:110:ALA:H	4	0.97
(1,1264)	1:A:81:LEU:HD23	1:A:110:ALA:H	4	0.97
(1,1210)	1:A:5:LYS:HD3	1:A:77:TYR:HA	7	0.97
(1,1156)	1:A:129:GLU:H	1:A:130:TRP:HB3	17	0.97
(1,780)	1:A:83:GLY:HA3	1:A:111:SER:HA	15	0.96
(1,741)	1:A:69:LEU:HB3	1:A:70:ASP:HB3	6	0.96
(1,662)	1:A:69:LEU:HD21	1:A:101:GLN:HE21	14	0.96
(1,662)	1:A:69:LEU:HD22	1:A:101:GLN:HE21	14	0.96
(1,662)	1:A:69:LEU:HD23	1:A:101:GLN:HE21	14	0.96
(1,517)	1:A:74:TYR:H	1:A:75:ASN:HD22	17	0.96

*Continued on next page...*

*Continued from previous page...*

Key	Atom-1	Atom-2	Model ID	Violation (Å)
(1,509)	1:A:142:ASP:HB3	1:A:144:SER:H	19	0.96
(1,2181)	1:A:92:ALA:H	1:A:94:PRO:HD3	2	0.96
(1,2109)	1:A:81:LEU:HD21	1:A:111:SER:HA	3	0.96
(1,2109)	1:A:81:LEU:HD22	1:A:111:SER:HA	3	0.96
(1,2109)	1:A:81:LEU:HD23	1:A:111:SER:HA	3	0.96
(1,1790)	1:A:96:LYS:HA	1:A:99:LEU:HB3	1	0.96
(1,1717)	1:A:86:VAL:HG21	1:A:87:TRP:HB3	8	0.96
(1,1717)	1:A:86:VAL:HG22	1:A:87:TRP:HB3	8	0.96
(1,1717)	1:A:86:VAL:HG23	1:A:87:TRP:HB3	8	0.96
(1,1156)	1:A:129:GLU:H	1:A:130:TRP:HB3	10	0.96
(1,1100)	1:A:20:MET:HA	1:A:23:LYS:HB3	4	0.96
(1,872)	1:A:147:ASP:HB3	1:A:148:LYS:H	13	0.95
(1,722)	1:A:86:VAL:HG11	1:A:89:GLY:HA2	20	0.95
(1,722)	1:A:86:VAL:HG12	1:A:89:GLY:HA2	20	0.95
(1,722)	1:A:86:VAL:HG13	1:A:89:GLY:HA2	20	0.95
(1,639)	1:A:39:SER:HB3	1:A:68:GLN:HE22	15	0.95
(1,509)	1:A:142:ASP:HB3	1:A:144:SER:H	2	0.95
(1,2267)	1:A:148:LYS:HB3	1:A:149:TRP:HD1	6	0.95
(1,2256)	1:A:113:PHE:HE1	1:A:120:HIS:HB3	5	0.95
(1,2256)	1:A:113:PHE:HE2	1:A:120:HIS:HB3	5	0.95
(1,1836)	1:A:82:ILE:HG21	1:A:111:SER:HB3	17	0.95
(1,1836)	1:A:82:ILE:HG22	1:A:111:SER:HB3	17	0.95
(1,1836)	1:A:82:ILE:HG23	1:A:111:SER:HB3	17	0.95
(1,1453)	1:A:100:ASP:HA	1:A:103:LYS:HG3	8	0.95
(1,141)	1:A:19:LYS:HB3	1:A:21:ALA:H	4	0.95
(1,1382)	1:A:7:LEU:HD11	1:A:34:LYS:HG3	5	0.95
(1,1382)	1:A:7:LEU:HD12	1:A:34:LYS:HG3	5	0.95
(1,1382)	1:A:7:LEU:HD13	1:A:34:LYS:HG3	5	0.95
(1,1312)	1:A:7:LEU:HD21	1:A:9:LEU:HG	19	0.95
(1,1312)	1:A:7:LEU:HD22	1:A:9:LEU:HG	19	0.95
(1,1312)	1:A:7:LEU:HD23	1:A:9:LEU:HG	19	0.95
(1,1071)	1:A:67:ILE:HA	1:A:68:GLN:HG3	18	0.95
(1,813)	1:A:4:LYS:H	1:A:5:LYS:HE3	5	0.94
(1,741)	1:A:69:LEU:HB3	1:A:70:ASP:HB3	5	0.94
(1,741)	1:A:69:LEU:HB3	1:A:70:ASP:HB3	15	0.94
(1,559)	1:A:29:LYS:HG3	1:A:31:SER:H	16	0.94
(1,519)	1:A:86:VAL:HG21	1:A:115:SER:H	11	0.94
(1,519)	1:A:86:VAL:HG22	1:A:115:SER:H	11	0.94
(1,519)	1:A:86:VAL:HG23	1:A:115:SER:H	11	0.94
(1,519)	1:A:86:VAL:HG21	1:A:115:SER:H	14	0.94
(1,519)	1:A:86:VAL:HG22	1:A:115:SER:H	14	0.94
(1,519)	1:A:86:VAL:HG23	1:A:115:SER:H	14	0.94

*Continued on next page...*

*Continued from previous page...*

Key	Atom-1	Atom-2	Model ID	Violation (Å)
(1,2307)	1:A:90:TYR:HB3	1:A:130:TRP:HZ2	1	0.94
(1,2152)	1:A:86:VAL:HG21	1:A:116:ALA:HA	16	0.94
(1,2152)	1:A:86:VAL:HG22	1:A:116:ALA:HA	16	0.94
(1,2152)	1:A:86:VAL:HG23	1:A:116:ALA:HA	16	0.94
(1,1776)	1:A:95:ILE:HA	1:A:98:LEU:HB3	16	0.94
(1,1590)	1:A:7:LEU:HD11	1:A:33:LEU:HA	14	0.94
(1,1590)	1:A:7:LEU:HD12	1:A:33:LEU:HA	14	0.94
(1,1590)	1:A:7:LEU:HD13	1:A:33:LEU:HA	14	0.94
(1,1568)	1:A:9:LEU:HA	1:A:36:VAL:HG21	20	0.94
(1,1568)	1:A:9:LEU:HA	1:A:36:VAL:HG22	20	0.94
(1,1568)	1:A:9:LEU:HA	1:A:36:VAL:HG23	20	0.94
(1,1536)	1:A:79:LEU:HD11	1:A:110:ALA:HB1	10	0.94
(1,1536)	1:A:79:LEU:HD11	1:A:110:ALA:HB2	10	0.94
(1,1536)	1:A:79:LEU:HD11	1:A:110:ALA:HB3	10	0.94
(1,1536)	1:A:79:LEU:HD12	1:A:110:ALA:HB1	10	0.94
(1,1536)	1:A:79:LEU:HD12	1:A:110:ALA:HB2	10	0.94
(1,1536)	1:A:79:LEU:HD12	1:A:110:ALA:HB3	10	0.94
(1,1536)	1:A:79:LEU:HD13	1:A:110:ALA:HB1	10	0.94
(1,1536)	1:A:79:LEU:HD13	1:A:110:ALA:HB2	10	0.94
(1,1536)	1:A:79:LEU:HD13	1:A:110:ALA:HB3	10	0.94
(1,1155)	1:A:127:PHE:HD1	1:A:130:TRP:HB3	6	0.94
(1,1155)	1:A:127:PHE:HD2	1:A:130:TRP:HB3	6	0.94
(1,1080)	1:A:7:LEU:HD11	1:A:32:GLU:HB3	11	0.94
(1,1080)	1:A:7:LEU:HD12	1:A:32:GLU:HB3	11	0.94
(1,1080)	1:A:7:LEU:HD13	1:A:32:GLU:HB3	11	0.94
(1,757)	1:A:113:PHE:HE1	1:A:141:ARG:HD3	9	0.93
(1,757)	1:A:113:PHE:HE2	1:A:141:ARG:HD3	9	0.93
(1,723)	1:A:40:GLU:HB3	1:A:41:GLY:HA2	17	0.93
(1,46)	1:A:151:LYS:H	1:A:151:LYS:HE3	1	0.93
(1,188)	1:A:9:LEU:HD11	1:A:35:GLU:H	13	0.93
(1,188)	1:A:9:LEU:HD12	1:A:35:GLU:H	13	0.93
(1,188)	1:A:9:LEU:HD13	1:A:35:GLU:H	13	0.93
(1,1590)	1:A:7:LEU:HD11	1:A:33:LEU:HA	3	0.93
(1,1590)	1:A:7:LEU:HD12	1:A:33:LEU:HA	3	0.93
(1,1590)	1:A:7:LEU:HD13	1:A:33:LEU:HA	3	0.93
(1,1455)	1:A:102:MET:H	1:A:103:LYS:HG3	5	0.93
(1,1385)	1:A:9:LEU:HD11	1:A:10:TYR:H	7	0.93
(1,1385)	1:A:9:LEU:HD12	1:A:10:TYR:H	7	0.93
(1,1385)	1:A:9:LEU:HD13	1:A:10:TYR:H	7	0.93
(1,1385)	1:A:9:LEU:HD11	1:A:10:TYR:H	12	0.93
(1,1385)	1:A:9:LEU:HD12	1:A:10:TYR:H	12	0.93
(1,1385)	1:A:9:LEU:HD13	1:A:10:TYR:H	12	0.93

*Continued on next page...*

*Continued from previous page...*

Key	Atom-1	Atom-2	Model ID	Violation (Å)
(1,1337)	1:A:110:ALA:HB1	1:A:137:ILE:HG13	1	0.93
(1,1337)	1:A:110:ALA:HB2	1:A:137:ILE:HG13	1	0.93
(1,1337)	1:A:110:ALA:HB3	1:A:137:ILE:HG13	1	0.93
(1,995)	1:A:35:GLU:HG3	1:A:36:VAL:H	18	0.92
(1,875)	1:A:147:ASP:HB3	1:A:148:LYS:HB3	3	0.92
(1,870)	1:A:147:ASP:H	1:A:147:ASP:HB3	12	0.92
(1,787)	1:A:10:TYR:HA	1:A:83:GLY:HA2	2	0.92
(1,75)	1:A:35:GLU:HB3	1:A:36:VAL:H	19	0.92
(1,741)	1:A:69:LEU:HB3	1:A:70:ASP:HB3	9	0.92
(1,1896)	1:A:86:VAL:HG11	1:A:88:SER:HA	5	0.92
(1,1896)	1:A:86:VAL:HG12	1:A:88:SER:HA	5	0.92
(1,1896)	1:A:86:VAL:HG13	1:A:88:SER:HA	5	0.92
(1,1543)	1:A:99:LEU:HD21	1:A:102:MET:HE1	16	0.92
(1,1543)	1:A:99:LEU:HD21	1:A:102:MET:HE2	16	0.92
(1,1543)	1:A:99:LEU:HD21	1:A:102:MET:HE3	16	0.92
(1,1543)	1:A:99:LEU:HD22	1:A:102:MET:HE1	16	0.92
(1,1543)	1:A:99:LEU:HD22	1:A:102:MET:HE2	16	0.92
(1,1543)	1:A:99:LEU:HD22	1:A:102:MET:HE3	16	0.92
(1,1543)	1:A:99:LEU:HD23	1:A:102:MET:HE1	16	0.92
(1,1543)	1:A:99:LEU:HD23	1:A:102:MET:HE2	16	0.92
(1,1543)	1:A:99:LEU:HD23	1:A:102:MET:HE3	16	0.92
(1,1492)	1:A:134:LEU:HD21	1:A:135:ASN:H	14	0.92
(1,1492)	1:A:134:LEU:HD22	1:A:135:ASN:H	14	0.92
(1,1492)	1:A:134:LEU:HD23	1:A:135:ASN:H	14	0.92
(1,1371)	1:A:9:LEU:HD11	1:A:36:VAL:HA	17	0.92
(1,1371)	1:A:9:LEU:HD12	1:A:36:VAL:HA	17	0.92
(1,1371)	1:A:9:LEU:HD13	1:A:36:VAL:HA	17	0.92
(1,1337)	1:A:110:ALA:HB1	1:A:137:ILE:HG13	7	0.92
(1,1337)	1:A:110:ALA:HB2	1:A:137:ILE:HG13	7	0.92
(1,1337)	1:A:110:ALA:HB3	1:A:137:ILE:HG13	7	0.92
(1,1326)	1:A:103:LYS:HE3	1:A:134:LEU:HD11	9	0.92
(1,1326)	1:A:103:LYS:HE3	1:A:134:LEU:HD12	9	0.92
(1,1326)	1:A:103:LYS:HE3	1:A:134:LEU:HD13	9	0.92
(1,1156)	1:A:129:GLU:H	1:A:130:TRP:HB3	15	0.92
(1,1155)	1:A:127:PHE:HD1	1:A:130:TRP:HB3	15	0.92
(1,1155)	1:A:127:PHE:HD2	1:A:130:TRP:HB3	15	0.92
(1,875)	1:A:147:ASP:HB3	1:A:148:LYS:HB3	2	0.91
(1,813)	1:A:4:LYS:H	1:A:5:LYS:HE3	15	0.91
(1,811)	1:A:103:LYS:HA	1:A:103:LYS:HE3	12	0.91
(1,722)	1:A:86:VAL:HG11	1:A:89:GLY:HA2	12	0.91
(1,722)	1:A:86:VAL:HG12	1:A:89:GLY:HA2	12	0.91
(1,722)	1:A:86:VAL:HG13	1:A:89:GLY:HA2	12	0.91

*Continued on next page...*

*Continued from previous page...*

Key	Atom-1	Atom-2	Model ID	Violation (Å)
(1,2290)	1:A:74:TYR:HE1	1:A:98:LEU:HD21	18	0.91
(1,2290)	1:A:74:TYR:HE1	1:A:98:LEU:HD22	18	0.91
(1,2290)	1:A:74:TYR:HE1	1:A:98:LEU:HD23	18	0.91
(1,2290)	1:A:74:TYR:HE2	1:A:98:LEU:HD21	18	0.91
(1,2290)	1:A:74:TYR:HE2	1:A:98:LEU:HD22	18	0.91
(1,2290)	1:A:74:TYR:HE2	1:A:98:LEU:HD23	18	0.91
(1,2267)	1:A:148:LYS:HB3	1:A:149:TRP:HD1	8	0.91
(1,1502)	1:A:113:PHE:HD1	1:A:115:SER:HB3	7	0.91
(1,1502)	1:A:113:PHE:HD2	1:A:115:SER:HB3	7	0.91
(1,1492)	1:A:134:LEU:HD21	1:A:135:ASN:H	3	0.91
(1,1492)	1:A:134:LEU:HD22	1:A:135:ASN:H	3	0.91
(1,1492)	1:A:134:LEU:HD23	1:A:135:ASN:H	3	0.91
(1,1492)	1:A:134:LEU:HD21	1:A:135:ASN:H	9	0.91
(1,1492)	1:A:134:LEU:HD22	1:A:135:ASN:H	9	0.91
(1,1492)	1:A:134:LEU:HD23	1:A:135:ASN:H	9	0.91
(1,1453)	1:A:100:ASP:HA	1:A:103:LYS:HG3	19	0.91
(1,1337)	1:A:110:ALA:HB1	1:A:137:ILE:HG13	3	0.91
(1,1337)	1:A:110:ALA:HB2	1:A:137:ILE:HG13	3	0.91
(1,1337)	1:A:110:ALA:HB3	1:A:137:ILE:HG13	3	0.91
(1,1326)	1:A:103:LYS:HE3	1:A:134:LEU:HD11	11	0.91
(1,1326)	1:A:103:LYS:HE3	1:A:134:LEU:HD12	11	0.91
(1,1326)	1:A:103:LYS:HE3	1:A:134:LEU:HD13	11	0.91
(1,1118)	1:A:4:LYS:HD3	1:A:79:LEU:HD21	18	0.91
(1,1118)	1:A:4:LYS:HD3	1:A:79:LEU:HD22	18	0.91
(1,1118)	1:A:4:LYS:HD3	1:A:79:LEU:HD23	18	0.91
(1,986)	1:A:9:LEU:HD11	1:A:34:LYS:HB3	9	0.9
(1,986)	1:A:9:LEU:HD12	1:A:34:LYS:HB3	9	0.9
(1,986)	1:A:9:LEU:HD13	1:A:34:LYS:HB3	9	0.9
(1,847)	1:A:69:LEU:HB3	1:A:72:ILE:HB	8	0.9
(1,811)	1:A:103:LYS:HA	1:A:103:LYS:HE3	4	0.9
(1,780)	1:A:83:GLY:HA3	1:A:111:SER:HA	5	0.9
(1,741)	1:A:69:LEU:HB3	1:A:70:ASP:HB3	12	0.9
(1,722)	1:A:86:VAL:HG11	1:A:89:GLY:HA2	14	0.9
(1,722)	1:A:86:VAL:HG12	1:A:89:GLY:HA2	14	0.9
(1,722)	1:A:86:VAL:HG13	1:A:89:GLY:HA2	14	0.9
(1,511)	1:A:75:ASN:HD21	1:A:106:ARG:HG3	2	0.9
(1,28)	1:A:148:LYS:HB3	1:A:149:TRP:HE1	9	0.9
(1,2267)	1:A:148:LYS:HB3	1:A:149:TRP:HD1	7	0.9
(1,2267)	1:A:148:LYS:HB3	1:A:149:TRP:HD1	20	0.9
(1,2256)	1:A:113:PHE:HE1	1:A:120:HIS:HB3	11	0.9
(1,2256)	1:A:113:PHE:HE2	1:A:120:HIS:HB3	11	0.9
(1,192)	1:A:137:ILE:H	1:A:137:ILE:HG13	9	0.9

*Continued on next page...*

*Continued from previous page...*

Key	Atom-1	Atom-2	Model ID	Violation (Å)
(1,1665)	1:A:17:THR:HG21	1:A:83:GLY:HA2	14	0.9
(1,1665)	1:A:17:THR:HG22	1:A:83:GLY:HA2	14	0.9
(1,1665)	1:A:17:THR:HG23	1:A:83:GLY:HA2	14	0.9
(1,1591)	1:A:7:LEU:HD11	1:A:34:LYS:HB3	14	0.9
(1,1591)	1:A:7:LEU:HD12	1:A:34:LYS:HB3	14	0.9
(1,1591)	1:A:7:LEU:HD13	1:A:34:LYS:HB3	14	0.9
(1,1543)	1:A:99:LEU:HD21	1:A:102:MET:HE1	13	0.9
(1,1543)	1:A:99:LEU:HD21	1:A:102:MET:HE2	13	0.9
(1,1543)	1:A:99:LEU:HD21	1:A:102:MET:HE3	13	0.9
(1,1543)	1:A:99:LEU:HD22	1:A:102:MET:HE1	13	0.9
(1,1543)	1:A:99:LEU:HD22	1:A:102:MET:HE2	13	0.9
(1,1543)	1:A:99:LEU:HD22	1:A:102:MET:HE3	13	0.9
(1,1543)	1:A:99:LEU:HD23	1:A:102:MET:HE1	13	0.9
(1,1543)	1:A:99:LEU:HD23	1:A:102:MET:HE2	13	0.9
(1,1543)	1:A:99:LEU:HD23	1:A:102:MET:HE3	13	0.9
(1,1492)	1:A:134:LEU:HD21	1:A:135:ASN:H	16	0.9
(1,1492)	1:A:134:LEU:HD22	1:A:135:ASN:H	16	0.9
(1,1492)	1:A:134:LEU:HD23	1:A:135:ASN:H	16	0.9
(1,1492)	1:A:134:LEU:HD21	1:A:135:ASN:H	17	0.9
(1,1492)	1:A:134:LEU:HD22	1:A:135:ASN:H	17	0.9
(1,1492)	1:A:134:LEU:HD23	1:A:135:ASN:H	17	0.9
(1,1311)	1:A:7:LEU:HD21	1:A:74:TYR:HA	14	0.9
(1,1311)	1:A:7:LEU:HD22	1:A:74:TYR:HA	14	0.9
(1,1311)	1:A:7:LEU:HD23	1:A:74:TYR:HA	14	0.9
(1,1161)	1:A:67:ILE:HA	1:A:68:GLN:HB3	2	0.9
(1,1161)	1:A:67:ILE:HA	1:A:68:GLN:HB3	12	0.9
(1,1156)	1:A:129:GLU:H	1:A:130:TRP:HB3	7	0.9
(1,1112)	1:A:148:LYS:HB3	1:A:148:LYS:HE3	7	0.9
(1,1075)	1:A:68:GLN:HG3	1:A:69:LEU:H	1	0.9
(1,1075)	1:A:68:GLN:HG3	1:A:69:LEU:H	8	0.9
(1,820)	1:A:20:MET:HA	1:A:23:LYS:HE3	19	0.89
(1,812)	1:A:37:LYS:HG3	1:A:37:LYS:HE3	20	0.89
(1,757)	1:A:113:PHE:HE1	1:A:141:ARG:HD3	5	0.89
(1,757)	1:A:113:PHE:HE2	1:A:141:ARG:HD3	5	0.89
(1,723)	1:A:40:GLU:HB3	1:A:41:GLY:HA2	9	0.89
(1,643)	1:A:59:GLN:HA	1:A:59:GLN:HE22	9	0.89
(1,2231)	1:A:127:PHE:HD1	1:A:139:VAL:HG21	3	0.89
(1,2231)	1:A:127:PHE:HD1	1:A:139:VAL:HG22	3	0.89
(1,2231)	1:A:127:PHE:HD1	1:A:139:VAL:HG23	3	0.89
(1,2231)	1:A:127:PHE:HD2	1:A:139:VAL:HG21	3	0.89
(1,2231)	1:A:127:PHE:HD2	1:A:139:VAL:HG22	3	0.89
(1,2231)	1:A:127:PHE:HD2	1:A:139:VAL:HG23	3	0.89

*Continued on next page...*

*Continued from previous page...*

Key	Atom-1	Atom-2	Model ID	Violation (Å)
(1,1738)	1:A:135:ASN:HD22	1:A:136:VAL:HA	20	0.89
(1,1714)	1:A:86:VAL:HG21	1:A:115:SER:HB3	12	0.89
(1,1714)	1:A:86:VAL:HG22	1:A:115:SER:HB3	12	0.89
(1,1714)	1:A:86:VAL:HG23	1:A:115:SER:HB3	12	0.89
(1,1647)	1:A:127:PHE:HE1	1:A:136:VAL:HG11	5	0.89
(1,1647)	1:A:127:PHE:HE1	1:A:136:VAL:HG12	5	0.89
(1,1647)	1:A:127:PHE:HE1	1:A:136:VAL:HG13	5	0.89
(1,1647)	1:A:127:PHE:HE2	1:A:136:VAL:HG11	5	0.89
(1,1647)	1:A:127:PHE:HE2	1:A:136:VAL:HG12	5	0.89
(1,1647)	1:A:127:PHE:HE2	1:A:136:VAL:HG13	5	0.89
(1,1634)	1:A:86:VAL:HG11	1:A:89:GLY:HA3	17	0.89
(1,1634)	1:A:86:VAL:HG12	1:A:89:GLY:HA3	17	0.89
(1,1634)	1:A:86:VAL:HG13	1:A:89:GLY:HA3	17	0.89
(1,1604)	1:A:7:LEU:HD11	1:A:8:ILE:H	8	0.89
(1,1604)	1:A:7:LEU:HD12	1:A:8:ILE:H	8	0.89
(1,1604)	1:A:7:LEU:HD13	1:A:8:ILE:H	8	0.89
(1,1455)	1:A:102:MET:H	1:A:103:LYS:HG3	4	0.89
(1,1383)	1:A:9:LEU:HD11	1:A:34:LYS:H	8	0.89
(1,1383)	1:A:9:LEU:HD12	1:A:34:LYS:H	8	0.89
(1,1383)	1:A:9:LEU:HD13	1:A:34:LYS:H	8	0.89
(1,1382)	1:A:7:LEU:HD11	1:A:34:LYS:HG3	17	0.89
(1,1382)	1:A:7:LEU:HD12	1:A:34:LYS:HG3	17	0.89
(1,1382)	1:A:7:LEU:HD13	1:A:34:LYS:HG3	17	0.89
(1,1219)	1:A:94:PRO:HD3	1:A:95:ILE:HG13	5	0.89
(1,1204)	1:A:37:LYS:H	1:A:37:LYS:HD3	11	0.89
(1,1155)	1:A:127:PHE:HD1	1:A:130:TRP:HB3	3	0.89
(1,1155)	1:A:127:PHE:HD2	1:A:130:TRP:HB3	3	0.89
(1,1075)	1:A:68:GLN:HG3	1:A:69:LEU:H	17	0.89
(1,812)	1:A:37:LYS:HG3	1:A:37:LYS:HE3	2	0.88
(1,811)	1:A:103:LYS:HA	1:A:103:LYS:HE3	6	0.88
(1,811)	1:A:103:LYS:HA	1:A:103:LYS:HE3	17	0.88
(1,28)	1:A:148:LYS:HB3	1:A:149:TRP:HE1	5	0.88
(1,2267)	1:A:148:LYS:HB3	1:A:149:TRP:HD1	9	0.88
(1,2257)	1:A:86:VAL:HG21	1:A:113:PHE:HE1	14	0.88
(1,2257)	1:A:86:VAL:HG21	1:A:113:PHE:HE2	14	0.88
(1,2257)	1:A:86:VAL:HG22	1:A:113:PHE:HE1	14	0.88
(1,2257)	1:A:86:VAL:HG22	1:A:113:PHE:HE2	14	0.88
(1,2257)	1:A:86:VAL:HG23	1:A:113:PHE:HE1	14	0.88
(1,2257)	1:A:86:VAL:HG23	1:A:113:PHE:HE2	14	0.88
(1,1474)	1:A:123:TYR:HD1	1:A:139:VAL:HG11	15	0.88
(1,1474)	1:A:123:TYR:HD1	1:A:139:VAL:HG12	15	0.88
(1,1474)	1:A:123:TYR:HD1	1:A:139:VAL:HG13	15	0.88

*Continued on next page...*



*Continued from previous page...*

Key	Atom-1	Atom-2	Model ID	Violation (Å)
(1,1474)	1:A:123:TYR:HD2	1:A:139:VAL:HG11	15	0.88
(1,1474)	1:A:123:TYR:HD2	1:A:139:VAL:HG12	15	0.88
(1,1474)	1:A:123:TYR:HD2	1:A:139:VAL:HG13	15	0.88
(1,1474)	1:A:123:TYR:HE1	1:A:139:VAL:HG11	15	0.88
(1,1474)	1:A:123:TYR:HE1	1:A:139:VAL:HG12	15	0.88
(1,1474)	1:A:123:TYR:HE1	1:A:139:VAL:HG13	15	0.88
(1,1474)	1:A:123:TYR:HE2	1:A:139:VAL:HG11	15	0.88
(1,1474)	1:A:123:TYR:HE2	1:A:139:VAL:HG12	15	0.88
(1,1474)	1:A:123:TYR:HE2	1:A:139:VAL:HG13	15	0.88
(1,1385)	1:A:9:LEU:HD11	1:A:10:TYR:H	6	0.88
(1,1385)	1:A:9:LEU:HD12	1:A:10:TYR:H	6	0.88
(1,1385)	1:A:9:LEU:HD13	1:A:10:TYR:H	6	0.88
(1,1161)	1:A:67:ILE:HA	1:A:68:GLN:HB3	14	0.88
(1,1156)	1:A:129:GLU:H	1:A:130:TRP:HB3	12	0.88
(1,1075)	1:A:68:GLN:HG3	1:A:69:LEU:H	6	0.88
(1,930)	1:A:25:ASN:HD22	1:A:28:ILE:HB	9	0.87
(1,873)	1:A:146:VAL:H	1:A:147:ASP:HB3	18	0.87
(1,819)	1:A:22:GLU:HB3	1:A:23:LYS:HE3	14	0.87
(1,813)	1:A:4:LYS:H	1:A:5:LYS:HE3	3	0.87
(1,811)	1:A:103:LYS:HA	1:A:103:LYS:HE3	10	0.87
(1,728)	1:A:40:GLU:HB3	1:A:41:GLY:HA3	2	0.87
(1,2301)	1:A:84:SER:HB3	1:A:123:TYR:HE1	9	0.87
(1,2301)	1:A:84:SER:HB3	1:A:123:TYR:HE2	9	0.87
(1,2088)	1:A:67:ILE:HD11	1:A:98:LEU:HB3	16	0.87
(1,2088)	1:A:67:ILE:HD12	1:A:98:LEU:HB3	16	0.87
(1,2088)	1:A:67:ILE:HD13	1:A:98:LEU:HB3	16	0.87
(1,1790)	1:A:96:LYS:HA	1:A:99:LEU:HB3	12	0.87
(1,1738)	1:A:135:ASN:HD22	1:A:136:VAL:HA	19	0.87
(1,1634)	1:A:86:VAL:HG11	1:A:89:GLY:HA3	9	0.87
(1,1634)	1:A:86:VAL:HG12	1:A:89:GLY:HA3	9	0.87
(1,1634)	1:A:86:VAL:HG13	1:A:89:GLY:HA3	9	0.87
(1,1603)	1:A:7:LEU:HD11	1:A:34:LYS:H	4	0.87
(1,1603)	1:A:7:LEU:HD12	1:A:34:LYS:H	4	0.87
(1,1603)	1:A:7:LEU:HD13	1:A:34:LYS:H	4	0.87
(1,1455)	1:A:102:MET:H	1:A:103:LYS:HG3	11	0.87
(1,141)	1:A:19:LYS:HB3	1:A:21:ALA:H	2	0.87
(1,1309)	1:A:7:LEU:HD21	1:A:74:TYR:HD1	14	0.87
(1,1309)	1:A:7:LEU:HD21	1:A:74:TYR:HD2	14	0.87
(1,1309)	1:A:7:LEU:HD22	1:A:74:TYR:HD1	14	0.87
(1,1309)	1:A:7:LEU:HD22	1:A:74:TYR:HD2	14	0.87
(1,1309)	1:A:7:LEU:HD23	1:A:74:TYR:HD1	14	0.87
(1,1309)	1:A:7:LEU:HD23	1:A:74:TYR:HD2	14	0.87

*Continued on next page...*

*Continued from previous page...*

Key	Atom-1	Atom-2	Model ID	Violation (Å)
(1,1260)	1:A:96:LYS:HA	1:A:99:LEU:HD11	3	0.87
(1,1260)	1:A:96:LYS:HA	1:A:99:LEU:HD12	3	0.87
(1,1260)	1:A:96:LYS:HA	1:A:99:LEU:HD13	3	0.87
(1,1156)	1:A:129:GLU:H	1:A:130:TRP:HB3	13	0.87
(1,811)	1:A:103:LYS:HA	1:A:103:LYS:HE3	7	0.86
(1,741)	1:A:69:LEU:HB3	1:A:70:ASP:HB3	17	0.86
(1,722)	1:A:86:VAL:HG11	1:A:89:GLY:HA2	11	0.86
(1,722)	1:A:86:VAL:HG12	1:A:89:GLY:HA2	11	0.86
(1,722)	1:A:86:VAL:HG13	1:A:89:GLY:HA2	11	0.86
(1,639)	1:A:39:SER:HB3	1:A:68:GLN:HE22	1	0.86
(1,519)	1:A:86:VAL:HG21	1:A:115:SER:H	6	0.86
(1,519)	1:A:86:VAL:HG22	1:A:115:SER:H	6	0.86
(1,519)	1:A:86:VAL:HG23	1:A:115:SER:H	6	0.86
(1,2181)	1:A:92:ALA:H	1:A:94:PRO:HD3	9	0.86
(1,2109)	1:A:81:LEU:HD21	1:A:111:SER:HA	9	0.86
(1,2109)	1:A:81:LEU:HD22	1:A:111:SER:HA	9	0.86
(1,2109)	1:A:81:LEU:HD23	1:A:111:SER:HA	9	0.86
(1,1714)	1:A:86:VAL:HG21	1:A:115:SER:HB3	4	0.86
(1,1714)	1:A:86:VAL:HG22	1:A:115:SER:HB3	4	0.86
(1,1714)	1:A:86:VAL:HG23	1:A:115:SER:HB3	4	0.86
(1,1603)	1:A:7:LEU:HD11	1:A:34:LYS:H	3	0.86
(1,1603)	1:A:7:LEU:HD12	1:A:34:LYS:H	3	0.86
(1,1603)	1:A:7:LEU:HD13	1:A:34:LYS:H	3	0.86
(1,1455)	1:A:102:MET:H	1:A:103:LYS:HG3	1	0.86
(1,141)	1:A:19:LYS:HB3	1:A:21:ALA:H	9	0.86
(1,1161)	1:A:67:ILE:HA	1:A:68:GLN:HB3	17	0.86
(1,986)	1:A:9:LEU:HD11	1:A:34:LYS:HB3	2	0.85
(1,986)	1:A:9:LEU:HD12	1:A:34:LYS:HB3	2	0.85
(1,986)	1:A:9:LEU:HD13	1:A:34:LYS:HB3	2	0.85
(1,930)	1:A:25:ASN:HD22	1:A:28:ILE:HB	4	0.85
(1,873)	1:A:146:VAL:H	1:A:147:ASP:HB3	1	0.85
(1,847)	1:A:69:LEU:HB3	1:A:72:ILE:HB	13	0.85
(1,811)	1:A:103:LYS:HA	1:A:103:LYS:HE3	14	0.85
(1,755)	1:A:141:ARG:HD3	1:A:142:ASP:H	20	0.85
(1,741)	1:A:69:LEU:HB3	1:A:70:ASP:HB3	16	0.85
(1,723)	1:A:40:GLU:HB3	1:A:41:GLY:HA2	3	0.85
(1,653)	1:A:135:ASN:H	1:A:135:ASN:HD22	14	0.85
(1,577)	1:A:97:THR:H	1:A:99:LEU:HB3	18	0.85
(1,2301)	1:A:84:SER:HB3	1:A:123:TYR:HE1	11	0.85
(1,2301)	1:A:84:SER:HB3	1:A:123:TYR:HE2	11	0.85
(1,2267)	1:A:148:LYS:HB3	1:A:149:TRP:HD1	14	0.85
(1,2192)	1:A:11:TYR:HB3	1:A:95:ILE:HD11	18	0.85

*Continued on next page...*

*Continued from previous page...*

Key	Atom-1	Atom-2	Model ID	Violation (Å)
(1,2192)	1:A:11:TYR:HB3	1:A:95:ILE:HD12	18	0.85
(1,2192)	1:A:11:TYR:HB3	1:A:95:ILE:HD13	18	0.85
(1,1776)	1:A:95:ILE:HA	1:A:98:LEU:HB3	9	0.85
(1,1717)	1:A:86:VAL:HG21	1:A:87:TRP:HB3	3	0.85
(1,1717)	1:A:86:VAL:HG22	1:A:87:TRP:HB3	3	0.85
(1,1717)	1:A:86:VAL:HG23	1:A:87:TRP:HB3	3	0.85
(1,1634)	1:A:86:VAL:HG11	1:A:89:GLY:HA3	18	0.85
(1,1634)	1:A:86:VAL:HG12	1:A:89:GLY:HA3	18	0.85
(1,1634)	1:A:86:VAL:HG13	1:A:89:GLY:HA3	18	0.85
(1,1591)	1:A:7:LEU:HD11	1:A:34:LYS:HB3	13	0.85
(1,1591)	1:A:7:LEU:HD12	1:A:34:LYS:HB3	13	0.85
(1,1591)	1:A:7:LEU:HD13	1:A:34:LYS:HB3	13	0.85
(1,1455)	1:A:102:MET:H	1:A:103:LYS:HG3	8	0.85
(1,141)	1:A:19:LYS:HB3	1:A:21:ALA:H	3	0.85
(1,1385)	1:A:9:LEU:HD11	1:A:10:TYR:H	9	0.85
(1,1385)	1:A:9:LEU:HD12	1:A:10:TYR:H	9	0.85
(1,1385)	1:A:9:LEU:HD13	1:A:10:TYR:H	9	0.85
(1,1370)	1:A:9:LEU:HD11	1:A:34:LYS:HG3	18	0.85
(1,1370)	1:A:9:LEU:HD12	1:A:34:LYS:HG3	18	0.85
(1,1370)	1:A:9:LEU:HD13	1:A:34:LYS:HG3	18	0.85
(1,1336)	1:A:136:VAL:HA	1:A:137:ILE:HG13	9	0.85
(1,1161)	1:A:67:ILE:HA	1:A:68:GLN:HB3	16	0.85
(1,1100)	1:A:20:MET:HA	1:A:23:LYS:HB3	11	0.85
(1,1002)	1:A:40:GLU:HA	1:A:40:GLU:HG3	19	0.85
(1,986)	1:A:9:LEU:HD11	1:A:34:LYS:HB3	10	0.84
(1,986)	1:A:9:LEU:HD12	1:A:34:LYS:HB3	10	0.84
(1,986)	1:A:9:LEU:HD13	1:A:34:LYS:HB3	10	0.84
(1,847)	1:A:69:LEU:HB3	1:A:72:ILE:HB	20	0.84
(1,787)	1:A:10:TYR:HA	1:A:83:GLY:HA2	4	0.84
(1,46)	1:A:151:LYS:H	1:A:151:LYS:HE3	5	0.84
(1,28)	1:A:148:LYS:HB3	1:A:149:TRP:HE1	6	0.84
(1,2192)	1:A:11:TYR:HB3	1:A:95:ILE:HD11	2	0.84
(1,2192)	1:A:11:TYR:HB3	1:A:95:ILE:HD12	2	0.84
(1,2192)	1:A:11:TYR:HB3	1:A:95:ILE:HD13	2	0.84
(1,2181)	1:A:92:ALA:H	1:A:94:PRO:HD3	8	0.84
(1,2113)	1:A:121:LYS:HB3	1:A:122:ALA:HA	5	0.84
(1,1933)	1:A:151:LYS:HA	1:A:151:LYS:HD3	13	0.84
(1,1856)	1:A:92:ALA:HB1	1:A:95:ILE:HG13	4	0.84
(1,1856)	1:A:92:ALA:HB2	1:A:95:ILE:HG13	4	0.84
(1,1856)	1:A:92:ALA:HB3	1:A:95:ILE:HG13	4	0.84
(1,1856)	1:A:92:ALA:HB1	1:A:95:ILE:HG13	15	0.84
(1,1856)	1:A:92:ALA:HB2	1:A:95:ILE:HG13	15	0.84

*Continued on next page...*

*Continued from previous page...*

Key	Atom-1	Atom-2	Model ID	Violation (Å)
(1,1856)	1:A:92:ALA:HB3	1:A:95:ILE:HG13	15	0.84
(1,1856)	1:A:92:ALA:HB1	1:A:95:ILE:HG13	20	0.84
(1,1856)	1:A:92:ALA:HB2	1:A:95:ILE:HG13	20	0.84
(1,1856)	1:A:92:ALA:HB3	1:A:95:ILE:HG13	20	0.84
(1,1590)	1:A:7:LEU:HD11	1:A:33:LEU:HA	11	0.84
(1,1590)	1:A:7:LEU:HD12	1:A:33:LEU:HA	11	0.84
(1,1590)	1:A:7:LEU:HD13	1:A:33:LEU:HA	11	0.84
(1,1543)	1:A:99:LEU:HD21	1:A:102:MET:HE1	9	0.84
(1,1543)	1:A:99:LEU:HD21	1:A:102:MET:HE2	9	0.84
(1,1543)	1:A:99:LEU:HD21	1:A:102:MET:HE3	9	0.84
(1,1543)	1:A:99:LEU:HD22	1:A:102:MET:HE1	9	0.84
(1,1543)	1:A:99:LEU:HD22	1:A:102:MET:HE2	9	0.84
(1,1543)	1:A:99:LEU:HD22	1:A:102:MET:HE3	9	0.84
(1,1543)	1:A:99:LEU:HD23	1:A:102:MET:HE1	9	0.84
(1,1543)	1:A:99:LEU:HD23	1:A:102:MET:HE2	9	0.84
(1,1543)	1:A:99:LEU:HD23	1:A:102:MET:HE3	9	0.84
(1,141)	1:A:19:LYS:HB3	1:A:21:ALA:H	14	0.84
(1,1337)	1:A:110:ALA:HB1	1:A:137:ILE:HG13	20	0.84
(1,1337)	1:A:110:ALA:HB2	1:A:137:ILE:HG13	20	0.84
(1,1337)	1:A:110:ALA:HB3	1:A:137:ILE:HG13	20	0.84
(1,1002)	1:A:40:GLU:HA	1:A:40:GLU:HG3	11	0.84
(1,813)	1:A:4:LYS:H	1:A:5:LYS:HE3	13	0.83
(1,741)	1:A:69:LEU:HB3	1:A:70:ASP:HB3	3	0.83
(1,653)	1:A:135:ASN:H	1:A:135:ASN:HD22	17	0.83
(1,653)	1:A:135:ASN:H	1:A:135:ASN:HD22	20	0.83
(1,509)	1:A:142:ASP:HB3	1:A:144:SER:H	9	0.83
(1,2267)	1:A:148:LYS:HB3	1:A:149:TRP:HD1	10	0.83
(1,2064)	1:A:19:LYS:HD3	1:A:20:MET:HE1	5	0.83
(1,2064)	1:A:19:LYS:HD3	1:A:20:MET:HE2	5	0.83
(1,2064)	1:A:19:LYS:HD3	1:A:20:MET:HE3	5	0.83
(1,1936)	1:A:98:LEU:HD21	1:A:99:LEU:HA	7	0.83
(1,1936)	1:A:98:LEU:HD22	1:A:99:LEU:HA	7	0.83
(1,1936)	1:A:98:LEU:HD23	1:A:99:LEU:HA	7	0.83
(1,1856)	1:A:92:ALA:HB1	1:A:95:ILE:HG13	3	0.83
(1,1856)	1:A:92:ALA:HB2	1:A:95:ILE:HG13	3	0.83
(1,1856)	1:A:92:ALA:HB3	1:A:95:ILE:HG13	3	0.83
(1,1856)	1:A:92:ALA:HB1	1:A:95:ILE:HG13	8	0.83
(1,1856)	1:A:92:ALA:HB2	1:A:95:ILE:HG13	8	0.83
(1,1856)	1:A:92:ALA:HB3	1:A:95:ILE:HG13	8	0.83
(1,1590)	1:A:7:LEU:HD11	1:A:33:LEU:HA	4	0.83
(1,1590)	1:A:7:LEU:HD12	1:A:33:LEU:HA	4	0.83
(1,1590)	1:A:7:LEU:HD13	1:A:33:LEU:HA	4	0.83

*Continued on next page...*

*Continued from previous page...*

Key	Atom-1	Atom-2	Model ID	Violation (Å)
(1,1522)	1:A:79:LEU:HD11	1:A:108:GLU:H	11	0.83
(1,1522)	1:A:79:LEU:HD12	1:A:108:GLU:H	11	0.83
(1,1522)	1:A:79:LEU:HD13	1:A:108:GLU:H	11	0.83
(1,1455)	1:A:102:MET:H	1:A:103:LYS:HG3	16	0.83
(1,1376)	1:A:37:LYS:H	1:A:37:LYS:HG3	9	0.83
(1,1337)	1:A:110:ALA:HB1	1:A:137:ILE:HG13	11	0.83
(1,1337)	1:A:110:ALA:HB2	1:A:137:ILE:HG13	11	0.83
(1,1337)	1:A:110:ALA:HB3	1:A:137:ILE:HG13	11	0.83
(1,1204)	1:A:37:LYS:H	1:A:37:LYS:HD3	4	0.83
(1,1161)	1:A:67:ILE:HA	1:A:68:GLN:HB3	9	0.83
(1,1161)	1:A:67:ILE:HA	1:A:68:GLN:HB3	18	0.83
(1,1101)	1:A:86:VAL:HB	1:A:115:SER:HB3	1	0.83
(1,1101)	1:A:86:VAL:HB	1:A:115:SER:HB3	10	0.83
(1,1101)	1:A:86:VAL:HB	1:A:115:SER:HB3	11	0.83
(1,1101)	1:A:86:VAL:HB	1:A:115:SER:HB3	13	0.83
(1,1101)	1:A:86:VAL:HB	1:A:115:SER:HB3	16	0.83
(1,1100)	1:A:20:MET:HA	1:A:23:LYS:HB3	15	0.83
(1,1080)	1:A:7:LEU:HD11	1:A:32:GLU:HB3	8	0.83
(1,1080)	1:A:7:LEU:HD12	1:A:32:GLU:HB3	8	0.83
(1,1080)	1:A:7:LEU:HD13	1:A:32:GLU:HB3	8	0.83
(1,1002)	1:A:40:GLU:HA	1:A:40:GLU:HG3	12	0.83
(1,993)	1:A:145:GLU:HG3	1:A:148:LYS:HE3	16	0.82
(1,870)	1:A:147:ASP:H	1:A:147:ASP:HB3	13	0.82
(1,832)	1:A:19:LYS:H	1:A:19:LYS:HE3	16	0.82
(1,780)	1:A:83:GLY:HA3	1:A:111:SER:HA	10	0.82
(1,780)	1:A:83:GLY:HA3	1:A:111:SER:HA	14	0.82
(1,755)	1:A:141:ARG:HD3	1:A:142:ASP:H	16	0.82
(1,724)	1:A:40:GLU:HG3	1:A:41:GLY:HA3	4	0.82
(1,662)	1:A:69:LEU:HD21	1:A:101:GLN:HE21	17	0.82
(1,662)	1:A:69:LEU:HD22	1:A:101:GLN:HE21	17	0.82
(1,662)	1:A:69:LEU:HD23	1:A:101:GLN:HE21	17	0.82
(1,2290)	1:A:74:TYR:HE1	1:A:98:LEU:HD21	19	0.82
(1,2290)	1:A:74:TYR:HE1	1:A:98:LEU:HD22	19	0.82
(1,2290)	1:A:74:TYR:HE1	1:A:98:LEU:HD23	19	0.82
(1,2290)	1:A:74:TYR:HE2	1:A:98:LEU:HD21	19	0.82
(1,2290)	1:A:74:TYR:HE2	1:A:98:LEU:HD22	19	0.82
(1,2290)	1:A:74:TYR:HE2	1:A:98:LEU:HD23	19	0.82
(1,2145)	1:A:112:PHE:HA	1:A:139:VAL:HG11	15	0.82
(1,2145)	1:A:112:PHE:HA	1:A:139:VAL:HG12	15	0.82
(1,2145)	1:A:112:PHE:HA	1:A:139:VAL:HG13	15	0.82
(1,2072)	1:A:37:LYS:HA	1:A:37:LYS:HG3	16	0.82
(1,2064)	1:A:19:LYS:HD3	1:A:20:MET:HE1	12	0.82

*Continued on next page...*

*Continued from previous page...*

Key	Atom-1	Atom-2	Model ID	Violation (Å)
(1,2064)	1:A:19:LYS:HD3	1:A:20:MET:HE2	12	0.82
(1,2064)	1:A:19:LYS:HD3	1:A:20:MET:HE3	12	0.82
(1,1715)	1:A:86:VAL:HG21	1:A:113:PHE:HB3	7	0.82
(1,1715)	1:A:86:VAL:HG22	1:A:113:PHE:HB3	7	0.82
(1,1715)	1:A:86:VAL:HG23	1:A:113:PHE:HB3	7	0.82
(1,1535)	1:A:79:LEU:HD11	1:A:108:GLU:HB3	11	0.82
(1,1535)	1:A:79:LEU:HD12	1:A:108:GLU:HB3	11	0.82
(1,1535)	1:A:79:LEU:HD13	1:A:108:GLU:HB3	11	0.82
(1,1535)	1:A:79:LEU:HD11	1:A:108:GLU:HB3	15	0.82
(1,1535)	1:A:79:LEU:HD12	1:A:108:GLU:HB3	15	0.82
(1,1535)	1:A:79:LEU:HD13	1:A:108:GLU:HB3	15	0.82
(1,1522)	1:A:79:LEU:HD11	1:A:108:GLU:H	15	0.82
(1,1522)	1:A:79:LEU:HD12	1:A:108:GLU:H	15	0.82
(1,1522)	1:A:79:LEU:HD13	1:A:108:GLU:H	15	0.82
(1,1496)	1:A:103:LYS:HA	1:A:134:LEU:HD21	4	0.82
(1,1496)	1:A:103:LYS:HA	1:A:134:LEU:HD22	4	0.82
(1,1496)	1:A:103:LYS:HA	1:A:134:LEU:HD23	4	0.82
(1,1453)	1:A:100:ASP:HA	1:A:103:LYS:HG3	12	0.82
(1,141)	1:A:19:LYS:HB3	1:A:21:ALA:H	18	0.82
(1,1161)	1:A:67:ILE:HA	1:A:68:GLN:HB3	1	0.82
(1,1161)	1:A:67:ILE:HA	1:A:68:GLN:HB3	7	0.82
(1,1161)	1:A:67:ILE:HA	1:A:68:GLN:HB3	11	0.82
(1,1118)	1:A:4:LYS:HD3	1:A:79:LEU:HD21	3	0.82
(1,1118)	1:A:4:LYS:HD3	1:A:79:LEU:HD22	3	0.82
(1,1118)	1:A:4:LYS:HD3	1:A:79:LEU:HD23	3	0.82
(1,1118)	1:A:4:LYS:HD3	1:A:79:LEU:HD21	10	0.82
(1,1118)	1:A:4:LYS:HD3	1:A:79:LEU:HD22	10	0.82
(1,1118)	1:A:4:LYS:HD3	1:A:79:LEU:HD23	10	0.82
(1,1101)	1:A:86:VAL:HB	1:A:115:SER:HB3	5	0.82
(1,1101)	1:A:86:VAL:HB	1:A:115:SER:HB3	7	0.82
(1,986)	1:A:9:LEU:HD11	1:A:34:LYS:HB3	13	0.81
(1,986)	1:A:9:LEU:HD12	1:A:34:LYS:HB3	13	0.81
(1,986)	1:A:9:LEU:HD13	1:A:34:LYS:HB3	13	0.81
(1,819)	1:A:22:GLU:HB3	1:A:23:LYS:HE3	15	0.81
(1,755)	1:A:141:ARG:HD3	1:A:142:ASP:H	6	0.81
(1,723)	1:A:40:GLU:HB3	1:A:41:GLY:HA2	8	0.81
(1,653)	1:A:135:ASN:H	1:A:135:ASN:HD22	16	0.81
(1,583)	1:A:103:LYS:HG3	1:A:104:ASN:HD22	15	0.81
(1,2257)	1:A:86:VAL:HG21	1:A:113:PHE:HE1	4	0.81
(1,2257)	1:A:86:VAL:HG21	1:A:113:PHE:HE2	4	0.81
(1,2257)	1:A:86:VAL:HG22	1:A:113:PHE:HE1	4	0.81
(1,2257)	1:A:86:VAL:HG22	1:A:113:PHE:HE2	4	0.81

*Continued on next page...*

*Continued from previous page...*

Key	Atom-1	Atom-2	Model ID	Violation (Å)
(1,2257)	1:A:86:VAL:HG23	1:A:113:PHE:HE1	4	0.81
(1,2257)	1:A:86:VAL:HG23	1:A:113:PHE:HE2	4	0.81
(1,2181)	1:A:92:ALA:H	1:A:94:PRO:HD3	12	0.81
(1,2131)	1:A:58:ILE:HD11	1:A:90:TYR:HB3	1	0.81
(1,2131)	1:A:58:ILE:HD12	1:A:90:TYR:HB3	1	0.81
(1,2131)	1:A:58:ILE:HD13	1:A:90:TYR:HB3	1	0.81
(1,1856)	1:A:92:ALA:HB1	1:A:95:ILE:HG13	11	0.81
(1,1856)	1:A:92:ALA:HB2	1:A:95:ILE:HG13	11	0.81
(1,1856)	1:A:92:ALA:HB3	1:A:95:ILE:HG13	11	0.81
(1,1437)	1:A:55:LEU:HD11	1:A:88:SER:HB3	2	0.81
(1,1437)	1:A:55:LEU:HD12	1:A:88:SER:HB3	2	0.81
(1,1437)	1:A:55:LEU:HD13	1:A:88:SER:HB3	2	0.81
(1,139)	1:A:21:ALA:H	1:A:22:GLU:HG3	3	0.81
(1,1312)	1:A:7:LEU:HD21	1:A:9:LEU:HG	4	0.81
(1,1312)	1:A:7:LEU:HD22	1:A:9:LEU:HG	4	0.81
(1,1312)	1:A:7:LEU:HD23	1:A:9:LEU:HG	4	0.81
(1,1158)	1:A:40:GLU:H	1:A:40:GLU:HB3	1	0.81
(1,1135)	1:A:86:VAL:HG11	1:A:87:TRP:HB3	20	0.81
(1,1135)	1:A:86:VAL:HG12	1:A:87:TRP:HB3	20	0.81
(1,1135)	1:A:86:VAL:HG13	1:A:87:TRP:HB3	20	0.81
(1,1101)	1:A:86:VAL:HB	1:A:115:SER:HB3	4	0.81
(1,1101)	1:A:86:VAL:HB	1:A:115:SER:HB3	12	0.81
(1,930)	1:A:25:ASN:HD22	1:A:28:ILE:HB	8	0.8
(1,930)	1:A:25:ASN:HD22	1:A:28:ILE:HB	20	0.8
(1,653)	1:A:135:ASN:H	1:A:135:ASN:HD22	8	0.8
(1,2290)	1:A:74:TYR:HE1	1:A:98:LEU:HD21	12	0.8
(1,2290)	1:A:74:TYR:HE1	1:A:98:LEU:HD22	12	0.8
(1,2290)	1:A:74:TYR:HE1	1:A:98:LEU:HD23	12	0.8
(1,2290)	1:A:74:TYR:HE2	1:A:98:LEU:HD21	12	0.8
(1,2290)	1:A:74:TYR:HE2	1:A:98:LEU:HD22	12	0.8
(1,2290)	1:A:74:TYR:HE2	1:A:98:LEU:HD23	12	0.8
(1,2131)	1:A:58:ILE:HD11	1:A:90:TYR:HB3	16	0.8
(1,2131)	1:A:58:ILE:HD12	1:A:90:TYR:HB3	16	0.8
(1,2131)	1:A:58:ILE:HD13	1:A:90:TYR:HB3	16	0.8
(1,2048)	1:A:10:TYR:HB3	1:A:21:ALA:HA	17	0.8
(1,1936)	1:A:98:LEU:HD21	1:A:99:LEU:HA	11	0.8
(1,1936)	1:A:98:LEU:HD22	1:A:99:LEU:HA	11	0.8
(1,1936)	1:A:98:LEU:HD23	1:A:99:LEU:HA	11	0.8
(1,1856)	1:A:92:ALA:HB1	1:A:95:ILE:HG13	17	0.8
(1,1856)	1:A:92:ALA:HB2	1:A:95:ILE:HG13	17	0.8
(1,1856)	1:A:92:ALA:HB3	1:A:95:ILE:HG13	17	0.8
(1,1836)	1:A:82:ILE:HG21	1:A:111:SER:HB3	15	0.8

*Continued on next page...*

*Continued from previous page...*

Key	Atom-1	Atom-2	Model ID	Violation (Å)
(1,1836)	1:A:82:ILE:HG22	1:A:111:SER:HB3	15	0.8
(1,1836)	1:A:82:ILE:HG23	1:A:111:SER:HB3	15	0.8
(1,1758)	1:A:86:VAL:HG21	1:A:116:ALA:HB1	1	0.8
(1,1758)	1:A:86:VAL:HG21	1:A:116:ALA:HB2	1	0.8
(1,1758)	1:A:86:VAL:HG21	1:A:116:ALA:HB3	1	0.8
(1,1758)	1:A:86:VAL:HG22	1:A:116:ALA:HB1	1	0.8
(1,1758)	1:A:86:VAL:HG22	1:A:116:ALA:HB2	1	0.8
(1,1758)	1:A:86:VAL:HG22	1:A:116:ALA:HB3	1	0.8
(1,1758)	1:A:86:VAL:HG23	1:A:116:ALA:HB1	1	0.8
(1,1758)	1:A:86:VAL:HG23	1:A:116:ALA:HB2	1	0.8
(1,1758)	1:A:86:VAL:HG23	1:A:116:ALA:HB3	1	0.8
(1,1738)	1:A:135:ASN:HD22	1:A:136:VAL:HA	8	0.8
(1,1717)	1:A:86:VAL:HG21	1:A:87:TRP:HB3	19	0.8
(1,1717)	1:A:86:VAL:HG22	1:A:87:TRP:HB3	19	0.8
(1,1717)	1:A:86:VAL:HG23	1:A:87:TRP:HB3	19	0.8
(1,1647)	1:A:127:PHE:HE1	1:A:136:VAL:HG11	16	0.8
(1,1647)	1:A:127:PHE:HE1	1:A:136:VAL:HG12	16	0.8
(1,1647)	1:A:127:PHE:HE1	1:A:136:VAL:HG13	16	0.8
(1,1647)	1:A:127:PHE:HE2	1:A:136:VAL:HG11	16	0.8
(1,1647)	1:A:127:PHE:HE2	1:A:136:VAL:HG12	16	0.8
(1,1647)	1:A:127:PHE:HE2	1:A:136:VAL:HG13	16	0.8
(1,1604)	1:A:7:LEU:HD11	1:A:8:ILE:H	3	0.8
(1,1604)	1:A:7:LEU:HD12	1:A:8:ILE:H	3	0.8
(1,1604)	1:A:7:LEU:HD13	1:A:8:ILE:H	3	0.8
(1,16)	1:A:28:ILE:HG13	1:A:29:LYS:H	4	0.8
(1,16)	1:A:28:ILE:HG13	1:A:29:LYS:H	8	0.8
(1,1502)	1:A:113:PHE:HD1	1:A:115:SER:HB3	8	0.8
(1,1502)	1:A:113:PHE:HD2	1:A:115:SER:HB3	8	0.8
(1,1455)	1:A:102:MET:H	1:A:103:LYS:HG3	3	0.8
(1,141)	1:A:19:LYS:HB3	1:A:21:ALA:H	1	0.8
(1,1195)	1:A:37:LYS:HD3	1:A:38:VAL:H	6	0.8
(1,1156)	1:A:129:GLU:H	1:A:130:TRP:HB3	14	0.8
(1,1155)	1:A:127:PHE:HD1	1:A:130:TRP:HB3	10	0.8
(1,1155)	1:A:127:PHE:HD2	1:A:130:TRP:HB3	10	0.8
(1,1101)	1:A:86:VAL:HB	1:A:115:SER:HB3	6	0.8
(1,1101)	1:A:86:VAL:HB	1:A:115:SER:HB3	14	0.8
(1,1075)	1:A:68:GLN:HG3	1:A:69:LEU:H	15	0.8
(1,1073)	1:A:39:SER:HB3	1:A:68:GLN:HG3	17	0.8
(1,993)	1:A:145:GLU:HG3	1:A:148:LYS:HE3	1	0.79
(1,993)	1:A:145:GLU:HG3	1:A:148:LYS:HE3	6	0.79
(1,930)	1:A:25:ASN:HD22	1:A:28:ILE:HB	2	0.79
(1,812)	1:A:37:LYS:HG3	1:A:37:LYS:HE3	4	0.79

*Continued on next page...*



*Continued from previous page...*

Key	Atom-1	Atom-2	Model ID	Violation (Å)
(1,757)	1:A:113:PHE:HE1	1:A:141:ARG:HD3	3	0.79
(1,757)	1:A:113:PHE:HE2	1:A:141:ARG:HD3	3	0.79
(1,728)	1:A:40:GLU:HB3	1:A:41:GLY:HA3	12	0.79
(1,653)	1:A:135:ASN:H	1:A:135:ASN:HD22	3	0.79
(1,653)	1:A:135:ASN:H	1:A:135:ASN:HD22	6	0.79
(1,653)	1:A:135:ASN:H	1:A:135:ASN:HD22	12	0.79
(1,2307)	1:A:90:TYR:HB3	1:A:130:TRP:HZ2	2	0.79
(1,2142)	1:A:83:GLY:HA3	1:A:113:PHE:HA	3	0.79
(1,2135)	1:A:54:ALA:HA	1:A:55:LEU:HD11	20	0.79
(1,2135)	1:A:54:ALA:HA	1:A:55:LEU:HD12	20	0.79
(1,2135)	1:A:54:ALA:HA	1:A:55:LEU:HD13	20	0.79
(1,2131)	1:A:58:ILE:HD11	1:A:90:TYR:HB3	12	0.79
(1,2131)	1:A:58:ILE:HD12	1:A:90:TYR:HB3	12	0.79
(1,2131)	1:A:58:ILE:HD13	1:A:90:TYR:HB3	12	0.79
(1,186)	1:A:35:GLU:H	1:A:35:GLU:HB3	3	0.79
(1,186)	1:A:35:GLU:H	1:A:35:GLU:HB3	17	0.79
(1,1776)	1:A:95:ILE:HA	1:A:98:LEU:HB3	20	0.79
(1,16)	1:A:28:ILE:HG13	1:A:29:LYS:H	14	0.79
(1,1542)	1:A:99:LEU:HA	1:A:99:LEU:HD21	14	0.79
(1,1542)	1:A:99:LEU:HA	1:A:99:LEU:HD22	14	0.79
(1,1542)	1:A:99:LEU:HA	1:A:99:LEU:HD23	14	0.79
(1,1492)	1:A:134:LEU:HD21	1:A:135:ASN:H	12	0.79
(1,1492)	1:A:134:LEU:HD22	1:A:135:ASN:H	12	0.79
(1,1492)	1:A:134:LEU:HD23	1:A:135:ASN:H	12	0.79
(1,1311)	1:A:7:LEU:HD21	1:A:74:TYR:HA	13	0.79
(1,1311)	1:A:7:LEU:HD22	1:A:74:TYR:HA	13	0.79
(1,1311)	1:A:7:LEU:HD23	1:A:74:TYR:HA	13	0.79
(1,1195)	1:A:37:LYS:HD3	1:A:38:VAL:H	18	0.79
(1,1161)	1:A:67:ILE:HA	1:A:68:GLN:HB3	6	0.79
(1,1161)	1:A:67:ILE:HA	1:A:68:GLN:HB3	19	0.79
(1,1155)	1:A:127:PHE:HD1	1:A:130:TRP:HB3	20	0.79
(1,1155)	1:A:127:PHE:HD2	1:A:130:TRP:HB3	20	0.79
(1,870)	1:A:147:ASP:H	1:A:147:ASP:HB3	3	0.78
(1,807)	1:A:148:LYS:HE3	1:A:149:TRP:HD1	3	0.78
(1,75)	1:A:35:GLU:HB3	1:A:36:VAL:H	1	0.78
(1,723)	1:A:40:GLU:HB3	1:A:41:GLY:HA2	19	0.78
(1,722)	1:A:86:VAL:HG11	1:A:89:GLY:HA2	10	0.78
(1,722)	1:A:86:VAL:HG12	1:A:89:GLY:HA2	10	0.78
(1,722)	1:A:86:VAL:HG13	1:A:89:GLY:HA2	10	0.78
(1,653)	1:A:135:ASN:H	1:A:135:ASN:HD22	10	0.78
(1,509)	1:A:142:ASP:HB3	1:A:144:SER:H	14	0.78
(1,2267)	1:A:148:LYS:HB3	1:A:149:TRP:HD1	11	0.78

*Continued on next page...*

*Continued from previous page...*

Key	Atom-1	Atom-2	Model ID	Violation (Å)
(1,2257)	1:A:86:VAL:HG21	1:A:113:PHE:HE1	7	0.78
(1,2257)	1:A:86:VAL:HG21	1:A:113:PHE:HE2	7	0.78
(1,2257)	1:A:86:VAL:HG22	1:A:113:PHE:HE1	7	0.78
(1,2257)	1:A:86:VAL:HG22	1:A:113:PHE:HE2	7	0.78
(1,2257)	1:A:86:VAL:HG23	1:A:113:PHE:HE1	7	0.78
(1,2257)	1:A:86:VAL:HG23	1:A:113:PHE:HE2	7	0.78
(1,2135)	1:A:54:ALA:HA	1:A:55:LEU:HD11	14	0.78
(1,2135)	1:A:54:ALA:HA	1:A:55:LEU:HD12	14	0.78
(1,2135)	1:A:54:ALA:HA	1:A:55:LEU:HD13	14	0.78
(1,186)	1:A:35:GLU:H	1:A:35:GLU:HB3	5	0.78
(1,186)	1:A:35:GLU:H	1:A:35:GLU:HB3	18	0.78
(1,16)	1:A:28:ILE:HG13	1:A:29:LYS:H	13	0.78
(1,1543)	1:A:99:LEU:HD21	1:A:102:MET:HE1	3	0.78
(1,1543)	1:A:99:LEU:HD21	1:A:102:MET:HE2	3	0.78
(1,1543)	1:A:99:LEU:HD21	1:A:102:MET:HE3	3	0.78
(1,1543)	1:A:99:LEU:HD22	1:A:102:MET:HE1	3	0.78
(1,1543)	1:A:99:LEU:HD22	1:A:102:MET:HE2	3	0.78
(1,1543)	1:A:99:LEU:HD22	1:A:102:MET:HE3	3	0.78
(1,1543)	1:A:99:LEU:HD23	1:A:102:MET:HE1	3	0.78
(1,1543)	1:A:99:LEU:HD23	1:A:102:MET:HE2	3	0.78
(1,1543)	1:A:99:LEU:HD23	1:A:102:MET:HE3	3	0.78
(1,1450)	1:A:82:ILE:H	1:A:111:SER:HB3	17	0.78
(1,141)	1:A:19:LYS:HB3	1:A:21:ALA:H	8	0.78
(1,870)	1:A:147:ASP:H	1:A:147:ASP:HB3	10	0.77
(1,815)	1:A:148:LYS:H	1:A:148:LYS:HE3	7	0.77
(1,769)	1:A:4:LYS:HD3	1:A:78:ASP:HB3	7	0.77
(1,728)	1:A:40:GLU:HB3	1:A:41:GLY:HA3	20	0.77
(1,653)	1:A:135:ASN:H	1:A:135:ASN:HD22	9	0.77
(1,653)	1:A:135:ASN:H	1:A:135:ASN:HD22	15	0.77
(1,47)	1:A:151:LYS:H	1:A:151:LYS:HB3	9	0.77
(1,47)	1:A:151:LYS:H	1:A:151:LYS:HB3	15	0.77
(1,28)	1:A:148:LYS:HB3	1:A:149:TRP:HE1	8	0.77
(1,2287)	1:A:74:TYR:HE1	1:A:102:MET:HG3	14	0.77
(1,2287)	1:A:74:TYR:HE2	1:A:102:MET:HG3	14	0.77
(1,2267)	1:A:148:LYS:HB3	1:A:149:TRP:HD1	4	0.77
(1,2256)	1:A:113:PHE:HE1	1:A:120:HIS:HB3	12	0.77
(1,2256)	1:A:113:PHE:HE2	1:A:120:HIS:HB3	12	0.77
(1,2109)	1:A:81:LEU:HD21	1:A:111:SER:HA	18	0.77
(1,2109)	1:A:81:LEU:HD22	1:A:111:SER:HA	18	0.77
(1,2109)	1:A:81:LEU:HD23	1:A:111:SER:HA	18	0.77
(1,2078)	1:A:145:GLU:HA	1:A:148:LYS:HE3	20	0.77
(1,186)	1:A:35:GLU:H	1:A:35:GLU:HB3	8	0.77

*Continued on next page...*

*Continued from previous page...*

Key	Atom-1	Atom-2	Model ID	Violation (Å)
(1,1856)	1:A:92:ALA:HB1	1:A:95:ILE:HG13	18	0.77
(1,1856)	1:A:92:ALA:HB2	1:A:95:ILE:HG13	18	0.77
(1,1856)	1:A:92:ALA:HB3	1:A:95:ILE:HG13	18	0.77
(1,1726)	1:A:81:LEU:HD21	1:A:110:ALA:HB1	4	0.77
(1,1726)	1:A:81:LEU:HD21	1:A:110:ALA:HB2	4	0.77
(1,1726)	1:A:81:LEU:HD21	1:A:110:ALA:HB3	4	0.77
(1,1726)	1:A:81:LEU:HD22	1:A:110:ALA:HB1	4	0.77
(1,1726)	1:A:81:LEU:HD22	1:A:110:ALA:HB2	4	0.77
(1,1726)	1:A:81:LEU:HD22	1:A:110:ALA:HB3	4	0.77
(1,1726)	1:A:81:LEU:HD23	1:A:110:ALA:HB1	4	0.77
(1,1726)	1:A:81:LEU:HD23	1:A:110:ALA:HB2	4	0.77
(1,1726)	1:A:81:LEU:HD23	1:A:110:ALA:HB3	4	0.77
(1,1716)	1:A:85:PRO:HA	1:A:86:VAL:HG21	1	0.77
(1,1716)	1:A:85:PRO:HA	1:A:86:VAL:HG22	1	0.77
(1,1716)	1:A:85:PRO:HA	1:A:86:VAL:HG23	1	0.77
(1,1716)	1:A:85:PRO:HA	1:A:86:VAL:HG21	6	0.77
(1,1716)	1:A:85:PRO:HA	1:A:86:VAL:HG22	6	0.77
(1,1716)	1:A:85:PRO:HA	1:A:86:VAL:HG23	6	0.77
(1,1716)	1:A:85:PRO:HA	1:A:86:VAL:HG21	11	0.77
(1,1716)	1:A:85:PRO:HA	1:A:86:VAL:HG22	11	0.77
(1,1716)	1:A:85:PRO:HA	1:A:86:VAL:HG23	11	0.77
(1,16)	1:A:28:ILE:HG13	1:A:29:LYS:H	16	0.77
(1,1590)	1:A:7:LEU:HD11	1:A:33:LEU:HA	8	0.77
(1,1590)	1:A:7:LEU:HD12	1:A:33:LEU:HA	8	0.77
(1,1590)	1:A:7:LEU:HD13	1:A:33:LEU:HA	8	0.77
(1,1535)	1:A:79:LEU:HD11	1:A:108:GLU:HB3	20	0.77
(1,1535)	1:A:79:LEU:HD12	1:A:108:GLU:HB3	20	0.77
(1,1535)	1:A:79:LEU:HD13	1:A:108:GLU:HB3	20	0.77
(1,1502)	1:A:113:PHE:HD1	1:A:115:SER:HB3	17	0.77
(1,1502)	1:A:113:PHE:HD2	1:A:115:SER:HB3	17	0.77
(1,1463)	1:A:140:ALA:HB1	1:A:145:GLU:HB3	13	0.77
(1,1463)	1:A:140:ALA:HB2	1:A:145:GLU:HB3	13	0.77
(1,1463)	1:A:140:ALA:HB3	1:A:145:GLU:HB3	13	0.77
(1,1450)	1:A:82:ILE:H	1:A:111:SER:HB3	3	0.77
(1,1386)	1:A:9:LEU:HA	1:A:9:LEU:HD11	2	0.77
(1,1386)	1:A:9:LEU:HA	1:A:9:LEU:HD12	2	0.77
(1,1386)	1:A:9:LEU:HA	1:A:9:LEU:HD13	2	0.77
(1,1386)	1:A:9:LEU:HA	1:A:9:LEU:HD11	7	0.77
(1,1386)	1:A:9:LEU:HA	1:A:9:LEU:HD12	7	0.77
(1,1386)	1:A:9:LEU:HA	1:A:9:LEU:HD13	7	0.77
(1,1386)	1:A:9:LEU:HA	1:A:9:LEU:HD11	13	0.77
(1,1386)	1:A:9:LEU:HA	1:A:9:LEU:HD12	13	0.77

*Continued on next page...*

*Continued from previous page...*

Key	Atom-1	Atom-2	Model ID	Violation (Å)
(1,1386)	1:A:9:LEU:HA	1:A:9:LEU:HD13	13	0.77
(1,1346)	1:A:7:LEU:H	1:A:81:LEU:HD11	4	0.77
(1,1346)	1:A:7:LEU:H	1:A:81:LEU:HD12	4	0.77
(1,1346)	1:A:7:LEU:H	1:A:81:LEU:HD13	4	0.77
(1,1210)	1:A:5:LYS:HD3	1:A:77:TYR:HA	3	0.77
(1,1161)	1:A:67:ILE:HA	1:A:68:GLN:HB3	15	0.77
(1,1080)	1:A:7:LEU:HD11	1:A:32:GLU:HB3	19	0.77
(1,1080)	1:A:7:LEU:HD12	1:A:32:GLU:HB3	19	0.77
(1,1080)	1:A:7:LEU:HD13	1:A:32:GLU:HB3	19	0.77
(1,847)	1:A:69:LEU:HB3	1:A:72:ILE:HB	1	0.76
(1,812)	1:A:37:LYS:HG3	1:A:37:LYS:HE3	12	0.76
(1,781)	1:A:10:TYR:HB3	1:A:83:GLY:HA2	15	0.76
(1,728)	1:A:40:GLU:HB3	1:A:41:GLY:HA3	9	0.76
(1,653)	1:A:135:ASN:H	1:A:135:ASN:HD22	1	0.76
(1,653)	1:A:135:ASN:H	1:A:135:ASN:HD22	5	0.76
(1,653)	1:A:135:ASN:H	1:A:135:ASN:HD22	19	0.76
(1,28)	1:A:148:LYS:HB3	1:A:149:TRP:HE1	20	0.76
(1,2257)	1:A:86:VAL:HG21	1:A:113:PHE:HE1	1	0.76
(1,2257)	1:A:86:VAL:HG21	1:A:113:PHE:HE2	1	0.76
(1,2257)	1:A:86:VAL:HG22	1:A:113:PHE:HE1	1	0.76
(1,2257)	1:A:86:VAL:HG22	1:A:113:PHE:HE2	1	0.76
(1,2257)	1:A:86:VAL:HG23	1:A:113:PHE:HE1	1	0.76
(1,2257)	1:A:86:VAL:HG23	1:A:113:PHE:HE2	1	0.76
(1,2181)	1:A:92:ALA:H	1:A:94:PRO:HD3	20	0.76
(1,186)	1:A:35:GLU:H	1:A:35:GLU:HB3	4	0.76
(1,1738)	1:A:135:ASN:HD22	1:A:136:VAL:HA	17	0.76
(1,1716)	1:A:85:PRO:HA	1:A:86:VAL:HG21	4	0.76
(1,1716)	1:A:85:PRO:HA	1:A:86:VAL:HG22	4	0.76
(1,1716)	1:A:85:PRO:HA	1:A:86:VAL:HG23	4	0.76
(1,1716)	1:A:85:PRO:HA	1:A:86:VAL:HG21	16	0.76
(1,1716)	1:A:85:PRO:HA	1:A:86:VAL:HG22	16	0.76
(1,1716)	1:A:85:PRO:HA	1:A:86:VAL:HG23	16	0.76
(1,1714)	1:A:86:VAL:HG21	1:A:115:SER:HB3	7	0.76
(1,1714)	1:A:86:VAL:HG22	1:A:115:SER:HB3	7	0.76
(1,1714)	1:A:86:VAL:HG23	1:A:115:SER:HB3	7	0.76
(1,16)	1:A:28:ILE:HG13	1:A:29:LYS:H	1	0.76
(1,16)	1:A:28:ILE:HG13	1:A:29:LYS:H	7	0.76
(1,1542)	1:A:99:LEU:HA	1:A:99:LEU:HD21	20	0.76
(1,1542)	1:A:99:LEU:HA	1:A:99:LEU:HD22	20	0.76
(1,1542)	1:A:99:LEU:HA	1:A:99:LEU:HD23	20	0.76
(1,141)	1:A:19:LYS:HB3	1:A:21:ALA:H	15	0.76
(1,1332)	1:A:69:LEU:HD11	1:A:101:GLN:HE21	14	0.76

*Continued on next page...*

*Continued from previous page...*

Key	Atom-1	Atom-2	Model ID	Violation (Å)
(1,1332)	1:A:69:LEU:HD12	1:A:101:GLN:HE21	14	0.76
(1,1332)	1:A:69:LEU:HD13	1:A:101:GLN:HE21	14	0.76
(1,1332)	1:A:69:LEU:HD21	1:A:101:GLN:HE21	14	0.76
(1,1332)	1:A:69:LEU:HD22	1:A:101:GLN:HE21	14	0.76
(1,1332)	1:A:69:LEU:HD23	1:A:101:GLN:HE21	14	0.76
(1,1075)	1:A:68:GLN:HG3	1:A:69:LEU:H	14	0.76
(1,1012)	1:A:40:GLU:HG3	1:A:41:GLY:H	15	0.76
(1,958)	1:A:108:GLU:HG3	1:A:137:ILE:HG13	7	0.75
(1,908)	1:A:24:ILE:HA	1:A:143:ASP:HB3	8	0.75
(1,810)	1:A:100:ASP:HA	1:A:103:LYS:HE3	17	0.75
(1,807)	1:A:148:LYS:HE3	1:A:149:TRP:HD1	12	0.75
(1,653)	1:A:135:ASN:H	1:A:135:ASN:HD22	7	0.75
(1,653)	1:A:135:ASN:H	1:A:135:ASN:HD22	13	0.75
(1,583)	1:A:103:LYS:HG3	1:A:104:ASN:HD22	4	0.75
(1,492)	1:A:103:LYS:H	1:A:103:LYS:HE3	17	0.75
(1,47)	1:A:151:LYS:H	1:A:151:LYS:HB3	4	0.75
(1,2290)	1:A:74:TYR:HE1	1:A:98:LEU:HD21	10	0.75
(1,2290)	1:A:74:TYR:HE1	1:A:98:LEU:HD22	10	0.75
(1,2290)	1:A:74:TYR:HE1	1:A:98:LEU:HD23	10	0.75
(1,2290)	1:A:74:TYR:HE2	1:A:98:LEU:HD21	10	0.75
(1,2290)	1:A:74:TYR:HE2	1:A:98:LEU:HD22	10	0.75
(1,2290)	1:A:74:TYR:HE2	1:A:98:LEU:HD23	10	0.75
(1,2181)	1:A:92:ALA:H	1:A:94:PRO:HD3	4	0.75
(1,192)	1:A:137:ILE:H	1:A:137:ILE:HG13	17	0.75
(1,1856)	1:A:92:ALA:HB1	1:A:95:ILE:HG13	2	0.75
(1,1856)	1:A:92:ALA:HB2	1:A:95:ILE:HG13	2	0.75
(1,1856)	1:A:92:ALA:HB3	1:A:95:ILE:HG13	2	0.75
(1,1715)	1:A:86:VAL:HG21	1:A:113:PHE:HB3	1	0.75
(1,1715)	1:A:86:VAL:HG22	1:A:113:PHE:HB3	1	0.75
(1,1715)	1:A:86:VAL:HG23	1:A:113:PHE:HB3	1	0.75
(1,1715)	1:A:86:VAL:HG21	1:A:113:PHE:HB3	4	0.75
(1,1715)	1:A:86:VAL:HG22	1:A:113:PHE:HB3	4	0.75
(1,1715)	1:A:86:VAL:HG23	1:A:113:PHE:HB3	4	0.75
(1,16)	1:A:28:ILE:HG13	1:A:29:LYS:H	12	0.75
(1,1463)	1:A:140:ALA:HB1	1:A:145:GLU:HB3	16	0.75
(1,1463)	1:A:140:ALA:HB2	1:A:145:GLU:HB3	16	0.75
(1,1463)	1:A:140:ALA:HB3	1:A:145:GLU:HB3	16	0.75
(1,1373)	1:A:79:LEU:HD21	1:A:150:SER:HA	7	0.75
(1,1373)	1:A:79:LEU:HD22	1:A:150:SER:HA	7	0.75
(1,1373)	1:A:79:LEU:HD23	1:A:150:SER:HA	7	0.75
(1,1204)	1:A:37:LYS:H	1:A:37:LYS:HD3	6	0.75
(1,1156)	1:A:129:GLU:H	1:A:130:TRP:HB3	3	0.75

*Continued on next page...*

*Continued from previous page...*

Key	Atom-1	Atom-2	Model ID	Violation (Å)
(1,1090)	1:A:5:LYS:HB3	1:A:5:LYS:HE3	2	0.75
(1,847)	1:A:69:LEU:HB3	1:A:72:ILE:HB	12	0.74
(1,812)	1:A:37:LYS:HG3	1:A:37:LYS:HE3	7	0.74
(1,786)	1:A:83:GLY:HA2	1:A:112:PHE:HE1	12	0.74
(1,786)	1:A:83:GLY:HA2	1:A:112:PHE:HE2	12	0.74
(1,2146)	1:A:86:VAL:HG21	1:A:113:PHE:HA	14	0.74
(1,2146)	1:A:86:VAL:HG22	1:A:113:PHE:HA	14	0.74
(1,2146)	1:A:86:VAL:HG23	1:A:113:PHE:HA	14	0.74
(1,2142)	1:A:83:GLY:HA3	1:A:113:PHE:HA	4	0.74
(1,1714)	1:A:86:VAL:HG21	1:A:115:SER:HB3	11	0.74
(1,1714)	1:A:86:VAL:HG22	1:A:115:SER:HB3	11	0.74
(1,1714)	1:A:86:VAL:HG23	1:A:115:SER:HB3	11	0.74
(1,1606)	1:A:7:LEU:HA	1:A:7:LEU:HD11	3	0.74
(1,1606)	1:A:7:LEU:HA	1:A:7:LEU:HD12	3	0.74
(1,1606)	1:A:7:LEU:HA	1:A:7:LEU:HD13	3	0.74
(1,1606)	1:A:7:LEU:HA	1:A:7:LEU:HD11	8	0.74
(1,1606)	1:A:7:LEU:HA	1:A:7:LEU:HD12	8	0.74
(1,1606)	1:A:7:LEU:HA	1:A:7:LEU:HD13	8	0.74
(1,1604)	1:A:7:LEU:HD11	1:A:8:ILE:H	5	0.74
(1,1604)	1:A:7:LEU:HD12	1:A:8:ILE:H	5	0.74
(1,1604)	1:A:7:LEU:HD13	1:A:8:ILE:H	5	0.74
(1,16)	1:A:28:ILE:HG13	1:A:29:LYS:H	10	0.74
(1,16)	1:A:28:ILE:HG13	1:A:29:LYS:H	15	0.74
(1,1542)	1:A:99:LEU:HA	1:A:99:LEU:HD21	16	0.74
(1,1542)	1:A:99:LEU:HA	1:A:99:LEU:HD22	16	0.74
(1,1542)	1:A:99:LEU:HA	1:A:99:LEU:HD23	16	0.74
(1,1492)	1:A:134:LEU:HD21	1:A:135:ASN:H	11	0.74
(1,1492)	1:A:134:LEU:HD22	1:A:135:ASN:H	11	0.74
(1,1492)	1:A:134:LEU:HD23	1:A:135:ASN:H	11	0.74
(1,1373)	1:A:79:LEU:HD21	1:A:150:SER:HA	20	0.74
(1,1373)	1:A:79:LEU:HD22	1:A:150:SER:HA	20	0.74
(1,1373)	1:A:79:LEU:HD23	1:A:150:SER:HA	20	0.74
(1,1204)	1:A:37:LYS:H	1:A:37:LYS:HD3	3	0.74
(1,1204)	1:A:37:LYS:H	1:A:37:LYS:HD3	14	0.74
(1,1161)	1:A:67:ILE:HA	1:A:68:GLN:HB3	20	0.74
(1,1156)	1:A:129:GLU:H	1:A:130:TRP:HB3	19	0.74
(1,1155)	1:A:127:PHE:HD1	1:A:130:TRP:HB3	9	0.74
(1,1155)	1:A:127:PHE:HD2	1:A:130:TRP:HB3	9	0.74
(1,1118)	1:A:4:LYS:HD3	1:A:79:LEU:HD21	19	0.74
(1,1118)	1:A:4:LYS:HD3	1:A:79:LEU:HD22	19	0.74
(1,1118)	1:A:4:LYS:HD3	1:A:79:LEU:HD23	19	0.74
(1,1012)	1:A:40:GLU:HG3	1:A:41:GLY:H	12	0.74

*Continued on next page...*

*Continued from previous page...*

Key	Atom-1	Atom-2	Model ID	Violation (Å)
(1,995)	1:A:35:GLU:HG3	1:A:36:VAL:H	2	0.73
(1,886)	1:A:145:GLU:HA	1:A:147:ASP:HB3	13	0.73
(1,870)	1:A:147:ASP:H	1:A:147:ASP:HB3	9	0.73
(1,847)	1:A:69:LEU:HB3	1:A:72:ILE:HB	9	0.73
(1,728)	1:A:40:GLU:HB3	1:A:41:GLY:HA3	5	0.73
(1,670)	1:A:128:ASN:HD21	1:A:139:VAL:HG11	3	0.73
(1,670)	1:A:128:ASN:HD21	1:A:139:VAL:HG12	3	0.73
(1,670)	1:A:128:ASN:HD21	1:A:139:VAL:HG13	3	0.73
(1,653)	1:A:135:ASN:H	1:A:135:ASN:HD22	4	0.73
(1,653)	1:A:135:ASN:H	1:A:135:ASN:HD22	18	0.73
(1,519)	1:A:86:VAL:HG21	1:A:115:SER:H	7	0.73
(1,519)	1:A:86:VAL:HG22	1:A:115:SER:H	7	0.73
(1,519)	1:A:86:VAL:HG23	1:A:115:SER:H	7	0.73
(1,1732)	1:A:137:ILE:HA	1:A:137:ILE:HG13	1	0.73
(1,1732)	1:A:137:ILE:HA	1:A:137:ILE:HG13	17	0.73
(1,1634)	1:A:86:VAL:HG11	1:A:89:GLY:HA3	19	0.73
(1,1634)	1:A:86:VAL:HG12	1:A:89:GLY:HA3	19	0.73
(1,1634)	1:A:86:VAL:HG13	1:A:89:GLY:HA3	19	0.73
(1,16)	1:A:28:ILE:HG13	1:A:29:LYS:H	20	0.73
(1,1542)	1:A:99:LEU:HA	1:A:99:LEU:HD21	13	0.73
(1,1542)	1:A:99:LEU:HA	1:A:99:LEU:HD22	13	0.73
(1,1542)	1:A:99:LEU:HA	1:A:99:LEU:HD23	13	0.73
(1,1455)	1:A:102:MET:H	1:A:103:LYS:HG3	10	0.73
(1,1342)	1:A:137:ILE:HG13	1:A:149:TRP:HE1	2	0.73
(1,1342)	1:A:137:ILE:HG13	1:A:149:TRP:HE1	4	0.73
(1,1219)	1:A:94:PRO:HD3	1:A:95:ILE:HG13	7	0.73
(1,1155)	1:A:127:PHE:HD1	1:A:130:TRP:HB3	5	0.73
(1,1155)	1:A:127:PHE:HD2	1:A:130:TRP:HB3	5	0.73
(1,1090)	1:A:5:LYS:HB3	1:A:5:LYS:HE3	13	0.73
(1,1012)	1:A:40:GLU:HG3	1:A:41:GLY:H	18	0.73
(1,988)	1:A:66:GLU:H	1:A:66:GLU:HG3	4	0.72
(1,873)	1:A:146:VAL:H	1:A:147:ASP:HB3	2	0.72
(1,757)	1:A:113:PHE:HE1	1:A:141:ARG:HD3	19	0.72
(1,757)	1:A:113:PHE:HE2	1:A:141:ARG:HD3	19	0.72
(1,755)	1:A:141:ARG:HD3	1:A:142:ASP:H	8	0.72
(1,75)	1:A:35:GLU:HB3	1:A:36:VAL:H	6	0.72
(1,46)	1:A:151:LYS:H	1:A:151:LYS:HE3	2	0.72
(1,368)	1:A:19:LYS:HB3	1:A:20:MET:H	16	0.72
(1,2181)	1:A:92:ALA:H	1:A:94:PRO:HD3	1	0.72
(1,2181)	1:A:92:ALA:H	1:A:94:PRO:HD3	18	0.72
(1,1732)	1:A:137:ILE:HA	1:A:137:ILE:HG13	11	0.72
(1,1716)	1:A:85:PRO:HA	1:A:86:VAL:HG21	12	0.72

*Continued on next page...*

*Continued from previous page...*

Key	Atom-1	Atom-2	Model ID	Violation (Å)
(1,1716)	1:A:85:PRO:HA	1:A:86:VAL:HG22	12	0.72
(1,1716)	1:A:85:PRO:HA	1:A:86:VAL:HG23	12	0.72
(1,1606)	1:A:7:LEU:HA	1:A:7:LEU:HD11	5	0.72
(1,1606)	1:A:7:LEU:HA	1:A:7:LEU:HD12	5	0.72
(1,1606)	1:A:7:LEU:HA	1:A:7:LEU:HD13	5	0.72
(1,1606)	1:A:7:LEU:HA	1:A:7:LEU:HD11	14	0.72
(1,1606)	1:A:7:LEU:HA	1:A:7:LEU:HD12	14	0.72
(1,1606)	1:A:7:LEU:HA	1:A:7:LEU:HD13	14	0.72
(1,1606)	1:A:7:LEU:HA	1:A:7:LEU:HD11	17	0.72
(1,1606)	1:A:7:LEU:HA	1:A:7:LEU:HD12	17	0.72
(1,1606)	1:A:7:LEU:HA	1:A:7:LEU:HD13	17	0.72
(1,1606)	1:A:7:LEU:HA	1:A:7:LEU:HD11	19	0.72
(1,1606)	1:A:7:LEU:HA	1:A:7:LEU:HD12	19	0.72
(1,1606)	1:A:7:LEU:HA	1:A:7:LEU:HD13	19	0.72
(1,1604)	1:A:7:LEU:HD11	1:A:8:ILE:H	11	0.72
(1,1604)	1:A:7:LEU:HD12	1:A:8:ILE:H	11	0.72
(1,1604)	1:A:7:LEU:HD13	1:A:8:ILE:H	11	0.72
(1,1455)	1:A:102:MET:H	1:A:103:LYS:HG3	13	0.72
(1,1386)	1:A:9:LEU:HA	1:A:9:LEU:HD11	9	0.72
(1,1386)	1:A:9:LEU:HA	1:A:9:LEU:HD12	9	0.72
(1,1386)	1:A:9:LEU:HA	1:A:9:LEU:HD13	9	0.72
(1,1386)	1:A:9:LEU:HA	1:A:9:LEU:HD11	12	0.72
(1,1386)	1:A:9:LEU:HA	1:A:9:LEU:HD12	12	0.72
(1,1386)	1:A:9:LEU:HA	1:A:9:LEU:HD13	12	0.72
(1,1386)	1:A:9:LEU:HA	1:A:9:LEU:HD11	17	0.72
(1,1386)	1:A:9:LEU:HA	1:A:9:LEU:HD12	17	0.72
(1,1386)	1:A:9:LEU:HA	1:A:9:LEU:HD13	17	0.72
(1,1336)	1:A:136:VAL:HA	1:A:137:ILE:HG13	10	0.72
(1,1090)	1:A:5:LYS:HB3	1:A:5:LYS:HE3	19	0.72
(1,988)	1:A:66:GLU:H	1:A:66:GLU:HG3	15	0.71
(1,819)	1:A:22:GLU:HB3	1:A:23:LYS:HE3	13	0.71
(1,812)	1:A:37:LYS:HG3	1:A:37:LYS:HE3	9	0.71
(1,780)	1:A:83:GLY:HA3	1:A:111:SER:HA	20	0.71
(1,364)	1:A:142:ASP:HB3	1:A:143:ASP:H	19	0.71
(1,28)	1:A:148:LYS:HB3	1:A:149:TRP:HE1	4	0.71
(1,2257)	1:A:86:VAL:HG21	1:A:113:PHE:HE1	15	0.71
(1,2257)	1:A:86:VAL:HG21	1:A:113:PHE:HE2	15	0.71
(1,2257)	1:A:86:VAL:HG22	1:A:113:PHE:HE1	15	0.71
(1,2257)	1:A:86:VAL:HG22	1:A:113:PHE:HE2	15	0.71
(1,2257)	1:A:86:VAL:HG23	1:A:113:PHE:HE1	15	0.71
(1,2257)	1:A:86:VAL:HG23	1:A:113:PHE:HE2	15	0.71
(1,215)	1:A:36:VAL:HG11	1:A:68:GLN:H	20	0.71

*Continued on next page...*



*Continued from previous page...*

Key	Atom-1	Atom-2	Model ID	Violation (Å)
(1,215)	1:A:36:VAL:HG12	1:A:68:GLN:H	20	0.71
(1,215)	1:A:36:VAL:HG13	1:A:68:GLN:H	20	0.71
(1,1933)	1:A:151:LYS:HA	1:A:151:LYS:HD3	3	0.71
(1,1738)	1:A:135:ASN:HD22	1:A:136:VAL:HA	16	0.71
(1,1732)	1:A:137:ILE:HA	1:A:137:ILE:HG13	20	0.71
(1,1716)	1:A:85:PRO:HA	1:A:86:VAL:HG21	13	0.71
(1,1716)	1:A:85:PRO:HA	1:A:86:VAL:HG22	13	0.71
(1,1716)	1:A:85:PRO:HA	1:A:86:VAL:HG23	13	0.71
(1,1626)	1:A:136:VAL:HG11	1:A:137:ILE:H	20	0.71
(1,1626)	1:A:136:VAL:HG12	1:A:137:ILE:H	20	0.71
(1,1626)	1:A:136:VAL:HG13	1:A:137:ILE:H	20	0.71
(1,1624)	1:A:120:HIS:HB3	1:A:124:VAL:HG21	6	0.71
(1,1624)	1:A:120:HIS:HB3	1:A:124:VAL:HG22	6	0.71
(1,1624)	1:A:120:HIS:HB3	1:A:124:VAL:HG23	6	0.71
(1,1606)	1:A:7:LEU:HA	1:A:7:LEU:HD11	4	0.71
(1,1606)	1:A:7:LEU:HA	1:A:7:LEU:HD12	4	0.71
(1,1606)	1:A:7:LEU:HA	1:A:7:LEU:HD13	4	0.71
(1,1386)	1:A:9:LEU:HA	1:A:9:LEU:HD11	3	0.71
(1,1386)	1:A:9:LEU:HA	1:A:9:LEU:HD12	3	0.71
(1,1386)	1:A:9:LEU:HA	1:A:9:LEU:HD13	3	0.71
(1,1386)	1:A:9:LEU:HA	1:A:9:LEU:HD11	5	0.71
(1,1386)	1:A:9:LEU:HA	1:A:9:LEU:HD12	5	0.71
(1,1386)	1:A:9:LEU:HA	1:A:9:LEU:HD13	5	0.71
(1,1386)	1:A:9:LEU:HA	1:A:9:LEU:HD11	10	0.71
(1,1386)	1:A:9:LEU:HA	1:A:9:LEU:HD12	10	0.71
(1,1386)	1:A:9:LEU:HA	1:A:9:LEU:HD13	10	0.71
(1,1161)	1:A:67:ILE:HA	1:A:68:GLN:HB3	4	0.71
(1,1156)	1:A:129:GLU:H	1:A:130:TRP:HB3	16	0.71
(1,1100)	1:A:20:MET:HA	1:A:23:LYS:HB3	9	0.71
(1,1096)	1:A:19:LYS:H	1:A:19:LYS:HB3	10	0.71
(1,1090)	1:A:5:LYS:HB3	1:A:5:LYS:HE3	17	0.71
(1,812)	1:A:37:LYS:HG3	1:A:37:LYS:HE3	13	0.7
(1,796)	1:A:11:TYR:HB3	1:A:94:PRO:HB3	4	0.7
(1,728)	1:A:40:GLU:HB3	1:A:41:GLY:HA3	17	0.7
(1,722)	1:A:86:VAL:HG11	1:A:89:GLY:HA2	6	0.7
(1,722)	1:A:86:VAL:HG12	1:A:89:GLY:HA2	6	0.7
(1,722)	1:A:86:VAL:HG13	1:A:89:GLY:HA2	6	0.7
(1,653)	1:A:135:ASN:H	1:A:135:ASN:HD22	2	0.7
(1,643)	1:A:59:GLN:HA	1:A:59:GLN:HE22	2	0.7
(1,607)	1:A:86:VAL:HG11	1:A:119:ASN:HD22	4	0.7
(1,607)	1:A:86:VAL:HG12	1:A:119:ASN:HD22	4	0.7
(1,607)	1:A:86:VAL:HG13	1:A:119:ASN:HD22	4	0.7

*Continued on next page...*

*Continued from previous page...*

Key	Atom-1	Atom-2	Model ID	Violation (Å)
(1,368)	1:A:19:LYS:HB3	1:A:20:MET:H	4	0.7
(1,28)	1:A:148:LYS:HB3	1:A:149:TRP:HE1	10	0.7
(1,2287)	1:A:74:TYR:HE1	1:A:102:MET:HG3	9	0.7
(1,2287)	1:A:74:TYR:HE2	1:A:102:MET:HG3	9	0.7
(1,2235)	1:A:64:PHE:HD1	1:A:65:PRO:HD3	20	0.7
(1,2235)	1:A:64:PHE:HD2	1:A:65:PRO:HD3	20	0.7
(1,2135)	1:A:54:ALA:HA	1:A:55:LEU:HD11	18	0.7
(1,2135)	1:A:54:ALA:HA	1:A:55:LEU:HD12	18	0.7
(1,2135)	1:A:54:ALA:HA	1:A:55:LEU:HD13	18	0.7
(1,2088)	1:A:67:ILE:HD11	1:A:98:LEU:HB3	9	0.7
(1,2088)	1:A:67:ILE:HD12	1:A:98:LEU:HB3	9	0.7
(1,2088)	1:A:67:ILE:HD13	1:A:98:LEU:HB3	9	0.7
(1,2069)	1:A:20:MET:HB3	1:A:20:MET:HE1	11	0.7
(1,2069)	1:A:20:MET:HB3	1:A:20:MET:HE2	11	0.7
(1,2069)	1:A:20:MET:HB3	1:A:20:MET:HE3	11	0.7
(1,192)	1:A:137:ILE:H	1:A:137:ILE:HG13	7	0.7
(1,1732)	1:A:137:ILE:HA	1:A:137:ILE:HG13	3	0.7
(1,1732)	1:A:137:ILE:HA	1:A:137:ILE:HG13	10	0.7
(1,1714)	1:A:86:VAL:HG21	1:A:115:SER:HB3	6	0.7
(1,1714)	1:A:86:VAL:HG22	1:A:115:SER:HB3	6	0.7
(1,1714)	1:A:86:VAL:HG23	1:A:115:SER:HB3	6	0.7
(1,16)	1:A:28:ILE:HG13	1:A:29:LYS:H	5	0.7
(1,1492)	1:A:134:LEU:HD21	1:A:135:ASN:H	4	0.7
(1,1492)	1:A:134:LEU:HD22	1:A:135:ASN:H	4	0.7
(1,1492)	1:A:134:LEU:HD23	1:A:135:ASN:H	4	0.7
(1,1492)	1:A:134:LEU:HD21	1:A:135:ASN:H	18	0.7
(1,1492)	1:A:134:LEU:HD22	1:A:135:ASN:H	18	0.7
(1,1492)	1:A:134:LEU:HD23	1:A:135:ASN:H	18	0.7
(1,1386)	1:A:9:LEU:HA	1:A:9:LEU:HD11	6	0.7
(1,1386)	1:A:9:LEU:HA	1:A:9:LEU:HD12	6	0.7
(1,1386)	1:A:9:LEU:HA	1:A:9:LEU:HD13	6	0.7
(1,1204)	1:A:37:LYS:H	1:A:37:LYS:HD3	17	0.7
(1,1090)	1:A:5:LYS:HB3	1:A:5:LYS:HE3	5	0.7
(1,1080)	1:A:7:LEU:HD11	1:A:32:GLU:HB3	5	0.7
(1,1080)	1:A:7:LEU:HD12	1:A:32:GLU:HB3	5	0.7
(1,1080)	1:A:7:LEU:HD13	1:A:32:GLU:HB3	5	0.7
(1,1075)	1:A:68:GLN:HG3	1:A:69:LEU:H	4	0.7
(1,847)	1:A:69:LEU:HB3	1:A:72:ILE:HB	4	0.69
(1,820)	1:A:20:MET:HA	1:A:23:LYS:HE3	1	0.69
(1,755)	1:A:141:ARG:HD3	1:A:142:ASP:H	1	0.69
(1,724)	1:A:40:GLU:HG3	1:A:41:GLY:HA3	13	0.69
(1,676)	1:A:79:LEU:HD21	1:A:150:SER:H	20	0.69

*Continued on next page...*

*Continued from previous page...*

Key	Atom-1	Atom-2	Model ID	Violation (Å)
(1,676)	1:A:79:LEU:HD22	1:A:150:SER:H	20	0.69
(1,676)	1:A:79:LEU:HD23	1:A:150:SER:H	20	0.69
(1,509)	1:A:142:ASP:HB3	1:A:144:SER:H	15	0.69
(1,364)	1:A:142:ASP:HB3	1:A:143:ASP:H	9	0.69
(1,343)	1:A:29:LYS:HG3	1:A:30:ASP:H	4	0.69
(1,2307)	1:A:90:TYR:HB3	1:A:130:TRP:HZ2	12	0.69
(1,2290)	1:A:74:TYR:HE1	1:A:98:LEU:HD21	14	0.69
(1,2290)	1:A:74:TYR:HE1	1:A:98:LEU:HD22	14	0.69
(1,2290)	1:A:74:TYR:HE1	1:A:98:LEU:HD23	14	0.69
(1,2290)	1:A:74:TYR:HE2	1:A:98:LEU:HD21	14	0.69
(1,2290)	1:A:74:TYR:HE2	1:A:98:LEU:HD22	14	0.69
(1,2290)	1:A:74:TYR:HE2	1:A:98:LEU:HD23	14	0.69
(1,2235)	1:A:64:PHE:HD1	1:A:65:PRO:HD3	1	0.69
(1,2235)	1:A:64:PHE:HD2	1:A:65:PRO:HD3	1	0.69
(1,2235)	1:A:64:PHE:HD1	1:A:65:PRO:HD3	15	0.69
(1,2235)	1:A:64:PHE:HD2	1:A:65:PRO:HD3	15	0.69
(1,2181)	1:A:92:ALA:H	1:A:94:PRO:HD3	5	0.69
(1,192)	1:A:137:ILE:H	1:A:137:ILE:HG13	3	0.69
(1,1732)	1:A:137:ILE:HA	1:A:137:ILE:HG13	7	0.69
(1,1732)	1:A:137:ILE:HA	1:A:137:ILE:HG13	9	0.69
(1,1715)	1:A:86:VAL:HG21	1:A:113:PHE:HB3	15	0.69
(1,1715)	1:A:86:VAL:HG22	1:A:113:PHE:HB3	15	0.69
(1,1715)	1:A:86:VAL:HG23	1:A:113:PHE:HB3	15	0.69
(1,16)	1:A:28:ILE:HG13	1:A:29:LYS:H	9	0.69
(1,1591)	1:A:7:LEU:HD11	1:A:34:LYS:HB3	3	0.69
(1,1591)	1:A:7:LEU:HD12	1:A:34:LYS:HB3	3	0.69
(1,1591)	1:A:7:LEU:HD13	1:A:34:LYS:HB3	3	0.69
(1,1502)	1:A:113:PHE:HD1	1:A:115:SER:HB3	1	0.69
(1,1502)	1:A:113:PHE:HD2	1:A:115:SER:HB3	1	0.69
(1,1497)	1:A:105:TYR:HB3	1:A:134:LEU:HD21	1	0.69
(1,1497)	1:A:105:TYR:HB3	1:A:134:LEU:HD22	1	0.69
(1,1497)	1:A:105:TYR:HB3	1:A:134:LEU:HD23	1	0.69
(1,1385)	1:A:9:LEU:HD11	1:A:10:TYR:H	2	0.69
(1,1385)	1:A:9:LEU:HD12	1:A:10:TYR:H	2	0.69
(1,1385)	1:A:9:LEU:HD13	1:A:10:TYR:H	2	0.69
(1,1218)	1:A:84:SER:HB3	1:A:95:ILE:HG13	1	0.69
(1,1161)	1:A:67:ILE:HA	1:A:68:GLN:HB3	5	0.69
(1,1161)	1:A:67:ILE:HA	1:A:68:GLN:HB3	10	0.69
(1,815)	1:A:148:LYS:H	1:A:148:LYS:HE3	2	0.68
(1,813)	1:A:4:LYS:H	1:A:5:LYS:HE3	1	0.68
(1,760)	1:A:141:ARG:HB3	1:A:141:ARG:HD3	14	0.68
(1,48)	1:A:151:LYS:H	1:A:151:LYS:HD3	8	0.68

*Continued on next page...*

*Continued from previous page...*

Key	Atom-1	Atom-2	Model ID	Violation (Å)
(1,46)	1:A:151:LYS:H	1:A:151:LYS:HE3	19	0.68
(1,2256)	1:A:113:PHE:HE1	1:A:120:HIS:HB3	16	0.68
(1,2256)	1:A:113:PHE:HE2	1:A:120:HIS:HB3	16	0.68
(1,2235)	1:A:64:PHE:HD1	1:A:65:PRO:HD3	7	0.68
(1,2235)	1:A:64:PHE:HD2	1:A:65:PRO:HD3	7	0.68
(1,2235)	1:A:64:PHE:HD1	1:A:65:PRO:HD3	8	0.68
(1,2235)	1:A:64:PHE:HD2	1:A:65:PRO:HD3	8	0.68
(1,2235)	1:A:64:PHE:HD1	1:A:65:PRO:HD3	9	0.68
(1,2235)	1:A:64:PHE:HD2	1:A:65:PRO:HD3	9	0.68
(1,2235)	1:A:64:PHE:HD1	1:A:65:PRO:HD3	14	0.68
(1,2235)	1:A:64:PHE:HD2	1:A:65:PRO:HD3	14	0.68
(1,2235)	1:A:64:PHE:HD1	1:A:65:PRO:HD3	16	0.68
(1,2235)	1:A:64:PHE:HD2	1:A:65:PRO:HD3	16	0.68
(1,2135)	1:A:54:ALA:HA	1:A:55:LEU:HD11	13	0.68
(1,2135)	1:A:54:ALA:HA	1:A:55:LEU:HD12	13	0.68
(1,2135)	1:A:54:ALA:HA	1:A:55:LEU:HD13	13	0.68
(1,1998)	1:A:66:GLU:HA	1:A:67:ILE:HG13	3	0.68
(1,186)	1:A:35:GLU:H	1:A:35:GLU:HB3	2	0.68
(1,1738)	1:A:135:ASN:HD22	1:A:136:VAL:HA	3	0.68
(1,1716)	1:A:85:PRO:HA	1:A:86:VAL:HG21	5	0.68
(1,1716)	1:A:85:PRO:HA	1:A:86:VAL:HG22	5	0.68
(1,1716)	1:A:85:PRO:HA	1:A:86:VAL:HG23	5	0.68
(1,16)	1:A:28:ILE:HG13	1:A:29:LYS:H	18	0.68
(1,1531)	1:A:79:LEU:HA	1:A:79:LEU:HD11	9	0.68
(1,1531)	1:A:79:LEU:HA	1:A:79:LEU:HD12	9	0.68
(1,1531)	1:A:79:LEU:HA	1:A:79:LEU:HD13	9	0.68
(1,1529)	1:A:79:LEU:HD11	1:A:149:TRP:HD1	9	0.68
(1,1529)	1:A:79:LEU:HD12	1:A:149:TRP:HD1	9	0.68
(1,1529)	1:A:79:LEU:HD13	1:A:149:TRP:HD1	9	0.68
(1,1502)	1:A:113:PHE:HD1	1:A:115:SER:HB3	2	0.68
(1,1502)	1:A:113:PHE:HD2	1:A:115:SER:HB3	2	0.68
(1,1463)	1:A:140:ALA:HB1	1:A:145:GLU:HB3	14	0.68
(1,1463)	1:A:140:ALA:HB2	1:A:145:GLU:HB3	14	0.68
(1,1463)	1:A:140:ALA:HB3	1:A:145:GLU:HB3	14	0.68
(1,1455)	1:A:102:MET:H	1:A:103:LYS:HG3	18	0.68
(1,1442)	1:A:103:LYS:H	1:A:103:LYS:HG3	19	0.68
(1,1386)	1:A:9:LEU:HA	1:A:9:LEU:HD11	18	0.68
(1,1386)	1:A:9:LEU:HA	1:A:9:LEU:HD12	18	0.68
(1,1386)	1:A:9:LEU:HA	1:A:9:LEU:HD13	18	0.68
(1,1386)	1:A:9:LEU:HA	1:A:9:LEU:HD11	20	0.68
(1,1386)	1:A:9:LEU:HA	1:A:9:LEU:HD12	20	0.68
(1,1386)	1:A:9:LEU:HA	1:A:9:LEU:HD13	20	0.68

*Continued on next page...*

*Continued from previous page...*

Key	Atom-1	Atom-2	Model ID	Violation (Å)
(1,1382)	1:A:7:LEU:HD11	1:A:34:LYS:HG3	11	0.68
(1,1382)	1:A:7:LEU:HD12	1:A:34:LYS:HG3	11	0.68
(1,1382)	1:A:7:LEU:HD13	1:A:34:LYS:HG3	11	0.68
(1,1373)	1:A:79:LEU:HD21	1:A:150:SER:HA	10	0.68
(1,1373)	1:A:79:LEU:HD22	1:A:150:SER:HA	10	0.68
(1,1373)	1:A:79:LEU:HD23	1:A:150:SER:HA	10	0.68
(1,1260)	1:A:96:LYS:HA	1:A:99:LEU:HD11	10	0.68
(1,1260)	1:A:96:LYS:HA	1:A:99:LEU:HD12	10	0.68
(1,1260)	1:A:96:LYS:HA	1:A:99:LEU:HD13	10	0.68
(1,1210)	1:A:5:LYS:HD3	1:A:77:TYR:HA	1	0.68
(1,1161)	1:A:67:ILE:HA	1:A:68:GLN:HB3	8	0.68
(1,1156)	1:A:129:GLU:H	1:A:130:TRP:HB3	8	0.68
(1,873)	1:A:146:VAL:H	1:A:147:ASP:HB3	17	0.67
(1,870)	1:A:147:ASP:H	1:A:147:ASP:HB3	5	0.67
(1,639)	1:A:39:SER:HB3	1:A:68:GLN:HE22	5	0.67
(1,586)	1:A:103:LYS:HG3	1:A:104:ASN:HD21	3	0.67
(1,231)	1:A:78:ASP:H	1:A:79:LEU:HD21	15	0.67
(1,231)	1:A:78:ASP:H	1:A:79:LEU:HD22	15	0.67
(1,231)	1:A:78:ASP:H	1:A:79:LEU:HD23	15	0.67
(1,2290)	1:A:74:TYR:HE1	1:A:98:LEU:HD21	2	0.67
(1,2290)	1:A:74:TYR:HE1	1:A:98:LEU:HD22	2	0.67
(1,2290)	1:A:74:TYR:HE1	1:A:98:LEU:HD23	2	0.67
(1,2290)	1:A:74:TYR:HE2	1:A:98:LEU:HD21	2	0.67
(1,2290)	1:A:74:TYR:HE2	1:A:98:LEU:HD22	2	0.67
(1,2290)	1:A:74:TYR:HE2	1:A:98:LEU:HD23	2	0.67
(1,2235)	1:A:64:PHE:HD1	1:A:65:PRO:HD3	12	0.67
(1,2235)	1:A:64:PHE:HD2	1:A:65:PRO:HD3	12	0.67
(1,2235)	1:A:64:PHE:HD1	1:A:65:PRO:HD3	19	0.67
(1,2235)	1:A:64:PHE:HD2	1:A:65:PRO:HD3	19	0.67
(1,2152)	1:A:86:VAL:HG21	1:A:116:ALA:HA	6	0.67
(1,2152)	1:A:86:VAL:HG22	1:A:116:ALA:HA	6	0.67
(1,2152)	1:A:86:VAL:HG23	1:A:116:ALA:HA	6	0.67
(1,212)	1:A:68:GLN:H	1:A:68:GLN:HG3	13	0.67
(1,2048)	1:A:10:TYR:HB3	1:A:21:ALA:HA	6	0.67
(1,192)	1:A:137:ILE:H	1:A:137:ILE:HG13	10	0.67
(1,1714)	1:A:86:VAL:HG21	1:A:115:SER:HB3	5	0.67
(1,1714)	1:A:86:VAL:HG22	1:A:115:SER:HB3	5	0.67
(1,1714)	1:A:86:VAL:HG23	1:A:115:SER:HB3	5	0.67
(1,1626)	1:A:136:VAL:HG11	1:A:137:ILE:H	16	0.67
(1,1626)	1:A:136:VAL:HG12	1:A:137:ILE:H	16	0.67
(1,1626)	1:A:136:VAL:HG13	1:A:137:ILE:H	16	0.67
(1,1606)	1:A:7:LEU:HA	1:A:7:LEU:HD11	11	0.67

*Continued on next page...*

*Continued from previous page...*

Key	Atom-1	Atom-2	Model ID	Violation (Å)
(1,1606)	1:A:7:LEU:HA	1:A:7:LEU:HD12	11	0.67
(1,1606)	1:A:7:LEU:HA	1:A:7:LEU:HD13	11	0.67
(1,16)	1:A:28:ILE:HG13	1:A:29:LYS:H	17	0.67
(1,1578)	1:A:99:LEU:HD11	1:A:127:PHE:HA	3	0.67
(1,1578)	1:A:99:LEU:HD12	1:A:127:PHE:HA	3	0.67
(1,1578)	1:A:99:LEU:HD13	1:A:127:PHE:HA	3	0.67
(1,1473)	1:A:139:VAL:HG11	1:A:140:ALA:H	15	0.67
(1,1473)	1:A:139:VAL:HG12	1:A:140:ALA:H	15	0.67
(1,1473)	1:A:139:VAL:HG13	1:A:140:ALA:H	15	0.67
(1,1342)	1:A:137:ILE:HG13	1:A:149:TRP:HE1	12	0.67
(1,1301)	1:A:22:GLU:HA	1:A:33:LEU:HD11	17	0.67
(1,1301)	1:A:22:GLU:HA	1:A:33:LEU:HD12	17	0.67
(1,1301)	1:A:22:GLU:HA	1:A:33:LEU:HD13	17	0.67
(1,1096)	1:A:19:LYS:H	1:A:19:LYS:HB3	18	0.67
(1,872)	1:A:147:ASP:HB3	1:A:148:LYS:H	9	0.66
(1,812)	1:A:37:LYS:HG3	1:A:37:LYS:HE3	1	0.66
(1,781)	1:A:10:TYR:HB3	1:A:83:GLY:HA2	16	0.66
(1,780)	1:A:83:GLY:HA3	1:A:111:SER:HA	17	0.66
(1,75)	1:A:35:GLU:HB3	1:A:36:VAL:H	20	0.66
(1,728)	1:A:40:GLU:HB3	1:A:41:GLY:HA3	14	0.66
(1,721)	1:A:89:GLY:HA3	1:A:119:ASN:HB3	20	0.66
(1,511)	1:A:75:ASN:HD21	1:A:106:ARG:HG3	19	0.66
(1,495)	1:A:103:LYS:H	1:A:134:LEU:HD21	17	0.66
(1,495)	1:A:103:LYS:H	1:A:134:LEU:HD22	17	0.66
(1,495)	1:A:103:LYS:H	1:A:134:LEU:HD23	17	0.66
(1,424)	1:A:148:LYS:HB3	1:A:149:TRP:H	13	0.66
(1,424)	1:A:148:LYS:HB3	1:A:149:TRP:H	17	0.66
(1,2307)	1:A:90:TYR:HB3	1:A:130:TRP:HZ2	19	0.66
(1,2290)	1:A:74:TYR:HE1	1:A:98:LEU:HD21	1	0.66
(1,2290)	1:A:74:TYR:HE1	1:A:98:LEU:HD22	1	0.66
(1,2290)	1:A:74:TYR:HE1	1:A:98:LEU:HD23	1	0.66
(1,2290)	1:A:74:TYR:HE2	1:A:98:LEU:HD21	1	0.66
(1,2290)	1:A:74:TYR:HE2	1:A:98:LEU:HD22	1	0.66
(1,2290)	1:A:74:TYR:HE2	1:A:98:LEU:HD23	1	0.66
(1,2235)	1:A:64:PHE:HD1	1:A:65:PRO:HD3	6	0.66
(1,2235)	1:A:64:PHE:HD2	1:A:65:PRO:HD3	6	0.66
(1,2181)	1:A:92:ALA:H	1:A:94:PRO:HD3	6	0.66
(1,2109)	1:A:81:LEU:HD21	1:A:111:SER:HA	1	0.66
(1,2109)	1:A:81:LEU:HD22	1:A:111:SER:HA	1	0.66
(1,2109)	1:A:81:LEU:HD23	1:A:111:SER:HA	1	0.66
(1,2078)	1:A:145:GLU:HA	1:A:148:LYS:HE3	18	0.66
(1,1856)	1:A:92:ALA:HB1	1:A:95:ILE:HG13	6	0.66

*Continued on next page...*

*Continued from previous page...*

Key	Atom-1	Atom-2	Model ID	Violation (Å)
(1,1856)	1:A:92:ALA:HB2	1:A:95:ILE:HG13	6	0.66
(1,1856)	1:A:92:ALA:HB3	1:A:95:ILE:HG13	6	0.66
(1,1856)	1:A:92:ALA:HB1	1:A:95:ILE:HG13	14	0.66
(1,1856)	1:A:92:ALA:HB2	1:A:95:ILE:HG13	14	0.66
(1,1856)	1:A:92:ALA:HB3	1:A:95:ILE:HG13	14	0.66
(1,1762)	1:A:3:ALA:HB1	1:A:5:LYS:HG3	4	0.66
(1,1762)	1:A:3:ALA:HB2	1:A:5:LYS:HG3	4	0.66
(1,1762)	1:A:3:ALA:HB3	1:A:5:LYS:HG3	4	0.66
(1,1738)	1:A:135:ASN:HD22	1:A:136:VAL:HA	2	0.66
(1,1716)	1:A:85:PRO:HA	1:A:86:VAL:HG21	20	0.66
(1,1716)	1:A:85:PRO:HA	1:A:86:VAL:HG22	20	0.66
(1,1716)	1:A:85:PRO:HA	1:A:86:VAL:HG23	20	0.66
(1,1626)	1:A:136:VAL:HG11	1:A:137:ILE:H	15	0.66
(1,1626)	1:A:136:VAL:HG12	1:A:137:ILE:H	15	0.66
(1,1626)	1:A:136:VAL:HG13	1:A:137:ILE:H	15	0.66
(1,16)	1:A:28:ILE:HG13	1:A:29:LYS:H	2	0.66
(1,1543)	1:A:99:LEU:HD21	1:A:102:MET:HE1	14	0.66
(1,1543)	1:A:99:LEU:HD21	1:A:102:MET:HE2	14	0.66
(1,1543)	1:A:99:LEU:HD21	1:A:102:MET:HE3	14	0.66
(1,1543)	1:A:99:LEU:HD22	1:A:102:MET:HE1	14	0.66
(1,1543)	1:A:99:LEU:HD22	1:A:102:MET:HE2	14	0.66
(1,1543)	1:A:99:LEU:HD22	1:A:102:MET:HE3	14	0.66
(1,1543)	1:A:99:LEU:HD23	1:A:102:MET:HE1	14	0.66
(1,1543)	1:A:99:LEU:HD23	1:A:102:MET:HE2	14	0.66
(1,1543)	1:A:99:LEU:HD23	1:A:102:MET:HE3	14	0.66
(1,1455)	1:A:102:MET:H	1:A:103:LYS:HG3	14	0.66
(1,1414)	1:A:151:LYS:HG3	1:A:151:LYS:HD3	9	0.66
(1,1414)	1:A:151:LYS:HG3	1:A:151:LYS:HD3	18	0.66
(1,1210)	1:A:5:LYS:HD3	1:A:77:TYR:HA	10	0.66
(1,1209)	1:A:5:LYS:HD3	1:A:6:THR:H	2	0.66
(1,1204)	1:A:37:LYS:H	1:A:37:LYS:HD3	5	0.66
(1,1204)	1:A:37:LYS:H	1:A:37:LYS:HD3	19	0.66
(1,1155)	1:A:127:PHE:HD1	1:A:130:TRP:HB3	7	0.66
(1,1155)	1:A:127:PHE:HD2	1:A:130:TRP:HB3	7	0.66
(1,1096)	1:A:19:LYS:H	1:A:19:LYS:HB3	7	0.66
(1,1090)	1:A:5:LYS:HB3	1:A:5:LYS:HE3	15	0.66
(1,1002)	1:A:40:GLU:HA	1:A:40:GLU:HG3	2	0.66
(1,930)	1:A:25:ASN:HD22	1:A:28:ILE:HB	1	0.65
(1,781)	1:A:10:TYR:HB3	1:A:83:GLY:HA2	14	0.65
(1,519)	1:A:86:VAL:HG21	1:A:115:SER:H	16	0.65
(1,519)	1:A:86:VAL:HG22	1:A:115:SER:H	16	0.65
(1,519)	1:A:86:VAL:HG23	1:A:115:SER:H	16	0.65

*Continued on next page...*

*Continued from previous page...*

Key	Atom-1	Atom-2	Model ID	Violation (Å)
(1,2235)	1:A:64:PHE:HD1	1:A:65:PRO:HD3	11	0.65
(1,2235)	1:A:64:PHE:HD2	1:A:65:PRO:HD3	11	0.65
(1,2235)	1:A:64:PHE:HD1	1:A:65:PRO:HD3	18	0.65
(1,2235)	1:A:64:PHE:HD2	1:A:65:PRO:HD3	18	0.65
(1,2145)	1:A:112:PHE:HA	1:A:139:VAL:HG11	5	0.65
(1,2145)	1:A:112:PHE:HA	1:A:139:VAL:HG12	5	0.65
(1,2145)	1:A:112:PHE:HA	1:A:139:VAL:HG13	5	0.65
(1,2142)	1:A:83:GLY:HA3	1:A:113:PHE:HA	1	0.65
(1,2072)	1:A:37:LYS:HA	1:A:37:LYS:HG3	8	0.65
(1,1758)	1:A:86:VAL:HG21	1:A:116:ALA:HB1	7	0.65
(1,1758)	1:A:86:VAL:HG21	1:A:116:ALA:HB2	7	0.65
(1,1758)	1:A:86:VAL:HG21	1:A:116:ALA:HB3	7	0.65
(1,1758)	1:A:86:VAL:HG22	1:A:116:ALA:HB1	7	0.65
(1,1758)	1:A:86:VAL:HG22	1:A:116:ALA:HB2	7	0.65
(1,1758)	1:A:86:VAL:HG22	1:A:116:ALA:HB3	7	0.65
(1,1758)	1:A:86:VAL:HG23	1:A:116:ALA:HB1	7	0.65
(1,1758)	1:A:86:VAL:HG23	1:A:116:ALA:HB2	7	0.65
(1,1758)	1:A:86:VAL:HG23	1:A:116:ALA:HB3	7	0.65
(1,16)	1:A:28:ILE:HG13	1:A:29:LYS:H	3	0.65
(1,1474)	1:A:123:TYR:HD1	1:A:139:VAL:HG11	19	0.65
(1,1474)	1:A:123:TYR:HD1	1:A:139:VAL:HG12	19	0.65
(1,1474)	1:A:123:TYR:HD1	1:A:139:VAL:HG13	19	0.65
(1,1474)	1:A:123:TYR:HD2	1:A:139:VAL:HG11	19	0.65
(1,1474)	1:A:123:TYR:HD2	1:A:139:VAL:HG12	19	0.65
(1,1474)	1:A:123:TYR:HD2	1:A:139:VAL:HG13	19	0.65
(1,1474)	1:A:123:TYR:HE1	1:A:139:VAL:HG11	19	0.65
(1,1474)	1:A:123:TYR:HE1	1:A:139:VAL:HG12	19	0.65
(1,1474)	1:A:123:TYR:HE1	1:A:139:VAL:HG13	19	0.65
(1,1474)	1:A:123:TYR:HE2	1:A:139:VAL:HG11	19	0.65
(1,1474)	1:A:123:TYR:HE2	1:A:139:VAL:HG12	19	0.65
(1,1474)	1:A:123:TYR:HE2	1:A:139:VAL:HG13	19	0.65
(1,1473)	1:A:139:VAL:HG11	1:A:140:ALA:H	19	0.65
(1,1473)	1:A:139:VAL:HG12	1:A:140:ALA:H	19	0.65
(1,1473)	1:A:139:VAL:HG13	1:A:140:ALA:H	19	0.65
(1,1450)	1:A:82:ILE:H	1:A:111:SER:HB3	19	0.65
(1,1414)	1:A:151:LYS:HG3	1:A:151:LYS:HD3	1	0.65
(1,1414)	1:A:151:LYS:HG3	1:A:151:LYS:HD3	11	0.65
(1,1414)	1:A:151:LYS:HG3	1:A:151:LYS:HD3	20	0.65
(1,1342)	1:A:137:ILE:HG13	1:A:149:TRP:HE1	19	0.65
(1,1326)	1:A:103:LYS:HE3	1:A:134:LEU:HD11	17	0.65
(1,1326)	1:A:103:LYS:HE3	1:A:134:LEU:HD12	17	0.65
(1,1326)	1:A:103:LYS:HE3	1:A:134:LEU:HD13	17	0.65

*Continued on next page...*



*Continued from previous page...*

Key	Atom-1	Atom-2	Model ID	Violation (Å)
(1,1210)	1:A:5:LYS:HD3	1:A:77:TYR:HA	12	0.65
(1,1100)	1:A:20:MET:HA	1:A:23:LYS:HB3	12	0.65
(1,1096)	1:A:19:LYS:H	1:A:19:LYS:HB3	11	0.65
(1,1075)	1:A:68:GLN:HG3	1:A:69:LEU:H	3	0.65
(1,1075)	1:A:68:GLN:HG3	1:A:69:LEU:H	13	0.65
(1,1075)	1:A:68:GLN:HG3	1:A:69:LEU:H	16	0.65
(1,871)	1:A:147:ASP:HB3	1:A:149:TRP:H	3	0.64
(1,815)	1:A:148:LYS:H	1:A:148:LYS:HE3	5	0.64
(1,787)	1:A:10:TYR:HA	1:A:83:GLY:HA2	17	0.64
(1,721)	1:A:89:GLY:HA3	1:A:119:ASN:HB3	10	0.64
(1,519)	1:A:86:VAL:HG21	1:A:115:SER:H	12	0.64
(1,519)	1:A:86:VAL:HG22	1:A:115:SER:H	12	0.64
(1,519)	1:A:86:VAL:HG23	1:A:115:SER:H	12	0.64
(1,424)	1:A:148:LYS:HB3	1:A:149:TRP:H	18	0.64
(1,424)	1:A:148:LYS:HB3	1:A:149:TRP:H	20	0.64
(1,2307)	1:A:90:TYR:HB3	1:A:130:TRP:HZ2	5	0.64
(1,2228)	1:A:74:TYR:HD1	1:A:102:MET:HG3	4	0.64
(1,2228)	1:A:74:TYR:HD2	1:A:102:MET:HG3	4	0.64
(1,2135)	1:A:54:ALA:HA	1:A:55:LEU:HD11	4	0.64
(1,2135)	1:A:54:ALA:HA	1:A:55:LEU:HD12	4	0.64
(1,2135)	1:A:54:ALA:HA	1:A:55:LEU:HD13	4	0.64
(1,212)	1:A:68:GLN:H	1:A:68:GLN:HG3	3	0.64
(1,203)	1:A:4:LYS:H	1:A:4:LYS:HB3	5	0.64
(1,1715)	1:A:86:VAL:HG21	1:A:113:PHE:HB3	6	0.64
(1,1715)	1:A:86:VAL:HG22	1:A:113:PHE:HB3	6	0.64
(1,1715)	1:A:86:VAL:HG23	1:A:113:PHE:HB3	6	0.64
(1,1496)	1:A:103:LYS:HA	1:A:134:LEU:HD21	18	0.64
(1,1496)	1:A:103:LYS:HA	1:A:134:LEU:HD22	18	0.64
(1,1496)	1:A:103:LYS:HA	1:A:134:LEU:HD23	18	0.64
(1,1414)	1:A:151:LYS:HG3	1:A:151:LYS:HD3	3	0.64
(1,1414)	1:A:151:LYS:HG3	1:A:151:LYS:HD3	5	0.64
(1,1414)	1:A:151:LYS:HG3	1:A:151:LYS:HD3	12	0.64
(1,1414)	1:A:151:LYS:HG3	1:A:151:LYS:HD3	15	0.64
(1,1414)	1:A:151:LYS:HG3	1:A:151:LYS:HD3	17	0.64
(1,141)	1:A:19:LYS:HB3	1:A:21:ALA:H	16	0.64
(1,1337)	1:A:110:ALA:HB1	1:A:137:ILE:HG13	10	0.64
(1,1337)	1:A:110:ALA:HB2	1:A:137:ILE:HG13	10	0.64
(1,1337)	1:A:110:ALA:HB3	1:A:137:ILE:HG13	10	0.64
(1,1336)	1:A:136:VAL:HA	1:A:137:ILE:HG13	7	0.64
(1,1306)	1:A:7:LEU:HD21	1:A:80:ILE:HA	13	0.64
(1,1306)	1:A:7:LEU:HD22	1:A:80:ILE:HA	13	0.64
(1,1306)	1:A:7:LEU:HD23	1:A:80:ILE:HA	13	0.64

*Continued on next page...*

*Continued from previous page...*

Key	Atom-1	Atom-2	Model ID	Violation (Å)
(1,1096)	1:A:19:LYS:H	1:A:19:LYS:HB3	16	0.64
(1,986)	1:A:9:LEU:HD11	1:A:34:LYS:HB3	18	0.63
(1,986)	1:A:9:LEU:HD12	1:A:34:LYS:HB3	18	0.63
(1,986)	1:A:9:LEU:HD13	1:A:34:LYS:HB3	18	0.63
(1,871)	1:A:147:ASP:HB3	1:A:149:TRP:H	13	0.63
(1,796)	1:A:11:TYR:HB3	1:A:94:PRO:HB3	20	0.63
(1,780)	1:A:83:GLY:HA3	1:A:111:SER:HA	12	0.63
(1,755)	1:A:141:ARG:HD3	1:A:142:ASP:H	15	0.63
(1,728)	1:A:40:GLU:HB3	1:A:41:GLY:HA3	8	0.63
(1,668)	1:A:101:GLN:HA	1:A:101:GLN:HE22	8	0.63
(1,668)	1:A:101:GLN:HA	1:A:101:GLN:HE22	15	0.63
(1,653)	1:A:135:ASN:H	1:A:135:ASN:HD22	11	0.63
(1,610)	1:A:40:GLU:HB3	1:A:41:GLY:H	7	0.63
(1,586)	1:A:103:LYS:HG3	1:A:104:ASN:HD21	10	0.63
(1,509)	1:A:142:ASP:HB3	1:A:144:SER:H	10	0.63
(1,50)	1:A:79:LEU:HD21	1:A:151:LYS:H	7	0.63
(1,50)	1:A:79:LEU:HD22	1:A:151:LYS:H	7	0.63
(1,50)	1:A:79:LEU:HD23	1:A:151:LYS:H	7	0.63
(1,424)	1:A:148:LYS:HB3	1:A:149:TRP:H	3	0.63
(1,364)	1:A:142:ASP:HB3	1:A:143:ASP:H	2	0.63
(1,231)	1:A:78:ASP:H	1:A:79:LEU:HD21	20	0.63
(1,231)	1:A:78:ASP:H	1:A:79:LEU:HD22	20	0.63
(1,231)	1:A:78:ASP:H	1:A:79:LEU:HD23	20	0.63
(1,2290)	1:A:74:TYR:HE1	1:A:98:LEU:HD21	17	0.63
(1,2290)	1:A:74:TYR:HE1	1:A:98:LEU:HD22	17	0.63
(1,2290)	1:A:74:TYR:HE1	1:A:98:LEU:HD23	17	0.63
(1,2290)	1:A:74:TYR:HE2	1:A:98:LEU:HD21	17	0.63
(1,2290)	1:A:74:TYR:HE2	1:A:98:LEU:HD22	17	0.63
(1,2290)	1:A:74:TYR:HE2	1:A:98:LEU:HD23	17	0.63
(1,2232)	1:A:99:LEU:HD11	1:A:127:PHE:HD1	9	0.63
(1,2232)	1:A:99:LEU:HD11	1:A:127:PHE:HD2	9	0.63
(1,2232)	1:A:99:LEU:HD12	1:A:127:PHE:HD1	9	0.63
(1,2232)	1:A:99:LEU:HD12	1:A:127:PHE:HD2	9	0.63
(1,2232)	1:A:99:LEU:HD13	1:A:127:PHE:HD1	9	0.63
(1,2232)	1:A:99:LEU:HD13	1:A:127:PHE:HD2	9	0.63
(1,212)	1:A:68:GLN:H	1:A:68:GLN:HG3	2	0.63
(1,2069)	1:A:20:MET:HB3	1:A:20:MET:HE1	17	0.63
(1,2069)	1:A:20:MET:HB3	1:A:20:MET:HE2	17	0.63
(1,2069)	1:A:20:MET:HB3	1:A:20:MET:HE3	17	0.63
(1,1738)	1:A:135:ASN:HD22	1:A:136:VAL:HA	5	0.63
(1,1716)	1:A:85:PRO:HA	1:A:86:VAL:HG21	15	0.63
(1,1716)	1:A:85:PRO:HA	1:A:86:VAL:HG22	15	0.63

*Continued on next page...*

*Continued from previous page...*

Key	Atom-1	Atom-2	Model ID	Violation (Å)
(1,1716)	1:A:85:PRO:HA	1:A:86:VAL:HG23	15	0.63
(1,1626)	1:A:136:VAL:HG11	1:A:137:ILE:H	5	0.63
(1,1626)	1:A:136:VAL:HG12	1:A:137:ILE:H	5	0.63
(1,1626)	1:A:136:VAL:HG13	1:A:137:ILE:H	5	0.63
(1,1600)	1:A:136:VAL:H	1:A:136:VAL:HG21	5	0.63
(1,1600)	1:A:136:VAL:H	1:A:136:VAL:HG22	5	0.63
(1,1600)	1:A:136:VAL:H	1:A:136:VAL:HG23	5	0.63
(1,1600)	1:A:136:VAL:H	1:A:136:VAL:HG21	15	0.63
(1,1600)	1:A:136:VAL:H	1:A:136:VAL:HG22	15	0.63
(1,1600)	1:A:136:VAL:H	1:A:136:VAL:HG23	15	0.63
(1,16)	1:A:28:ILE:HG13	1:A:29:LYS:H	11	0.63
(1,1542)	1:A:99:LEU:HA	1:A:99:LEU:HD21	15	0.63
(1,1542)	1:A:99:LEU:HA	1:A:99:LEU:HD22	15	0.63
(1,1542)	1:A:99:LEU:HA	1:A:99:LEU:HD23	15	0.63
(1,1463)	1:A:140:ALA:HB1	1:A:145:GLU:HB3	4	0.63
(1,1463)	1:A:140:ALA:HB2	1:A:145:GLU:HB3	4	0.63
(1,1463)	1:A:140:ALA:HB3	1:A:145:GLU:HB3	4	0.63
(1,1414)	1:A:151:LYS:HG3	1:A:151:LYS:HD3	2	0.63
(1,1414)	1:A:151:LYS:HG3	1:A:151:LYS:HD3	7	0.63
(1,1414)	1:A:151:LYS:HG3	1:A:151:LYS:HD3	8	0.63
(1,1362)	1:A:24:ILE:HG21	1:A:81:LEU:HD11	12	0.63
(1,1362)	1:A:24:ILE:HG21	1:A:81:LEU:HD12	12	0.63
(1,1362)	1:A:24:ILE:HG21	1:A:81:LEU:HD13	12	0.63
(1,1362)	1:A:24:ILE:HG22	1:A:81:LEU:HD11	12	0.63
(1,1362)	1:A:24:ILE:HG22	1:A:81:LEU:HD12	12	0.63
(1,1362)	1:A:24:ILE:HG22	1:A:81:LEU:HD13	12	0.63
(1,1362)	1:A:24:ILE:HG23	1:A:81:LEU:HD11	12	0.63
(1,1362)	1:A:24:ILE:HG23	1:A:81:LEU:HD12	12	0.63
(1,1362)	1:A:24:ILE:HG23	1:A:81:LEU:HD13	12	0.63
(1,1301)	1:A:22:GLU:HA	1:A:33:LEU:HD11	2	0.63
(1,1301)	1:A:22:GLU:HA	1:A:33:LEU:HD12	2	0.63
(1,1301)	1:A:22:GLU:HA	1:A:33:LEU:HD13	2	0.63
(1,1301)	1:A:22:GLU:HA	1:A:33:LEU:HD11	11	0.63
(1,1301)	1:A:22:GLU:HA	1:A:33:LEU:HD12	11	0.63
(1,1301)	1:A:22:GLU:HA	1:A:33:LEU:HD13	11	0.63
(1,1209)	1:A:5:LYS:HD3	1:A:6:THR:H	19	0.63
(1,1112)	1:A:148:LYS:HB3	1:A:148:LYS:HE3	5	0.63
(1,1080)	1:A:7:LEU:HD11	1:A:32:GLU:HB3	3	0.63
(1,1080)	1:A:7:LEU:HD12	1:A:32:GLU:HB3	3	0.63
(1,1080)	1:A:7:LEU:HD13	1:A:32:GLU:HB3	3	0.63
(1,1017)	1:A:36:VAL:HA	1:A:37:LYS:HB3	9	0.63
(1,1002)	1:A:40:GLU:HA	1:A:40:GLU:HG3	3	0.63

*Continued on next page...*

*Continued from previous page...*

Key	Atom-1	Atom-2	Model ID	Violation (Å)
(1,930)	1:A:25:ASN:HD22	1:A:28:ILE:HB	10	0.62
(1,790)	1:A:10:TYR:HA	1:A:11:TYR:HB3	2	0.62
(1,787)	1:A:10:TYR:HA	1:A:83:GLY:HA2	12	0.62
(1,786)	1:A:83:GLY:HA2	1:A:112:PHE:HE1	17	0.62
(1,786)	1:A:83:GLY:HA2	1:A:112:PHE:HE2	17	0.62
(1,781)	1:A:10:TYR:HB3	1:A:83:GLY:HA2	11	0.62
(1,75)	1:A:35:GLU:HB3	1:A:36:VAL:H	12	0.62
(1,47)	1:A:151:LYS:H	1:A:151:LYS:HB3	8	0.62
(1,424)	1:A:148:LYS:HB3	1:A:149:TRP:H	14	0.62
(1,2307)	1:A:90:TYR:HB3	1:A:130:TRP:HZ2	4	0.62
(1,2181)	1:A:92:ALA:H	1:A:94:PRO:HD3	7	0.62
(1,2088)	1:A:67:ILE:HD11	1:A:98:LEU:HB3	17	0.62
(1,2088)	1:A:67:ILE:HD12	1:A:98:LEU:HB3	17	0.62
(1,2088)	1:A:67:ILE:HD13	1:A:98:LEU:HB3	17	0.62
(1,2069)	1:A:20:MET:HB3	1:A:20:MET:HE1	14	0.62
(1,2069)	1:A:20:MET:HB3	1:A:20:MET:HE2	14	0.62
(1,2069)	1:A:20:MET:HB3	1:A:20:MET:HE3	14	0.62
(1,2069)	1:A:20:MET:HB3	1:A:20:MET:HE1	20	0.62
(1,2069)	1:A:20:MET:HB3	1:A:20:MET:HE2	20	0.62
(1,2069)	1:A:20:MET:HB3	1:A:20:MET:HE3	20	0.62
(1,1972)	1:A:147:ASP:HA	1:A:151:LYS:HG3	13	0.62
(1,1972)	1:A:147:ASP:HA	1:A:151:LYS:HG3	19	0.62
(1,1856)	1:A:92:ALA:HB1	1:A:95:ILE:HG13	10	0.62
(1,1856)	1:A:92:ALA:HB2	1:A:95:ILE:HG13	10	0.62
(1,1856)	1:A:92:ALA:HB3	1:A:95:ILE:HG13	10	0.62
(1,1790)	1:A:96:LYS:HA	1:A:99:LEU:HB3	4	0.62
(1,1762)	1:A:3:ALA:HB1	1:A:5:LYS:HG3	20	0.62
(1,1762)	1:A:3:ALA:HB2	1:A:5:LYS:HG3	20	0.62
(1,1762)	1:A:3:ALA:HB3	1:A:5:LYS:HG3	20	0.62
(1,1716)	1:A:85:PRO:HA	1:A:86:VAL:HG21	14	0.62
(1,1716)	1:A:85:PRO:HA	1:A:86:VAL:HG22	14	0.62
(1,1716)	1:A:85:PRO:HA	1:A:86:VAL:HG23	14	0.62
(1,1634)	1:A:86:VAL:HG11	1:A:89:GLY:HA3	3	0.62
(1,1634)	1:A:86:VAL:HG12	1:A:89:GLY:HA3	3	0.62
(1,1634)	1:A:86:VAL:HG13	1:A:89:GLY:HA3	3	0.62
(1,1624)	1:A:120:HIS:HB3	1:A:124:VAL:HG21	14	0.62
(1,1624)	1:A:120:HIS:HB3	1:A:124:VAL:HG22	14	0.62
(1,1624)	1:A:120:HIS:HB3	1:A:124:VAL:HG23	14	0.62
(1,1414)	1:A:151:LYS:HG3	1:A:151:LYS:HD3	16	0.62
(1,1192)	1:A:91:PRO:HB3	1:A:92:ALA:H	8	0.62
(1,1158)	1:A:40:GLU:H	1:A:40:GLU:HB3	15	0.62
(1,1155)	1:A:127:PHE:HD1	1:A:130:TRP:HB3	14	0.62

*Continued on next page...*

*Continued from previous page...*

Key	Atom-1	Atom-2	Model ID	Violation (Å)
(1,1155)	1:A:127:PHE:HD2	1:A:130:TRP:HB3	14	0.62
(1,368)	1:A:19:LYS:HB3	1:A:20:MET:H	9	0.61
(1,2181)	1:A:92:ALA:H	1:A:94:PRO:HD3	14	0.61
(1,2181)	1:A:92:ALA:H	1:A:94:PRO:HD3	15	0.61
(1,1856)	1:A:92:ALA:HB1	1:A:95:ILE:HG13	1	0.61
(1,1856)	1:A:92:ALA:HB2	1:A:95:ILE:HG13	1	0.61
(1,1856)	1:A:92:ALA:HB3	1:A:95:ILE:HG13	1	0.61
(1,1714)	1:A:86:VAL:HG21	1:A:115:SER:HB3	10	0.61
(1,1714)	1:A:86:VAL:HG22	1:A:115:SER:HB3	10	0.61
(1,1714)	1:A:86:VAL:HG23	1:A:115:SER:HB3	10	0.61
(1,1624)	1:A:120:HIS:HB3	1:A:124:VAL:HG21	2	0.61
(1,1624)	1:A:120:HIS:HB3	1:A:124:VAL:HG22	2	0.61
(1,1624)	1:A:120:HIS:HB3	1:A:124:VAL:HG23	2	0.61
(1,1600)	1:A:136:VAL:H	1:A:136:VAL:HG21	20	0.61
(1,1600)	1:A:136:VAL:H	1:A:136:VAL:HG22	20	0.61
(1,1600)	1:A:136:VAL:H	1:A:136:VAL:HG23	20	0.61
(1,1531)	1:A:79:LEU:HA	1:A:79:LEU:HD11	8	0.61
(1,1531)	1:A:79:LEU:HA	1:A:79:LEU:HD12	8	0.61
(1,1531)	1:A:79:LEU:HA	1:A:79:LEU:HD13	8	0.61
(1,1373)	1:A:79:LEU:HD21	1:A:150:SER:HA	6	0.61
(1,1373)	1:A:79:LEU:HD22	1:A:150:SER:HA	6	0.61
(1,1373)	1:A:79:LEU:HD23	1:A:150:SER:HA	6	0.61
(1,1342)	1:A:137:ILE:HG13	1:A:149:TRP:HE1	13	0.61
(1,1338)	1:A:17:THR:HB	1:A:20:MET:HB3	3	0.61
(1,1338)	1:A:17:THR:HB	1:A:20:MET:HB3	4	0.61
(1,1338)	1:A:17:THR:HB	1:A:20:MET:HB3	6	0.61
(1,1338)	1:A:17:THR:HB	1:A:20:MET:HB3	12	0.61
(1,1338)	1:A:17:THR:HB	1:A:20:MET:HB3	16	0.61
(1,995)	1:A:35:GLU:HG3	1:A:36:VAL:H	3	0.6
(1,988)	1:A:66:GLU:H	1:A:66:GLU:HG3	9	0.6
(1,974)	1:A:7:LEU:HD11	1:A:32:GLU:HG3	3	0.6
(1,974)	1:A:7:LEU:HD12	1:A:32:GLU:HG3	3	0.6
(1,974)	1:A:7:LEU:HD13	1:A:32:GLU:HG3	3	0.6
(1,930)	1:A:25:ASN:HD22	1:A:28:ILE:HB	17	0.6
(1,808)	1:A:121:LYS:HG3	1:A:121:LYS:HE3	7	0.6
(1,755)	1:A:141:ARG:HD3	1:A:142:ASP:H	13	0.6
(1,721)	1:A:89:GLY:HA3	1:A:119:ASN:HB3	4	0.6
(1,528)	1:A:104:ASN:H	1:A:134:LEU:HD21	9	0.6
(1,528)	1:A:104:ASN:H	1:A:134:LEU:HD22	9	0.6
(1,528)	1:A:104:ASN:H	1:A:134:LEU:HD23	9	0.6
(1,424)	1:A:148:LYS:HB3	1:A:149:TRP:H	9	0.6
(1,252)	1:A:90:TYR:H	1:A:90:TYR:HB3	3	0.6

*Continued on next page...*

*Continued from previous page...*

Key	Atom-1	Atom-2	Model ID	Violation (Å)
(1,231)	1:A:78:ASP:H	1:A:79:LEU:HD21	10	0.6
(1,231)	1:A:78:ASP:H	1:A:79:LEU:HD22	10	0.6
(1,231)	1:A:78:ASP:H	1:A:79:LEU:HD23	10	0.6
(1,203)	1:A:4:LYS:H	1:A:4:LYS:HB3	4	0.6
(1,1984)	1:A:27:GLU:HA	1:A:27:GLU:HG3	3	0.6
(1,192)	1:A:137:ILE:H	1:A:137:ILE:HG13	20	0.6
(1,1624)	1:A:120:HIS:HB3	1:A:124:VAL:HG21	7	0.6
(1,1624)	1:A:120:HIS:HB3	1:A:124:VAL:HG22	7	0.6
(1,1624)	1:A:120:HIS:HB3	1:A:124:VAL:HG23	7	0.6
(1,16)	1:A:28:ILE:HG13	1:A:29:LYS:H	19	0.6
(1,1531)	1:A:79:LEU:HA	1:A:79:LEU:HD11	11	0.6
(1,1531)	1:A:79:LEU:HA	1:A:79:LEU:HD12	11	0.6
(1,1531)	1:A:79:LEU:HA	1:A:79:LEU:HD13	11	0.6
(1,1531)	1:A:79:LEU:HA	1:A:79:LEU:HD11	15	0.6
(1,1531)	1:A:79:LEU:HA	1:A:79:LEU:HD12	15	0.6
(1,1531)	1:A:79:LEU:HA	1:A:79:LEU:HD13	15	0.6
(1,1502)	1:A:113:PHE:HD1	1:A:115:SER:HB3	4	0.6
(1,1502)	1:A:113:PHE:HD2	1:A:115:SER:HB3	4	0.6
(1,1463)	1:A:140:ALA:HB1	1:A:145:GLU:HB3	17	0.6
(1,1463)	1:A:140:ALA:HB2	1:A:145:GLU:HB3	17	0.6
(1,1463)	1:A:140:ALA:HB3	1:A:145:GLU:HB3	17	0.6
(1,141)	1:A:19:LYS:HB3	1:A:21:ALA:H	5	0.6
(1,1342)	1:A:137:ILE:HG13	1:A:149:TRP:HE1	18	0.6
(1,1338)	1:A:17:THR:HB	1:A:20:MET:HB3	5	0.6
(1,1338)	1:A:17:THR:HB	1:A:20:MET:HB3	19	0.6
(1,1210)	1:A:5:LYS:HD3	1:A:77:TYR:HA	20	0.6
(1,1204)	1:A:37:LYS:H	1:A:37:LYS:HD3	1	0.6
(1,1195)	1:A:37:LYS:HD3	1:A:38:VAL:H	8	0.6
(1,1155)	1:A:127:PHE:HD1	1:A:130:TRP:HB3	4	0.6
(1,1155)	1:A:127:PHE:HD2	1:A:130:TRP:HB3	4	0.6
(1,1126)	1:A:4:LYS:HA	1:A:4:LYS:HD3	16	0.6
(1,930)	1:A:25:ASN:HD22	1:A:28:ILE:HB	7	0.59
(1,792)	1:A:106:ARG:H	1:A:106:ARG:HD3	10	0.59
(1,787)	1:A:10:TYR:HA	1:A:83:GLY:HA2	14	0.59
(1,668)	1:A:101:GLN:HA	1:A:101:GLN:HE22	11	0.59
(1,656)	1:A:108:GLU:HG3	1:A:135:ASN:HD22	1	0.59
(1,643)	1:A:59:GLN:HA	1:A:59:GLN:HE22	13	0.59
(1,619)	1:A:76:ASN:HD22	1:A:77:TYR:HE1	9	0.59
(1,619)	1:A:76:ASN:HD22	1:A:77:TYR:HE2	9	0.59
(1,581)	1:A:104:ASN:HB3	1:A:104:ASN:HD22	6	0.59
(1,519)	1:A:86:VAL:HG21	1:A:115:SER:H	4	0.59
(1,519)	1:A:86:VAL:HG22	1:A:115:SER:H	4	0.59

*Continued on next page...*

*Continued from previous page...*

Key	Atom-1	Atom-2	Model ID	Violation (Å)
(1,519)	1:A:86:VAL:HG23	1:A:115:SER:H	4	0.59
(1,28)	1:A:148:LYS:HB3	1:A:149:TRP:HE1	3	0.59
(1,239)	1:A:11:TYR:H	1:A:36:VAL:HG21	20	0.59
(1,239)	1:A:11:TYR:H	1:A:36:VAL:HG22	20	0.59
(1,239)	1:A:11:TYR:H	1:A:36:VAL:HG23	20	0.59
(1,2181)	1:A:92:ALA:H	1:A:94:PRO:HD3	10	0.59
(1,2131)	1:A:58:ILE:HD11	1:A:90:TYR:HB3	14	0.59
(1,2131)	1:A:58:ILE:HD12	1:A:90:TYR:HB3	14	0.59
(1,2131)	1:A:58:ILE:HD13	1:A:90:TYR:HB3	14	0.59
(1,2069)	1:A:20:MET:HB3	1:A:20:MET:HE1	18	0.59
(1,2069)	1:A:20:MET:HB3	1:A:20:MET:HE2	18	0.59
(1,2069)	1:A:20:MET:HB3	1:A:20:MET:HE3	18	0.59
(1,192)	1:A:137:ILE:H	1:A:137:ILE:HG13	1	0.59
(1,1716)	1:A:85:PRO:HA	1:A:86:VAL:HG21	7	0.59
(1,1716)	1:A:85:PRO:HA	1:A:86:VAL:HG22	7	0.59
(1,1716)	1:A:85:PRO:HA	1:A:86:VAL:HG23	7	0.59
(1,1636)	1:A:36:VAL:HG11	1:A:37:LYS:H	1	0.59
(1,1636)	1:A:36:VAL:HG12	1:A:37:LYS:H	1	0.59
(1,1636)	1:A:36:VAL:HG13	1:A:37:LYS:H	1	0.59
(1,1636)	1:A:36:VAL:HG11	1:A:37:LYS:H	15	0.59
(1,1636)	1:A:36:VAL:HG12	1:A:37:LYS:H	15	0.59
(1,1636)	1:A:36:VAL:HG13	1:A:37:LYS:H	15	0.59
(1,1624)	1:A:120:HIS:HB3	1:A:124:VAL:HG21	1	0.59
(1,1624)	1:A:120:HIS:HB3	1:A:124:VAL:HG22	1	0.59
(1,1624)	1:A:120:HIS:HB3	1:A:124:VAL:HG23	1	0.59
(1,1542)	1:A:99:LEU:HA	1:A:99:LEU:HD21	9	0.59
(1,1542)	1:A:99:LEU:HA	1:A:99:LEU:HD22	9	0.59
(1,1542)	1:A:99:LEU:HA	1:A:99:LEU:HD23	9	0.59
(1,1463)	1:A:140:ALA:HB1	1:A:145:GLU:HB3	6	0.59
(1,1463)	1:A:140:ALA:HB2	1:A:145:GLU:HB3	6	0.59
(1,1463)	1:A:140:ALA:HB3	1:A:145:GLU:HB3	6	0.59
(1,1414)	1:A:151:LYS:HG3	1:A:151:LYS:HD3	13	0.59
(1,1017)	1:A:36:VAL:HA	1:A:37:LYS:HB3	6	0.59
(1,813)	1:A:4:LYS:H	1:A:5:LYS:HE3	2	0.58
(1,75)	1:A:35:GLU:HB3	1:A:36:VAL:H	9	0.58
(1,676)	1:A:79:LEU:HD21	1:A:150:SER:H	7	0.58
(1,676)	1:A:79:LEU:HD22	1:A:150:SER:H	7	0.58
(1,676)	1:A:79:LEU:HD23	1:A:150:SER:H	7	0.58
(1,627)	1:A:72:ILE:HA	1:A:76:ASN:HD22	2	0.58
(1,586)	1:A:103:LYS:HG3	1:A:104:ASN:HD21	16	0.58
(1,581)	1:A:104:ASN:HB3	1:A:104:ASN:HD22	11	0.58
(1,581)	1:A:104:ASN:HB3	1:A:104:ASN:HD22	18	0.58

*Continued on next page...*

*Continued from previous page...*

Key	Atom-1	Atom-2	Model ID	Violation (Å)
(1,478)	1:A:22:GLU:H	1:A:33:LEU:HD11	17	0.58
(1,478)	1:A:22:GLU:H	1:A:33:LEU:HD12	17	0.58
(1,478)	1:A:22:GLU:H	1:A:33:LEU:HD13	17	0.58
(1,424)	1:A:148:LYS:HB3	1:A:149:TRP:H	7	0.58
(1,2181)	1:A:92:ALA:H	1:A:94:PRO:HD3	11	0.58
(1,2069)	1:A:20:MET:HB3	1:A:20:MET:HE1	9	0.58
(1,2069)	1:A:20:MET:HB3	1:A:20:MET:HE2	9	0.58
(1,2069)	1:A:20:MET:HB3	1:A:20:MET:HE3	9	0.58
(1,1856)	1:A:92:ALA:HB1	1:A:95:ILE:HG13	12	0.58
(1,1856)	1:A:92:ALA:HB2	1:A:95:ILE:HG13	12	0.58
(1,1856)	1:A:92:ALA:HB3	1:A:95:ILE:HG13	12	0.58
(1,1714)	1:A:86:VAL:HG21	1:A:115:SER:HB3	2	0.58
(1,1714)	1:A:86:VAL:HG22	1:A:115:SER:HB3	2	0.58
(1,1714)	1:A:86:VAL:HG23	1:A:115:SER:HB3	2	0.58
(1,1714)	1:A:86:VAL:HG21	1:A:115:SER:HB3	8	0.58
(1,1714)	1:A:86:VAL:HG22	1:A:115:SER:HB3	8	0.58
(1,1714)	1:A:86:VAL:HG23	1:A:115:SER:HB3	8	0.58
(1,1636)	1:A:36:VAL:HG11	1:A:37:LYS:H	8	0.58
(1,1636)	1:A:36:VAL:HG12	1:A:37:LYS:H	8	0.58
(1,1636)	1:A:36:VAL:HG13	1:A:37:LYS:H	8	0.58
(1,1636)	1:A:36:VAL:HG11	1:A:37:LYS:H	11	0.58
(1,1636)	1:A:36:VAL:HG12	1:A:37:LYS:H	11	0.58
(1,1636)	1:A:36:VAL:HG13	1:A:37:LYS:H	11	0.58
(1,1590)	1:A:7:LEU:HD11	1:A:33:LEU:HA	19	0.58
(1,1590)	1:A:7:LEU:HD12	1:A:33:LEU:HA	19	0.58
(1,1590)	1:A:7:LEU:HD13	1:A:33:LEU:HA	19	0.58
(1,1565)	1:A:36:VAL:H	1:A:36:VAL:HG21	20	0.58
(1,1565)	1:A:36:VAL:H	1:A:36:VAL:HG22	20	0.58
(1,1565)	1:A:36:VAL:H	1:A:36:VAL:HG23	20	0.58
(1,1386)	1:A:9:LEU:HA	1:A:9:LEU:HD11	8	0.58
(1,1386)	1:A:9:LEU:HA	1:A:9:LEU:HD12	8	0.58
(1,1386)	1:A:9:LEU:HA	1:A:9:LEU:HD13	8	0.58
(1,1373)	1:A:79:LEU:HD21	1:A:150:SER:HA	11	0.58
(1,1373)	1:A:79:LEU:HD22	1:A:150:SER:HA	11	0.58
(1,1373)	1:A:79:LEU:HD23	1:A:150:SER:HA	11	0.58
(1,1192)	1:A:91:PRO:HB3	1:A:92:ALA:H	1	0.58
(1,1069)	1:A:151:LYS:HB3	1:A:151:LYS:HE3	7	0.58
(1,1017)	1:A:36:VAL:HA	1:A:37:LYS:HB3	19	0.58
(1,986)	1:A:9:LEU:HD11	1:A:34:LYS:HB3	7	0.57
(1,986)	1:A:9:LEU:HD12	1:A:34:LYS:HB3	7	0.57
(1,986)	1:A:9:LEU:HD13	1:A:34:LYS:HB3	7	0.57
(1,930)	1:A:25:ASN:HD22	1:A:28:ILE:HB	18	0.57

*Continued on next page...*



*Continued from previous page...*

Key	Atom-1	Atom-2	Model ID	Violation (Å)
(1,872)	1:A:147:ASP:HB3	1:A:148:LYS:H	12	0.57
(1,790)	1:A:10:TYR:HA	1:A:11:TYR:HB3	18	0.57
(1,676)	1:A:79:LEU:HD21	1:A:150:SER:H	10	0.57
(1,676)	1:A:79:LEU:HD22	1:A:150:SER:H	10	0.57
(1,676)	1:A:79:LEU:HD23	1:A:150:SER:H	10	0.57
(1,668)	1:A:101:GLN:HA	1:A:101:GLN:HE22	10	0.57
(1,581)	1:A:104:ASN:HB3	1:A:104:ASN:HD22	9	0.57
(1,424)	1:A:148:LYS:HB3	1:A:149:TRP:H	4	0.57
(1,368)	1:A:19:LYS:HB3	1:A:20:MET:H	15	0.57
(1,2131)	1:A:58:ILE:HD11	1:A:90:TYR:HB3	5	0.57
(1,2131)	1:A:58:ILE:HD12	1:A:90:TYR:HB3	5	0.57
(1,2131)	1:A:58:ILE:HD13	1:A:90:TYR:HB3	5	0.57
(1,212)	1:A:68:GLN:H	1:A:68:GLN:HG3	20	0.57
(1,2069)	1:A:20:MET:HB3	1:A:20:MET:HE1	15	0.57
(1,2069)	1:A:20:MET:HB3	1:A:20:MET:HE2	15	0.57
(1,2069)	1:A:20:MET:HB3	1:A:20:MET:HE3	15	0.57
(1,1856)	1:A:92:ALA:HB1	1:A:95:ILE:HG13	9	0.57
(1,1856)	1:A:92:ALA:HB2	1:A:95:ILE:HG13	9	0.57
(1,1856)	1:A:92:ALA:HB3	1:A:95:ILE:HG13	9	0.57
(1,1738)	1:A:135:ASN:HD22	1:A:136:VAL:HA	11	0.57
(1,1716)	1:A:85:PRO:HA	1:A:86:VAL:HG21	10	0.57
(1,1716)	1:A:85:PRO:HA	1:A:86:VAL:HG22	10	0.57
(1,1716)	1:A:85:PRO:HA	1:A:86:VAL:HG23	10	0.57
(1,1630)	1:A:86:VAL:HG11	1:A:87:TRP:H	20	0.57
(1,1630)	1:A:86:VAL:HG12	1:A:87:TRP:H	20	0.57
(1,1630)	1:A:86:VAL:HG13	1:A:87:TRP:H	20	0.57
(1,1453)	1:A:100:ASP:HA	1:A:103:LYS:HG3	2	0.57
(1,1370)	1:A:9:LEU:HD11	1:A:34:LYS:HG3	14	0.57
(1,1370)	1:A:9:LEU:HD12	1:A:34:LYS:HG3	14	0.57
(1,1370)	1:A:9:LEU:HD13	1:A:34:LYS:HG3	14	0.57
(1,1265)	1:A:81:LEU:HA	1:A:81:LEU:HD21	12	0.57
(1,1265)	1:A:81:LEU:HA	1:A:81:LEU:HD22	12	0.57
(1,1265)	1:A:81:LEU:HA	1:A:81:LEU:HD23	12	0.57
(1,1126)	1:A:4:LYS:HA	1:A:4:LYS:HD3	7	0.57
(1,1100)	1:A:20:MET:HA	1:A:23:LYS:HB3	10	0.57
(1,1075)	1:A:68:GLN:HG3	1:A:69:LEU:H	7	0.57
(1,1075)	1:A:68:GLN:HG3	1:A:69:LEU:H	18	0.57
(1,1069)	1:A:151:LYS:HB3	1:A:151:LYS:HE3	11	0.57
(1,1017)	1:A:36:VAL:HA	1:A:37:LYS:HB3	4	0.57
(1,1017)	1:A:36:VAL:HA	1:A:37:LYS:HB3	7	0.57
(1,1002)	1:A:40:GLU:HA	1:A:40:GLU:HG3	8	0.57
(1,908)	1:A:24:ILE:HA	1:A:143:ASP:HB3	5	0.56

*Continued on next page...*

*Continued from previous page...*

Key	Atom-1	Atom-2	Model ID	Violation (Å)
(1,75)	1:A:35:GLU:HB3	1:A:36:VAL:H	15	0.56
(1,75)	1:A:35:GLU:HB3	1:A:36:VAL:H	16	0.56
(1,724)	1:A:40:GLU:HG3	1:A:41:GLY:HA3	14	0.56
(1,668)	1:A:101:GLN:HA	1:A:101:GLN:HE22	1	0.56
(1,668)	1:A:101:GLN:HA	1:A:101:GLN:HE22	18	0.56
(1,662)	1:A:69:LEU:HD21	1:A:101:GLN:HE21	16	0.56
(1,662)	1:A:69:LEU:HD22	1:A:101:GLN:HE21	16	0.56
(1,662)	1:A:69:LEU:HD23	1:A:101:GLN:HE21	16	0.56
(1,643)	1:A:59:GLN:HA	1:A:59:GLN:HE22	5	0.56
(1,581)	1:A:104:ASN:HB3	1:A:104:ASN:HD22	3	0.56
(1,424)	1:A:148:LYS:HB3	1:A:149:TRP:H	12	0.56
(1,259)	1:A:10:TYR:HB3	1:A:83:GLY:H	17	0.56
(1,231)	1:A:78:ASP:H	1:A:79:LEU:HD21	6	0.56
(1,231)	1:A:78:ASP:H	1:A:79:LEU:HD22	6	0.56
(1,231)	1:A:78:ASP:H	1:A:79:LEU:HD23	6	0.56
(1,2232)	1:A:99:LEU:HD11	1:A:127:PHE:HD1	10	0.56
(1,2232)	1:A:99:LEU:HD11	1:A:127:PHE:HD2	10	0.56
(1,2232)	1:A:99:LEU:HD12	1:A:127:PHE:HD1	10	0.56
(1,2232)	1:A:99:LEU:HD12	1:A:127:PHE:HD2	10	0.56
(1,2232)	1:A:99:LEU:HD13	1:A:127:PHE:HD1	10	0.56
(1,2232)	1:A:99:LEU:HD13	1:A:127:PHE:HD2	10	0.56
(1,203)	1:A:4:LYS:H	1:A:4:LYS:HB3	15	0.56
(1,192)	1:A:137:ILE:H	1:A:137:ILE:HG13	11	0.56
(1,1790)	1:A:96:LYS:HA	1:A:99:LEU:HB3	19	0.56
(1,1565)	1:A:36:VAL:H	1:A:36:VAL:HG21	15	0.56
(1,1565)	1:A:36:VAL:H	1:A:36:VAL:HG22	15	0.56
(1,1565)	1:A:36:VAL:H	1:A:36:VAL:HG23	15	0.56
(1,1542)	1:A:99:LEU:HA	1:A:99:LEU:HD21	8	0.56
(1,1542)	1:A:99:LEU:HA	1:A:99:LEU:HD22	8	0.56
(1,1542)	1:A:99:LEU:HA	1:A:99:LEU:HD23	8	0.56
(1,1492)	1:A:134:LEU:HD21	1:A:135:ASN:H	6	0.56
(1,1492)	1:A:134:LEU:HD22	1:A:135:ASN:H	6	0.56
(1,1492)	1:A:134:LEU:HD23	1:A:135:ASN:H	6	0.56
(1,1364)	1:A:24:ILE:HD11	1:A:81:LEU:HD11	12	0.56
(1,1364)	1:A:24:ILE:HD11	1:A:81:LEU:HD12	12	0.56
(1,1364)	1:A:24:ILE:HD11	1:A:81:LEU:HD13	12	0.56
(1,1364)	1:A:24:ILE:HD12	1:A:81:LEU:HD11	12	0.56
(1,1364)	1:A:24:ILE:HD12	1:A:81:LEU:HD12	12	0.56
(1,1364)	1:A:24:ILE:HD12	1:A:81:LEU:HD13	12	0.56
(1,1364)	1:A:24:ILE:HD13	1:A:81:LEU:HD11	12	0.56
(1,1364)	1:A:24:ILE:HD13	1:A:81:LEU:HD12	12	0.56
(1,1364)	1:A:24:ILE:HD13	1:A:81:LEU:HD13	12	0.56

*Continued on next page...*

*Continued from previous page...*

Key	Atom-1	Atom-2	Model ID	Violation (Å)
(1,1312)	1:A:7:LEU:HD21	1:A:9:LEU:HG	14	0.56
(1,1312)	1:A:7:LEU:HD22	1:A:9:LEU:HG	14	0.56
(1,1312)	1:A:7:LEU:HD23	1:A:9:LEU:HG	14	0.56
(1,1260)	1:A:96:LYS:HA	1:A:99:LEU:HD11	15	0.56
(1,1260)	1:A:96:LYS:HA	1:A:99:LEU:HD12	15	0.56
(1,1260)	1:A:96:LYS:HA	1:A:99:LEU:HD13	15	0.56
(1,1195)	1:A:37:LYS:HD3	1:A:38:VAL:H	13	0.56
(1,1135)	1:A:86:VAL:HG11	1:A:87:TRP:HB3	16	0.56
(1,1135)	1:A:86:VAL:HG12	1:A:87:TRP:HB3	16	0.56
(1,1135)	1:A:86:VAL:HG13	1:A:87:TRP:HB3	16	0.56
(1,1100)	1:A:20:MET:HA	1:A:23:LYS:HB3	16	0.56
(1,1075)	1:A:68:GLN:HG3	1:A:69:LEU:H	2	0.56
(1,847)	1:A:69:LEU:HB3	1:A:72:ILE:HB	15	0.55
(1,832)	1:A:19:LYS:H	1:A:19:LYS:HE3	14	0.55
(1,807)	1:A:148:LYS:HE3	1:A:149:TRP:HD1	14	0.55
(1,792)	1:A:106:ARG:H	1:A:106:ARG:HD3	13	0.55
(1,755)	1:A:141:ARG:HD3	1:A:142:ASP:H	4	0.55
(1,728)	1:A:40:GLU:HB3	1:A:41:GLY:HA3	19	0.55
(1,662)	1:A:69:LEU:HD21	1:A:101:GLN:HE21	4	0.55
(1,662)	1:A:69:LEU:HD22	1:A:101:GLN:HE21	4	0.55
(1,662)	1:A:69:LEU:HD23	1:A:101:GLN:HE21	4	0.55
(1,581)	1:A:104:ASN:HB3	1:A:104:ASN:HD22	8	0.55
(1,581)	1:A:104:ASN:HB3	1:A:104:ASN:HD22	20	0.55
(1,509)	1:A:142:ASP:HB3	1:A:144:SER:H	1	0.55
(1,478)	1:A:22:GLU:H	1:A:33:LEU:HD11	11	0.55
(1,478)	1:A:22:GLU:H	1:A:33:LEU:HD12	11	0.55
(1,478)	1:A:22:GLU:H	1:A:33:LEU:HD13	11	0.55
(1,47)	1:A:151:LYS:H	1:A:151:LYS:HB3	1	0.55
(1,463)	1:A:76:ASN:H	1:A:76:ASN:HB3	1	0.55
(1,368)	1:A:19:LYS:HB3	1:A:20:MET:H	17	0.55
(1,231)	1:A:78:ASP:H	1:A:79:LEU:HD21	8	0.55
(1,231)	1:A:78:ASP:H	1:A:79:LEU:HD22	8	0.55
(1,231)	1:A:78:ASP:H	1:A:79:LEU:HD23	8	0.55
(1,2287)	1:A:74:TYR:HE1	1:A:102:MET:HG3	1	0.55
(1,2287)	1:A:74:TYR:HE2	1:A:102:MET:HG3	1	0.55
(1,2228)	1:A:74:TYR:HD1	1:A:102:MET:HG3	8	0.55
(1,2228)	1:A:74:TYR:HD2	1:A:102:MET:HG3	8	0.55
(1,2152)	1:A:86:VAL:HG21	1:A:116:ALA:HA	4	0.55
(1,2152)	1:A:86:VAL:HG22	1:A:116:ALA:HA	4	0.55
(1,2152)	1:A:86:VAL:HG23	1:A:116:ALA:HA	4	0.55
(1,203)	1:A:4:LYS:H	1:A:4:LYS:HB3	12	0.55
(1,1738)	1:A:135:ASN:HD22	1:A:136:VAL:HA	1	0.55

*Continued on next page...*

*Continued from previous page...*

Key	Atom-1	Atom-2	Model ID	Violation (Å)
(1,1714)	1:A:86:VAL:HG21	1:A:115:SER:HB3	1	0.55
(1,1714)	1:A:86:VAL:HG22	1:A:115:SER:HB3	1	0.55
(1,1714)	1:A:86:VAL:HG23	1:A:115:SER:HB3	1	0.55
(1,1714)	1:A:86:VAL:HG21	1:A:115:SER:HB3	17	0.55
(1,1714)	1:A:86:VAL:HG22	1:A:115:SER:HB3	17	0.55
(1,1714)	1:A:86:VAL:HG23	1:A:115:SER:HB3	17	0.55
(1,1714)	1:A:86:VAL:HG21	1:A:115:SER:HB3	18	0.55
(1,1714)	1:A:86:VAL:HG22	1:A:115:SER:HB3	18	0.55
(1,1714)	1:A:86:VAL:HG23	1:A:115:SER:HB3	18	0.55
(1,1714)	1:A:86:VAL:HG21	1:A:115:SER:HB3	19	0.55
(1,1714)	1:A:86:VAL:HG22	1:A:115:SER:HB3	19	0.55
(1,1714)	1:A:86:VAL:HG23	1:A:115:SER:HB3	19	0.55
(1,1624)	1:A:120:HIS:HB3	1:A:124:VAL:HG21	13	0.55
(1,1624)	1:A:120:HIS:HB3	1:A:124:VAL:HG22	13	0.55
(1,1624)	1:A:120:HIS:HB3	1:A:124:VAL:HG23	13	0.55
(1,1624)	1:A:120:HIS:HB3	1:A:124:VAL:HG21	15	0.55
(1,1624)	1:A:120:HIS:HB3	1:A:124:VAL:HG22	15	0.55
(1,1624)	1:A:120:HIS:HB3	1:A:124:VAL:HG23	15	0.55
(1,1531)	1:A:79:LEU:HA	1:A:79:LEU:HD11	6	0.55
(1,1531)	1:A:79:LEU:HA	1:A:79:LEU:HD12	6	0.55
(1,1531)	1:A:79:LEU:HA	1:A:79:LEU:HD13	6	0.55
(1,1522)	1:A:79:LEU:HD11	1:A:108:GLU:H	10	0.55
(1,1522)	1:A:79:LEU:HD12	1:A:108:GLU:H	10	0.55
(1,1522)	1:A:79:LEU:HD13	1:A:108:GLU:H	10	0.55
(1,1342)	1:A:137:ILE:HG13	1:A:149:TRP:HE1	8	0.55
(1,1342)	1:A:137:ILE:HG13	1:A:149:TRP:HE1	15	0.55
(1,1192)	1:A:91:PRO:HB3	1:A:92:ALA:H	4	0.55
(1,1096)	1:A:19:LYS:H	1:A:19:LYS:HB3	6	0.55
(1,1080)	1:A:7:LEU:HD11	1:A:32:GLU:HB3	4	0.55
(1,1080)	1:A:7:LEU:HD12	1:A:32:GLU:HB3	4	0.55
(1,1080)	1:A:7:LEU:HD13	1:A:32:GLU:HB3	4	0.55
(1,1002)	1:A:40:GLU:HA	1:A:40:GLU:HG3	5	0.55
(1,930)	1:A:25:ASN:HD22	1:A:28:ILE:HB	12	0.54
(1,847)	1:A:69:LEU:HB3	1:A:72:ILE:HB	7	0.54
(1,787)	1:A:10:TYR:HA	1:A:83:GLY:HA2	19	0.54
(1,75)	1:A:35:GLU:HB3	1:A:36:VAL:H	13	0.54
(1,682)	1:A:75:ASN:H	1:A:75:ASN:HD22	6	0.54
(1,583)	1:A:103:LYS:HG3	1:A:104:ASN:HD22	9	0.54
(1,581)	1:A:104:ASN:HB3	1:A:104:ASN:HD22	12	0.54
(1,581)	1:A:104:ASN:HB3	1:A:104:ASN:HD22	14	0.54
(1,519)	1:A:86:VAL:HG21	1:A:115:SER:H	10	0.54
(1,519)	1:A:86:VAL:HG22	1:A:115:SER:H	10	0.54

*Continued on next page...*

*Continued from previous page...*

Key	Atom-1	Atom-2	Model ID	Violation (Å)
(1,519)	1:A:86:VAL:HG23	1:A:115:SER:H	10	0.54
(1,478)	1:A:22:GLU:H	1:A:33:LEU:HD11	2	0.54
(1,478)	1:A:22:GLU:H	1:A:33:LEU:HD12	2	0.54
(1,478)	1:A:22:GLU:H	1:A:33:LEU:HD13	2	0.54
(1,463)	1:A:76:ASN:H	1:A:76:ASN:HB3	11	0.54
(1,424)	1:A:148:LYS:HB3	1:A:149:TRP:H	11	0.54
(1,424)	1:A:148:LYS:HB3	1:A:149:TRP:H	15	0.54
(1,368)	1:A:19:LYS:HB3	1:A:20:MET:H	2	0.54
(1,28)	1:A:148:LYS:HB3	1:A:149:TRP:HE1	12	0.54
(1,2245)	1:A:11:TYR:HD1	1:A:94:PRO:HB3	11	0.54
(1,2245)	1:A:11:TYR:HD2	1:A:94:PRO:HB3	11	0.54
(1,2142)	1:A:83:GLY:HA3	1:A:113:PHE:HA	7	0.54
(1,2058)	1:A:34:LYS:HG3	1:A:72:ILE:HD11	3	0.54
(1,2058)	1:A:34:LYS:HG3	1:A:72:ILE:HD12	3	0.54
(1,2058)	1:A:34:LYS:HG3	1:A:72:ILE:HD13	3	0.54
(1,1984)	1:A:27:GLU:HA	1:A:27:GLU:HG3	13	0.54
(1,1883)	1:A:103:LYS:HA	1:A:103:LYS:HD3	8	0.54
(1,1841)	1:A:22:GLU:HA	1:A:22:GLU:HG3	5	0.54
(1,1738)	1:A:135:ASN:HD22	1:A:136:VAL:HA	4	0.54
(1,1624)	1:A:120:HIS:HB3	1:A:124:VAL:HG21	4	0.54
(1,1624)	1:A:120:HIS:HB3	1:A:124:VAL:HG22	4	0.54
(1,1624)	1:A:120:HIS:HB3	1:A:124:VAL:HG23	4	0.54
(1,1450)	1:A:82:ILE:H	1:A:111:SER:HB3	4	0.54
(1,1434)	1:A:29:LYS:HG3	1:A:30:ASP:H	4	0.54
(1,1326)	1:A:103:LYS:HE3	1:A:134:LEU:HD11	7	0.54
(1,1326)	1:A:103:LYS:HE3	1:A:134:LEU:HD12	7	0.54
(1,1326)	1:A:103:LYS:HE3	1:A:134:LEU:HD13	7	0.54
(1,1204)	1:A:37:LYS:H	1:A:37:LYS:HD3	20	0.54
(1,1069)	1:A:151:LYS:HB3	1:A:151:LYS:HE3	2	0.54
(1,1011)	1:A:40:GLU:H	1:A:40:GLU:HG3	16	0.54
(1,1002)	1:A:40:GLU:HA	1:A:40:GLU:HG3	20	0.54
(1,886)	1:A:145:GLU:HA	1:A:147:ASP:HB3	3	0.53
(1,808)	1:A:121:LYS:HG3	1:A:121:LYS:HE3	19	0.53
(1,807)	1:A:148:LYS:HE3	1:A:149:TRP:HD1	11	0.53
(1,792)	1:A:106:ARG:H	1:A:106:ARG:HD3	7	0.53
(1,792)	1:A:106:ARG:H	1:A:106:ARG:HD3	17	0.53
(1,769)	1:A:4:LYS:HD3	1:A:78:ASP:HB3	19	0.53
(1,755)	1:A:141:ARG:HD3	1:A:142:ASP:H	17	0.53
(1,668)	1:A:101:GLN:HA	1:A:101:GLN:HE22	2	0.53
(1,586)	1:A:103:LYS:HG3	1:A:104:ASN:HD21	18	0.53
(1,463)	1:A:76:ASN:H	1:A:76:ASN:HB3	2	0.53
(1,463)	1:A:76:ASN:H	1:A:76:ASN:HB3	9	0.53

*Continued on next page...*

*Continued from previous page...*

Key	Atom-1	Atom-2	Model ID	Violation (Å)
(1,28)	1:A:148:LYS:HB3	1:A:149:TRP:HE1	14	0.53
(1,2245)	1:A:11:TYR:HD1	1:A:94:PRO:HB3	17	0.53
(1,2245)	1:A:11:TYR:HD2	1:A:94:PRO:HB3	17	0.53
(1,2142)	1:A:83:GLY:HA3	1:A:113:PHE:HA	18	0.53
(1,203)	1:A:4:LYS:H	1:A:4:LYS:HB3	9	0.53
(1,203)	1:A:4:LYS:H	1:A:4:LYS:HB3	19	0.53
(1,1998)	1:A:66:GLU:HA	1:A:67:ILE:HG13	16	0.53
(1,1984)	1:A:27:GLU:HA	1:A:27:GLU:HG3	1	0.53
(1,1856)	1:A:92:ALA:HB1	1:A:95:ILE:HG13	19	0.53
(1,1856)	1:A:92:ALA:HB2	1:A:95:ILE:HG13	19	0.53
(1,1856)	1:A:92:ALA:HB3	1:A:95:ILE:HG13	19	0.53
(1,1738)	1:A:135:ASN:HD22	1:A:136:VAL:HA	9	0.53
(1,1738)	1:A:135:ASN:HD22	1:A:136:VAL:HA	15	0.53
(1,1714)	1:A:86:VAL:HG21	1:A:115:SER:HB3	16	0.53
(1,1714)	1:A:86:VAL:HG22	1:A:115:SER:HB3	16	0.53
(1,1714)	1:A:86:VAL:HG23	1:A:115:SER:HB3	16	0.53
(1,1636)	1:A:36:VAL:HG11	1:A:37:LYS:H	17	0.53
(1,1636)	1:A:36:VAL:HG12	1:A:37:LYS:H	17	0.53
(1,1636)	1:A:36:VAL:HG13	1:A:37:LYS:H	17	0.53
(1,1463)	1:A:140:ALA:HB1	1:A:145:GLU:HB3	1	0.53
(1,1463)	1:A:140:ALA:HB2	1:A:145:GLU:HB3	1	0.53
(1,1463)	1:A:140:ALA:HB3	1:A:145:GLU:HB3	1	0.53
(1,1388)	1:A:150:SER:H	1:A:151:LYS:HG3	1	0.53
(1,1204)	1:A:37:LYS:H	1:A:37:LYS:HD3	18	0.53
(1,1096)	1:A:19:LYS:H	1:A:19:LYS:HB3	3	0.53
(1,1075)	1:A:68:GLN:HG3	1:A:69:LEU:H	5	0.53
(1,1075)	1:A:68:GLN:HG3	1:A:69:LEU:H	11	0.53
(1,1069)	1:A:151:LYS:HB3	1:A:151:LYS:HE3	19	0.53
(1,930)	1:A:25:ASN:HD22	1:A:28:ILE:HB	11	0.52
(1,930)	1:A:25:ASN:HD22	1:A:28:ILE:HB	19	0.52
(1,769)	1:A:4:LYS:HD3	1:A:78:ASP:HB3	3	0.52
(1,755)	1:A:141:ARG:HD3	1:A:142:ASP:H	7	0.52
(1,674)	1:A:149:TRP:HB3	1:A:150:SER:H	11	0.52
(1,643)	1:A:59:GLN:HA	1:A:59:GLN:HE22	1	0.52
(1,581)	1:A:104:ASN:HB3	1:A:104:ASN:HD22	2	0.52
(1,576)	1:A:97:THR:H	1:A:98:LEU:HB3	20	0.52
(1,511)	1:A:75:ASN:HD21	1:A:106:ARG:HG3	16	0.52
(1,495)	1:A:103:LYS:H	1:A:134:LEU:HD21	3	0.52
(1,495)	1:A:103:LYS:H	1:A:134:LEU:HD22	3	0.52
(1,495)	1:A:103:LYS:H	1:A:134:LEU:HD23	3	0.52
(1,48)	1:A:151:LYS:H	1:A:151:LYS:HD3	16	0.52
(1,368)	1:A:19:LYS:HB3	1:A:20:MET:H	8	0.52

*Continued on next page...*

*Continued from previous page...*

Key	Atom-1	Atom-2	Model ID	Violation (Å)
(1,252)	1:A:90:TYR:H	1:A:90:TYR:HB3	6	0.52
(1,252)	1:A:90:TYR:H	1:A:90:TYR:HB3	7	0.52
(1,2287)	1:A:74:TYR:HE1	1:A:102:MET:HG3	19	0.52
(1,2287)	1:A:74:TYR:HE2	1:A:102:MET:HG3	19	0.52
(1,2131)	1:A:58:ILE:HD11	1:A:90:TYR:HB3	20	0.52
(1,2131)	1:A:58:ILE:HD12	1:A:90:TYR:HB3	20	0.52
(1,2131)	1:A:58:ILE:HD13	1:A:90:TYR:HB3	20	0.52
(1,2078)	1:A:145:GLU:HA	1:A:148:LYS:HE3	15	0.52
(1,1634)	1:A:86:VAL:HG11	1:A:89:GLY:HA3	2	0.52
(1,1634)	1:A:86:VAL:HG12	1:A:89:GLY:HA3	2	0.52
(1,1634)	1:A:86:VAL:HG13	1:A:89:GLY:HA3	2	0.52
(1,1600)	1:A:136:VAL:H	1:A:136:VAL:HG21	16	0.52
(1,1600)	1:A:136:VAL:H	1:A:136:VAL:HG22	16	0.52
(1,1600)	1:A:136:VAL:H	1:A:136:VAL:HG23	16	0.52
(1,16)	1:A:28:ILE:HG13	1:A:29:LYS:H	6	0.52
(1,1535)	1:A:79:LEU:HD11	1:A:108:GLU:HB3	9	0.52
(1,1535)	1:A:79:LEU:HD12	1:A:108:GLU:HB3	9	0.52
(1,1535)	1:A:79:LEU:HD13	1:A:108:GLU:HB3	9	0.52
(1,1531)	1:A:79:LEU:HA	1:A:79:LEU:HD11	7	0.52
(1,1531)	1:A:79:LEU:HA	1:A:79:LEU:HD12	7	0.52
(1,1531)	1:A:79:LEU:HA	1:A:79:LEU:HD13	7	0.52
(1,1455)	1:A:102:MET:H	1:A:103:LYS:HG3	9	0.52
(1,1342)	1:A:137:ILE:HG13	1:A:149:TRP:HE1	5	0.52
(1,1135)	1:A:86:VAL:HG11	1:A:87:TRP:HB3	6	0.52
(1,1135)	1:A:86:VAL:HG12	1:A:87:TRP:HB3	6	0.52
(1,1135)	1:A:86:VAL:HG13	1:A:87:TRP:HB3	6	0.52
(1,1017)	1:A:36:VAL:HA	1:A:37:LYS:HB3	5	0.52
(1,958)	1:A:108:GLU:HG3	1:A:137:ILE:HG13	19	0.51
(1,873)	1:A:146:VAL:H	1:A:147:ASP:HB3	8	0.51
(1,820)	1:A:20:MET:HA	1:A:23:LYS:HE3	15	0.51
(1,758)	1:A:141:ARG:H	1:A:141:ARG:HD3	17	0.51
(1,728)	1:A:40:GLU:HB3	1:A:41:GLY:HA3	10	0.51
(1,674)	1:A:149:TRP:HB3	1:A:150:SER:H	12	0.51
(1,643)	1:A:59:GLN:HA	1:A:59:GLN:HE22	19	0.51
(1,48)	1:A:151:LYS:H	1:A:151:LYS:HD3	14	0.51
(1,343)	1:A:29:LYS:HG3	1:A:30:ASP:H	16	0.51
(1,231)	1:A:78:ASP:H	1:A:79:LEU:HD21	7	0.51
(1,231)	1:A:78:ASP:H	1:A:79:LEU:HD22	7	0.51
(1,231)	1:A:78:ASP:H	1:A:79:LEU:HD23	7	0.51
(1,2181)	1:A:92:ALA:H	1:A:94:PRO:HD3	16	0.51
(1,2131)	1:A:58:ILE:HD11	1:A:90:TYR:HB3	11	0.51
(1,2131)	1:A:58:ILE:HD12	1:A:90:TYR:HB3	11	0.51

*Continued on next page...*

*Continued from previous page...*

Key	Atom-1	Atom-2	Model ID	Violation (Å)
(1,2131)	1:A:58:ILE:HD13	1:A:90:TYR:HB3	11	0.51
(1,212)	1:A:68:GLN:H	1:A:68:GLN:HG3	18	0.51
(1,2078)	1:A:145:GLU:HA	1:A:148:LYS:HE3	17	0.51
(1,203)	1:A:4:LYS:H	1:A:4:LYS:HB3	7	0.51
(1,2002)	1:A:28:ILE:HD11	1:A:150:SER:HB3	4	0.51
(1,2002)	1:A:28:ILE:HD12	1:A:150:SER:HB3	4	0.51
(1,2002)	1:A:28:ILE:HD13	1:A:150:SER:HB3	4	0.51
(1,2002)	1:A:28:ILE:HD11	1:A:150:SER:HB3	6	0.51
(1,2002)	1:A:28:ILE:HD12	1:A:150:SER:HB3	6	0.51
(1,2002)	1:A:28:ILE:HD13	1:A:150:SER:HB3	6	0.51
(1,2002)	1:A:28:ILE:HD11	1:A:150:SER:HB3	13	0.51
(1,2002)	1:A:28:ILE:HD12	1:A:150:SER:HB3	13	0.51
(1,2002)	1:A:28:ILE:HD13	1:A:150:SER:HB3	13	0.51
(1,2002)	1:A:28:ILE:HD11	1:A:150:SER:HB3	15	0.51
(1,2002)	1:A:28:ILE:HD12	1:A:150:SER:HB3	15	0.51
(1,2002)	1:A:28:ILE:HD13	1:A:150:SER:HB3	15	0.51
(1,2002)	1:A:28:ILE:HD11	1:A:150:SER:HB3	19	0.51
(1,2002)	1:A:28:ILE:HD12	1:A:150:SER:HB3	19	0.51
(1,2002)	1:A:28:ILE:HD13	1:A:150:SER:HB3	19	0.51
(1,1841)	1:A:22:GLU:HA	1:A:22:GLU:HG3	7	0.51
(1,1841)	1:A:22:GLU:HA	1:A:22:GLU:HG3	10	0.51
(1,1841)	1:A:22:GLU:HA	1:A:22:GLU:HG3	19	0.51
(1,1836)	1:A:82:ILE:HG21	1:A:111:SER:HB3	11	0.51
(1,1836)	1:A:82:ILE:HG22	1:A:111:SER:HB3	11	0.51
(1,1836)	1:A:82:ILE:HG23	1:A:111:SER:HB3	11	0.51
(1,1624)	1:A:120:HIS:HB3	1:A:124:VAL:HG21	16	0.51
(1,1624)	1:A:120:HIS:HB3	1:A:124:VAL:HG22	16	0.51
(1,1624)	1:A:120:HIS:HB3	1:A:124:VAL:HG23	16	0.51
(1,1455)	1:A:102:MET:H	1:A:103:LYS:HG3	20	0.51
(1,1414)	1:A:151:LYS:HG3	1:A:151:LYS:HD3	19	0.51
(1,1336)	1:A:136:VAL:HA	1:A:137:ILE:HG13	3	0.51
(1,1336)	1:A:136:VAL:HA	1:A:137:ILE:HG13	11	0.51
(1,1313)	1:A:7:LEU:HD21	1:A:9:LEU:HD21	8	0.51
(1,1313)	1:A:7:LEU:HD21	1:A:9:LEU:HD22	8	0.51
(1,1313)	1:A:7:LEU:HD21	1:A:9:LEU:HD23	8	0.51
(1,1313)	1:A:7:LEU:HD22	1:A:9:LEU:HD21	8	0.51
(1,1313)	1:A:7:LEU:HD22	1:A:9:LEU:HD22	8	0.51
(1,1313)	1:A:7:LEU:HD22	1:A:9:LEU:HD23	8	0.51
(1,1313)	1:A:7:LEU:HD23	1:A:9:LEU:HD21	8	0.51
(1,1313)	1:A:7:LEU:HD23	1:A:9:LEU:HD22	8	0.51
(1,1313)	1:A:7:LEU:HD23	1:A:9:LEU:HD23	8	0.51
(1,1204)	1:A:37:LYS:H	1:A:37:LYS:HD3	13	0.51

*Continued on next page...*



*Continued from previous page...*

Key	Atom-1	Atom-2	Model ID	Violation (Å)
(1,1158)	1:A:40:GLU:H	1:A:40:GLU:HB3	18	0.51
(1,1155)	1:A:127:PHE:HD1	1:A:130:TRP:HB3	1	0.51
(1,1155)	1:A:127:PHE:HD2	1:A:130:TRP:HB3	1	0.51
(1,1154)	1:A:130:TRP:HB3	1:A:131:ALA:H	6	0.51
(1,1017)	1:A:36:VAL:HA	1:A:37:LYS:HB3	14	0.51
(1,930)	1:A:25:ASN:HD22	1:A:28:ILE:HB	16	0.5
(1,870)	1:A:147:ASP:H	1:A:147:ASP:HB3	1	0.5
(1,847)	1:A:69:LEU:HB3	1:A:72:ILE:HB	5	0.5
(1,808)	1:A:121:LYS:HG3	1:A:121:LYS:HE3	13	0.5
(1,796)	1:A:11:TYR:HB3	1:A:94:PRO:HB3	15	0.5
(1,792)	1:A:106:ARG:H	1:A:106:ARG:HD3	4	0.5
(1,787)	1:A:10:TYR:HA	1:A:83:GLY:HA2	15	0.5
(1,728)	1:A:40:GLU:HB3	1:A:41:GLY:HA3	11	0.5
(1,662)	1:A:69:LEU:HD21	1:A:101:GLN:HE21	7	0.5
(1,662)	1:A:69:LEU:HD22	1:A:101:GLN:HE21	7	0.5
(1,662)	1:A:69:LEU:HD23	1:A:101:GLN:HE21	7	0.5
(1,643)	1:A:59:GLN:HA	1:A:59:GLN:HE22	16	0.5
(1,643)	1:A:59:GLN:HA	1:A:59:GLN:HE22	18	0.5
(1,583)	1:A:103:LYS:HG3	1:A:104:ASN:HD22	6	0.5
(1,583)	1:A:103:LYS:HG3	1:A:104:ASN:HD22	11	0.5
(1,581)	1:A:104:ASN:HB3	1:A:104:ASN:HD22	7	0.5
(1,581)	1:A:104:ASN:HB3	1:A:104:ASN:HD22	10	0.5
(1,580)	1:A:104:ASN:HA	1:A:104:ASN:HD22	1	0.5
(1,463)	1:A:76:ASN:H	1:A:76:ASN:HB3	17	0.5
(1,463)	1:A:76:ASN:H	1:A:76:ASN:HB3	18	0.5
(1,353)	1:A:148:LYS:H	1:A:149:TRP:HB3	16	0.5
(1,28)	1:A:148:LYS:HB3	1:A:149:TRP:HE1	17	0.5
(1,231)	1:A:78:ASP:H	1:A:79:LEU:HD21	11	0.5
(1,231)	1:A:78:ASP:H	1:A:79:LEU:HD22	11	0.5
(1,231)	1:A:78:ASP:H	1:A:79:LEU:HD23	11	0.5
(1,2245)	1:A:11:TYR:HD1	1:A:94:PRO:HB3	15	0.5
(1,2245)	1:A:11:TYR:HD2	1:A:94:PRO:HB3	15	0.5
(1,2228)	1:A:74:TYR:HD1	1:A:102:MET:HG3	13	0.5
(1,2228)	1:A:74:TYR:HD2	1:A:102:MET:HG3	13	0.5
(1,2078)	1:A:145:GLU:HA	1:A:148:LYS:HE3	1	0.5
(1,203)	1:A:4:LYS:H	1:A:4:LYS:HB3	3	0.5
(1,1937)	1:A:80:ILE:HG21	1:A:80:ILE:HG13	6	0.5
(1,1937)	1:A:80:ILE:HG22	1:A:80:ILE:HG13	6	0.5
(1,1937)	1:A:80:ILE:HG23	1:A:80:ILE:HG13	6	0.5
(1,1841)	1:A:22:GLU:HA	1:A:22:GLU:HG3	4	0.5
(1,1841)	1:A:22:GLU:HA	1:A:22:GLU:HG3	9	0.5
(1,1841)	1:A:22:GLU:HA	1:A:22:GLU:HG3	12	0.5

*Continued on next page...*

*Continued from previous page...*

Key	Atom-1	Atom-2	Model ID	Violation (Å)
(1,1624)	1:A:120:HIS:HB3	1:A:124:VAL:HG21	3	0.5
(1,1624)	1:A:120:HIS:HB3	1:A:124:VAL:HG22	3	0.5
(1,1624)	1:A:120:HIS:HB3	1:A:124:VAL:HG23	3	0.5
(1,1624)	1:A:120:HIS:HB3	1:A:124:VAL:HG21	17	0.5
(1,1624)	1:A:120:HIS:HB3	1:A:124:VAL:HG22	17	0.5
(1,1624)	1:A:120:HIS:HB3	1:A:124:VAL:HG23	17	0.5
(1,1592)	1:A:51:SER:H	1:A:51:SER:HB3	19	0.5
(1,1542)	1:A:99:LEU:HA	1:A:99:LEU:HD21	10	0.5
(1,1542)	1:A:99:LEU:HA	1:A:99:LEU:HD22	10	0.5
(1,1542)	1:A:99:LEU:HA	1:A:99:LEU:HD23	10	0.5
(1,1531)	1:A:79:LEU:HA	1:A:79:LEU:HD11	10	0.5
(1,1531)	1:A:79:LEU:HA	1:A:79:LEU:HD12	10	0.5
(1,1531)	1:A:79:LEU:HA	1:A:79:LEU:HD13	10	0.5
(1,1453)	1:A:100:ASP:HA	1:A:103:LYS:HG3	7	0.5
(1,1450)	1:A:82:ILE:H	1:A:111:SER:HB3	15	0.5
(1,1218)	1:A:84:SER:HB3	1:A:95:ILE:HG13	15	0.5
(1,1209)	1:A:5:LYS:HD3	1:A:6:THR:H	13	0.5
(1,1154)	1:A:130:TRP:HB3	1:A:131:ALA:H	4	0.5
(1,1002)	1:A:40:GLU:HA	1:A:40:GLU:HG3	9	0.5
(1,930)	1:A:25:ASN:HD22	1:A:28:ILE:HB	3	0.49
(1,870)	1:A:147:ASP:H	1:A:147:ASP:HB3	11	0.49
(1,847)	1:A:69:LEU:HB3	1:A:72:ILE:HB	2	0.49
(1,807)	1:A:148:LYS:HE3	1:A:149:TRP:HD1	17	0.49
(1,797)	1:A:11:TYR:HB3	1:A:36:VAL:HB	15	0.49
(1,797)	1:A:11:TYR:HB3	1:A:36:VAL:HB	17	0.49
(1,758)	1:A:141:ARG:H	1:A:141:ARG:HD3	9	0.49
(1,674)	1:A:149:TRP:HB3	1:A:150:SER:H	20	0.49
(1,668)	1:A:101:GLN:HA	1:A:101:GLN:HE22	3	0.49
(1,668)	1:A:101:GLN:HA	1:A:101:GLN:HE22	14	0.49
(1,643)	1:A:59:GLN:HA	1:A:59:GLN:HE22	11	0.49
(1,643)	1:A:59:GLN:HA	1:A:59:GLN:HE22	17	0.49
(1,509)	1:A:142:ASP:HB3	1:A:144:SER:H	16	0.49
(1,48)	1:A:151:LYS:H	1:A:151:LYS:HD3	9	0.49
(1,368)	1:A:19:LYS:HB3	1:A:20:MET:H	1	0.49
(1,353)	1:A:148:LYS:H	1:A:149:TRP:HB3	17	0.49
(1,259)	1:A:10:TYR:HB3	1:A:83:GLY:H	12	0.49
(1,2290)	1:A:74:TYR:HE1	1:A:98:LEU:HD21	5	0.49
(1,2290)	1:A:74:TYR:HE1	1:A:98:LEU:HD22	5	0.49
(1,2290)	1:A:74:TYR:HE1	1:A:98:LEU:HD23	5	0.49
(1,2290)	1:A:74:TYR:HE2	1:A:98:LEU:HD21	5	0.49
(1,2290)	1:A:74:TYR:HE2	1:A:98:LEU:HD22	5	0.49
(1,2290)	1:A:74:TYR:HE2	1:A:98:LEU:HD23	5	0.49

*Continued on next page...*

*Continued from previous page...*

Key	Atom-1	Atom-2	Model ID	Violation (Å)
(1,2142)	1:A:83:GLY:HA3	1:A:113:PHE:HA	19	0.49
(1,2072)	1:A:37:LYS:HA	1:A:37:LYS:HG3	13	0.49
(1,203)	1:A:4:LYS:H	1:A:4:LYS:HB3	14	0.49
(1,2002)	1:A:28:ILE:HD11	1:A:150:SER:HB3	8	0.49
(1,2002)	1:A:28:ILE:HD12	1:A:150:SER:HB3	8	0.49
(1,2002)	1:A:28:ILE:HD13	1:A:150:SER:HB3	8	0.49
(1,2002)	1:A:28:ILE:HD11	1:A:150:SER:HB3	12	0.49
(1,2002)	1:A:28:ILE:HD12	1:A:150:SER:HB3	12	0.49
(1,2002)	1:A:28:ILE:HD13	1:A:150:SER:HB3	12	0.49
(1,2002)	1:A:28:ILE:HD11	1:A:150:SER:HB3	17	0.49
(1,2002)	1:A:28:ILE:HD12	1:A:150:SER:HB3	17	0.49
(1,2002)	1:A:28:ILE:HD13	1:A:150:SER:HB3	17	0.49
(1,1972)	1:A:147:ASP:HA	1:A:151:LYS:HG3	15	0.49
(1,1875)	1:A:137:ILE:HG21	1:A:137:ILE:HG13	6	0.49
(1,1875)	1:A:137:ILE:HG22	1:A:137:ILE:HG13	6	0.49
(1,1875)	1:A:137:ILE:HG23	1:A:137:ILE:HG13	6	0.49
(1,1841)	1:A:22:GLU:HA	1:A:22:GLU:HG3	1	0.49
(1,1665)	1:A:17:THR:HG21	1:A:83:GLY:HA2	10	0.49
(1,1665)	1:A:17:THR:HG22	1:A:83:GLY:HA2	10	0.49
(1,1665)	1:A:17:THR:HG23	1:A:83:GLY:HA2	10	0.49
(1,1665)	1:A:17:THR:HG21	1:A:83:GLY:HA2	20	0.49
(1,1665)	1:A:17:THR:HG22	1:A:83:GLY:HA2	20	0.49
(1,1665)	1:A:17:THR:HG23	1:A:83:GLY:HA2	20	0.49
(1,1624)	1:A:120:HIS:HB3	1:A:124:VAL:HG21	8	0.49
(1,1624)	1:A:120:HIS:HB3	1:A:124:VAL:HG22	8	0.49
(1,1624)	1:A:120:HIS:HB3	1:A:124:VAL:HG23	8	0.49
(1,1624)	1:A:120:HIS:HB3	1:A:124:VAL:HG21	18	0.49
(1,1624)	1:A:120:HIS:HB3	1:A:124:VAL:HG22	18	0.49
(1,1624)	1:A:120:HIS:HB3	1:A:124:VAL:HG23	18	0.49
(1,1522)	1:A:79:LEU:HD11	1:A:108:GLU:H	7	0.49
(1,1522)	1:A:79:LEU:HD12	1:A:108:GLU:H	7	0.49
(1,1522)	1:A:79:LEU:HD13	1:A:108:GLU:H	7	0.49
(1,1474)	1:A:123:TYR:HD1	1:A:139:VAL:HG11	5	0.49
(1,1474)	1:A:123:TYR:HD1	1:A:139:VAL:HG12	5	0.49
(1,1474)	1:A:123:TYR:HD1	1:A:139:VAL:HG13	5	0.49
(1,1474)	1:A:123:TYR:HD2	1:A:139:VAL:HG11	5	0.49
(1,1474)	1:A:123:TYR:HD2	1:A:139:VAL:HG12	5	0.49
(1,1474)	1:A:123:TYR:HD2	1:A:139:VAL:HG13	5	0.49
(1,1474)	1:A:123:TYR:HE1	1:A:139:VAL:HG11	5	0.49
(1,1474)	1:A:123:TYR:HE1	1:A:139:VAL:HG12	5	0.49
(1,1474)	1:A:123:TYR:HE1	1:A:139:VAL:HG13	5	0.49
(1,1474)	1:A:123:TYR:HE2	1:A:139:VAL:HG11	5	0.49

*Continued on next page...*

*Continued from previous page...*

Key	Atom-1	Atom-2	Model ID	Violation (Å)
(1,1474)	1:A:123:TYR:HE2	1:A:139:VAL:HG12	5	0.49
(1,1474)	1:A:123:TYR:HE2	1:A:139:VAL:HG13	5	0.49
(1,1453)	1:A:100:ASP:HA	1:A:103:LYS:HG3	1	0.49
(1,1342)	1:A:137:ILE:HG13	1:A:149:TRP:HE1	20	0.49
(1,1332)	1:A:69:LEU:HD11	1:A:101:GLN:HE21	17	0.49
(1,1332)	1:A:69:LEU:HD12	1:A:101:GLN:HE21	17	0.49
(1,1332)	1:A:69:LEU:HD13	1:A:101:GLN:HE21	17	0.49
(1,1332)	1:A:69:LEU:HD21	1:A:101:GLN:HE21	17	0.49
(1,1332)	1:A:69:LEU:HD22	1:A:101:GLN:HE21	17	0.49
(1,1332)	1:A:69:LEU:HD23	1:A:101:GLN:HE21	17	0.49
(1,1196)	1:A:37:LYS:HA	1:A:37:LYS:HD3	17	0.49
(1,1154)	1:A:130:TRP:HB3	1:A:131:ALA:H	1	0.49
(1,1101)	1:A:86:VAL:HB	1:A:115:SER:HB3	3	0.49
(1,958)	1:A:108:GLU:HG3	1:A:137:ILE:HG13	1	0.48
(1,847)	1:A:69:LEU:HB3	1:A:72:ILE:HB	11	0.48
(1,797)	1:A:11:TYR:HB3	1:A:36:VAL:HB	8	0.48
(1,75)	1:A:35:GLU:HB3	1:A:36:VAL:H	11	0.48
(1,681)	1:A:74:TYR:HB3	1:A:75:ASN:H	6	0.48
(1,681)	1:A:74:TYR:HB3	1:A:75:ASN:H	8	0.48
(1,674)	1:A:149:TRP:HB3	1:A:150:SER:H	5	0.48
(1,583)	1:A:103:LYS:HG3	1:A:104:ASN:HD22	10	0.48
(1,2290)	1:A:74:TYR:HE1	1:A:98:LEU:HD21	4	0.48
(1,2290)	1:A:74:TYR:HE1	1:A:98:LEU:HD22	4	0.48
(1,2290)	1:A:74:TYR:HE1	1:A:98:LEU:HD23	4	0.48
(1,2290)	1:A:74:TYR:HE2	1:A:98:LEU:HD21	4	0.48
(1,2290)	1:A:74:TYR:HE2	1:A:98:LEU:HD22	4	0.48
(1,2290)	1:A:74:TYR:HE2	1:A:98:LEU:HD23	4	0.48
(1,2185)	1:A:64:PHE:HB3	1:A:65:PRO:HD3	6	0.48
(1,2064)	1:A:19:LYS:HD3	1:A:20:MET:HE1	7	0.48
(1,2064)	1:A:19:LYS:HD3	1:A:20:MET:HE2	7	0.48
(1,2064)	1:A:19:LYS:HD3	1:A:20:MET:HE3	7	0.48
(1,203)	1:A:4:LYS:H	1:A:4:LYS:HB3	13	0.48
(1,2002)	1:A:28:ILE:HD11	1:A:150:SER:HB3	1	0.48
(1,2002)	1:A:28:ILE:HD12	1:A:150:SER:HB3	1	0.48
(1,2002)	1:A:28:ILE:HD13	1:A:150:SER:HB3	1	0.48
(1,2002)	1:A:28:ILE:HD11	1:A:150:SER:HB3	2	0.48
(1,2002)	1:A:28:ILE:HD12	1:A:150:SER:HB3	2	0.48
(1,2002)	1:A:28:ILE:HD13	1:A:150:SER:HB3	2	0.48
(1,1869)	1:A:28:ILE:HG21	1:A:28:ILE:HG13	1	0.48
(1,1869)	1:A:28:ILE:HG22	1:A:28:ILE:HG13	1	0.48
(1,1869)	1:A:28:ILE:HG23	1:A:28:ILE:HG13	1	0.48
(1,1869)	1:A:28:ILE:HG21	1:A:28:ILE:HG13	2	0.48

*Continued on next page...*

*Continued from previous page...*

Key	Atom-1	Atom-2	Model ID	Violation (Å)
(1,1869)	1:A:28:ILE:HG22	1:A:28:ILE:HG13	2	0.48
(1,1869)	1:A:28:ILE:HG23	1:A:28:ILE:HG13	2	0.48
(1,1869)	1:A:28:ILE:HG21	1:A:28:ILE:HG13	3	0.48
(1,1869)	1:A:28:ILE:HG22	1:A:28:ILE:HG13	3	0.48
(1,1869)	1:A:28:ILE:HG23	1:A:28:ILE:HG13	3	0.48
(1,1869)	1:A:28:ILE:HG21	1:A:28:ILE:HG13	5	0.48
(1,1869)	1:A:28:ILE:HG22	1:A:28:ILE:HG13	5	0.48
(1,1869)	1:A:28:ILE:HG23	1:A:28:ILE:HG13	5	0.48
(1,1869)	1:A:28:ILE:HG21	1:A:28:ILE:HG13	7	0.48
(1,1869)	1:A:28:ILE:HG22	1:A:28:ILE:HG13	7	0.48
(1,1869)	1:A:28:ILE:HG23	1:A:28:ILE:HG13	7	0.48
(1,1869)	1:A:28:ILE:HG21	1:A:28:ILE:HG13	14	0.48
(1,1869)	1:A:28:ILE:HG22	1:A:28:ILE:HG13	14	0.48
(1,1869)	1:A:28:ILE:HG23	1:A:28:ILE:HG13	14	0.48
(1,1869)	1:A:28:ILE:HG21	1:A:28:ILE:HG13	16	0.48
(1,1869)	1:A:28:ILE:HG22	1:A:28:ILE:HG13	16	0.48
(1,1869)	1:A:28:ILE:HG23	1:A:28:ILE:HG13	16	0.48
(1,1869)	1:A:28:ILE:HG21	1:A:28:ILE:HG13	20	0.48
(1,1869)	1:A:28:ILE:HG22	1:A:28:ILE:HG13	20	0.48
(1,1869)	1:A:28:ILE:HG23	1:A:28:ILE:HG13	20	0.48
(1,1841)	1:A:22:GLU:HA	1:A:22:GLU:HG3	2	0.48
(1,1624)	1:A:120:HIS:HB3	1:A:124:VAL:HG21	10	0.48
(1,1624)	1:A:120:HIS:HB3	1:A:124:VAL:HG22	10	0.48
(1,1624)	1:A:120:HIS:HB3	1:A:124:VAL:HG23	10	0.48
(1,1624)	1:A:120:HIS:HB3	1:A:124:VAL:HG21	20	0.48
(1,1624)	1:A:120:HIS:HB3	1:A:124:VAL:HG22	20	0.48
(1,1624)	1:A:120:HIS:HB3	1:A:124:VAL:HG23	20	0.48
(1,1192)	1:A:91:PRO:HB3	1:A:92:ALA:H	18	0.48
(1,958)	1:A:108:GLU:HG3	1:A:137:ILE:HG13	18	0.47
(1,871)	1:A:147:ASP:HB3	1:A:149:TRP:H	9	0.47
(1,808)	1:A:121:LYS:HG3	1:A:121:LYS:HE3	18	0.47
(1,807)	1:A:148:LYS:HE3	1:A:149:TRP:HD1	8	0.47
(1,796)	1:A:11:TYR:HB3	1:A:94:PRO:HB3	17	0.47
(1,792)	1:A:106:ARG:H	1:A:106:ARG:HD3	16	0.47
(1,659)	1:A:135:ASN:HD22	1:A:137:ILE:HG13	6	0.47
(1,643)	1:A:59:GLN:HA	1:A:59:GLN:HE22	20	0.47
(1,586)	1:A:103:LYS:HG3	1:A:104:ASN:HD21	7	0.47
(1,580)	1:A:104:ASN:HA	1:A:104:ASN:HD22	15	0.47
(1,519)	1:A:86:VAL:HG21	1:A:115:SER:H	20	0.47
(1,519)	1:A:86:VAL:HG22	1:A:115:SER:H	20	0.47
(1,519)	1:A:86:VAL:HG23	1:A:115:SER:H	20	0.47
(1,50)	1:A:79:LEU:HD21	1:A:151:LYS:H	9	0.47

*Continued on next page...*

*Continued from previous page...*

Key	Atom-1	Atom-2	Model ID	Violation (Å)
(1,50)	1:A:79:LEU:HD22	1:A:151:LYS:H	9	0.47
(1,50)	1:A:79:LEU:HD23	1:A:151:LYS:H	9	0.47
(1,424)	1:A:148:LYS:HB3	1:A:149:TRP:H	16	0.47
(1,353)	1:A:148:LYS:H	1:A:149:TRP:HB3	10	0.47
(1,2282)	1:A:120:HIS:HB3	1:A:120:HIS:HD2	19	0.47
(1,2131)	1:A:58:ILE:HD11	1:A:90:TYR:HB3	2	0.47
(1,2131)	1:A:58:ILE:HD12	1:A:90:TYR:HB3	2	0.47
(1,2131)	1:A:58:ILE:HD13	1:A:90:TYR:HB3	2	0.47
(1,1984)	1:A:27:GLU:HA	1:A:27:GLU:HG3	12	0.47
(1,1869)	1:A:28:ILE:HG21	1:A:28:ILE:HG13	4	0.47
(1,1869)	1:A:28:ILE:HG22	1:A:28:ILE:HG13	4	0.47
(1,1869)	1:A:28:ILE:HG23	1:A:28:ILE:HG13	4	0.47
(1,1869)	1:A:28:ILE:HG21	1:A:28:ILE:HG13	8	0.47
(1,1869)	1:A:28:ILE:HG22	1:A:28:ILE:HG13	8	0.47
(1,1869)	1:A:28:ILE:HG23	1:A:28:ILE:HG13	8	0.47
(1,1869)	1:A:28:ILE:HG21	1:A:28:ILE:HG13	9	0.47
(1,1869)	1:A:28:ILE:HG22	1:A:28:ILE:HG13	9	0.47
(1,1869)	1:A:28:ILE:HG23	1:A:28:ILE:HG13	9	0.47
(1,1869)	1:A:28:ILE:HG21	1:A:28:ILE:HG13	17	0.47
(1,1869)	1:A:28:ILE:HG22	1:A:28:ILE:HG13	17	0.47
(1,1869)	1:A:28:ILE:HG23	1:A:28:ILE:HG13	17	0.47
(1,1869)	1:A:28:ILE:HG21	1:A:28:ILE:HG13	18	0.47
(1,1869)	1:A:28:ILE:HG22	1:A:28:ILE:HG13	18	0.47
(1,1869)	1:A:28:ILE:HG23	1:A:28:ILE:HG13	18	0.47
(1,1841)	1:A:22:GLU:HA	1:A:22:GLU:HG3	13	0.47
(1,1841)	1:A:22:GLU:HA	1:A:22:GLU:HG3	17	0.47
(1,1565)	1:A:36:VAL:H	1:A:36:VAL:HG21	11	0.47
(1,1565)	1:A:36:VAL:H	1:A:36:VAL:HG22	11	0.47
(1,1565)	1:A:36:VAL:H	1:A:36:VAL:HG23	11	0.47
(1,1204)	1:A:37:LYS:H	1:A:37:LYS:HD3	9	0.47
(1,1196)	1:A:37:LYS:HA	1:A:37:LYS:HD3	10	0.47
(1,1192)	1:A:91:PRO:HB3	1:A:92:ALA:H	12	0.47
(1,1154)	1:A:130:TRP:HB3	1:A:131:ALA:H	9	0.47
(1,1075)	1:A:68:GLN:HG3	1:A:69:LEU:H	19	0.47
(1,1012)	1:A:40:GLU:HG3	1:A:41:GLY:H	19	0.47
(1,1011)	1:A:40:GLU:H	1:A:40:GLU:HG3	13	0.47
(1,961)	1:A:108:GLU:HG3	1:A:137:ILE:HG21	12	0.46
(1,961)	1:A:108:GLU:HG3	1:A:137:ILE:HG22	12	0.46
(1,961)	1:A:108:GLU:HG3	1:A:137:ILE:HG23	12	0.46
(1,961)	1:A:108:GLU:HG3	1:A:137:ILE:HG21	18	0.46
(1,961)	1:A:108:GLU:HG3	1:A:137:ILE:HG22	18	0.46
(1,961)	1:A:108:GLU:HG3	1:A:137:ILE:HG23	18	0.46

*Continued on next page...*

*Continued from previous page...*

Key	Atom-1	Atom-2	Model ID	Violation (Å)
(1,958)	1:A:108:GLU:HG3	1:A:137:ILE:HG13	20	0.46
(1,908)	1:A:24:ILE:HA	1:A:143:ASP:HB3	9	0.46
(1,871)	1:A:147:ASP:HB3	1:A:149:TRP:H	1	0.46
(1,821)	1:A:23:LYS:HB3	1:A:23:LYS:HE3	20	0.46
(1,813)	1:A:4:LYS:H	1:A:5:LYS:HE3	19	0.46
(1,808)	1:A:121:LYS:HG3	1:A:121:LYS:HE3	8	0.46
(1,792)	1:A:106:ARG:H	1:A:106:ARG:HD3	2	0.46
(1,675)	1:A:148:LYS:HB3	1:A:150:SER:H	20	0.46
(1,674)	1:A:149:TRP:HB3	1:A:150:SER:H	2	0.46
(1,674)	1:A:149:TRP:HB3	1:A:150:SER:H	10	0.46
(1,643)	1:A:59:GLN:HA	1:A:59:GLN:HE22	4	0.46
(1,50)	1:A:79:LEU:HD21	1:A:151:LYS:H	11	0.46
(1,50)	1:A:79:LEU:HD22	1:A:151:LYS:H	11	0.46
(1,50)	1:A:79:LEU:HD23	1:A:151:LYS:H	11	0.46
(1,424)	1:A:148:LYS:HB3	1:A:149:TRP:H	19	0.46
(1,2282)	1:A:120:HIS:HB3	1:A:120:HIS:HD2	7	0.46
(1,203)	1:A:4:LYS:H	1:A:4:LYS:HB3	6	0.46
(1,1998)	1:A:66:GLU:HA	1:A:67:ILE:HG13	14	0.46
(1,1986)	1:A:132:ASP:HA	1:A:133:GLY:HA3	12	0.46
(1,1933)	1:A:151:LYS:HA	1:A:151:LYS:HD3	16	0.46
(1,1869)	1:A:28:ILE:HG21	1:A:28:ILE:HG13	6	0.46
(1,1869)	1:A:28:ILE:HG22	1:A:28:ILE:HG13	6	0.46
(1,1869)	1:A:28:ILE:HG23	1:A:28:ILE:HG13	6	0.46
(1,1869)	1:A:28:ILE:HG21	1:A:28:ILE:HG13	11	0.46
(1,1869)	1:A:28:ILE:HG22	1:A:28:ILE:HG13	11	0.46
(1,1869)	1:A:28:ILE:HG23	1:A:28:ILE:HG13	11	0.46
(1,1869)	1:A:28:ILE:HG21	1:A:28:ILE:HG13	12	0.46
(1,1869)	1:A:28:ILE:HG22	1:A:28:ILE:HG13	12	0.46
(1,1869)	1:A:28:ILE:HG23	1:A:28:ILE:HG13	12	0.46
(1,1869)	1:A:28:ILE:HG21	1:A:28:ILE:HG13	19	0.46
(1,1869)	1:A:28:ILE:HG22	1:A:28:ILE:HG13	19	0.46
(1,1869)	1:A:28:ILE:HG23	1:A:28:ILE:HG13	19	0.46
(1,1841)	1:A:22:GLU:HA	1:A:22:GLU:HG3	14	0.46
(1,1841)	1:A:22:GLU:HA	1:A:22:GLU:HG3	16	0.46
(1,1590)	1:A:7:LEU:HD11	1:A:33:LEU:HA	13	0.46
(1,1590)	1:A:7:LEU:HD12	1:A:33:LEU:HA	13	0.46
(1,1590)	1:A:7:LEU:HD13	1:A:33:LEU:HA	13	0.46
(1,1463)	1:A:140:ALA:HB1	1:A:145:GLU:HB3	2	0.46
(1,1463)	1:A:140:ALA:HB2	1:A:145:GLU:HB3	2	0.46
(1,1463)	1:A:140:ALA:HB3	1:A:145:GLU:HB3	2	0.46
(1,1463)	1:A:140:ALA:HB1	1:A:145:GLU:HB3	18	0.46
(1,1463)	1:A:140:ALA:HB2	1:A:145:GLU:HB3	18	0.46

*Continued on next page...*

*Continued from previous page...*

Key	Atom-1	Atom-2	Model ID	Violation (Å)
(1,1463)	1:A:140:ALA:HB3	1:A:145:GLU:HB3	18	0.46
(1,1463)	1:A:140:ALA:HB1	1:A:145:GLU:HB3	19	0.46
(1,1463)	1:A:140:ALA:HB2	1:A:145:GLU:HB3	19	0.46
(1,1463)	1:A:140:ALA:HB3	1:A:145:GLU:HB3	19	0.46
(1,1442)	1:A:103:LYS:H	1:A:103:LYS:HG3	17	0.46
(1,1414)	1:A:151:LYS:HG3	1:A:151:LYS:HD3	6	0.46
(1,1334)	1:A:109:VAL:H	1:A:137:ILE:HG13	17	0.46
(1,1250)	1:A:65:PRO:HG3	1:A:66:GLU:H	14	0.46
(1,1193)	1:A:34:LYS:HA	1:A:34:LYS:HD3	6	0.46
(1,1158)	1:A:40:GLU:H	1:A:40:GLU:HB3	6	0.46
(1,1075)	1:A:68:GLN:HG3	1:A:69:LEU:H	12	0.46
(1,1073)	1:A:39:SER:HB3	1:A:68:GLN:HG3	3	0.46
(1,1002)	1:A:40:GLU:HA	1:A:40:GLU:HG3	7	0.46
(1,961)	1:A:108:GLU:HG3	1:A:137:ILE:HG21	1	0.45
(1,961)	1:A:108:GLU:HG3	1:A:137:ILE:HG22	1	0.45
(1,961)	1:A:108:GLU:HG3	1:A:137:ILE:HG23	1	0.45
(1,961)	1:A:108:GLU:HG3	1:A:137:ILE:HG21	20	0.45
(1,961)	1:A:108:GLU:HG3	1:A:137:ILE:HG22	20	0.45
(1,961)	1:A:108:GLU:HG3	1:A:137:ILE:HG23	20	0.45
(1,930)	1:A:25:ASN:HD22	1:A:28:ILE:HB	5	0.45
(1,930)	1:A:25:ASN:HD22	1:A:28:ILE:HB	13	0.45
(1,870)	1:A:147:ASP:H	1:A:147:ASP:HB3	18	0.45
(1,755)	1:A:141:ARG:HD3	1:A:142:ASP:H	19	0.45
(1,75)	1:A:35:GLU:HB3	1:A:36:VAL:H	10	0.45
(1,674)	1:A:149:TRP:HB3	1:A:150:SER:H	15	0.45
(1,668)	1:A:101:GLN:HA	1:A:101:GLN:HE22	5	0.45
(1,668)	1:A:101:GLN:HA	1:A:101:GLN:HE22	13	0.45
(1,580)	1:A:104:ASN:HA	1:A:104:ASN:HD22	4	0.45
(1,28)	1:A:148:LYS:HB3	1:A:149:TRP:HE1	7	0.45
(1,2282)	1:A:120:HIS:HB3	1:A:120:HIS:HD2	10	0.45
(1,2282)	1:A:120:HIS:HB3	1:A:120:HIS:HD2	12	0.45
(1,2282)	1:A:120:HIS:HB3	1:A:120:HIS:HD2	14	0.45
(1,2078)	1:A:145:GLU:HA	1:A:148:LYS:HE3	5	0.45
(1,203)	1:A:4:LYS:H	1:A:4:LYS:HB3	17	0.45
(1,1984)	1:A:27:GLU:HA	1:A:27:GLU:HG3	8	0.45
(1,1984)	1:A:27:GLU:HA	1:A:27:GLU:HG3	10	0.45
(1,1937)	1:A:80:ILE:HG21	1:A:80:ILE:HG13	5	0.45
(1,1937)	1:A:80:ILE:HG22	1:A:80:ILE:HG13	5	0.45
(1,1937)	1:A:80:ILE:HG23	1:A:80:ILE:HG13	5	0.45
(1,1937)	1:A:80:ILE:HG21	1:A:80:ILE:HG13	9	0.45
(1,1937)	1:A:80:ILE:HG22	1:A:80:ILE:HG13	9	0.45
(1,1937)	1:A:80:ILE:HG23	1:A:80:ILE:HG13	9	0.45

*Continued on next page...*



*Continued from previous page...*

Key	Atom-1	Atom-2	Model ID	Violation (Å)
(1,1869)	1:A:28:ILE:HG21	1:A:28:ILE:HG13	10	0.45
(1,1869)	1:A:28:ILE:HG22	1:A:28:ILE:HG13	10	0.45
(1,1869)	1:A:28:ILE:HG23	1:A:28:ILE:HG13	10	0.45
(1,1869)	1:A:28:ILE:HG21	1:A:28:ILE:HG13	13	0.45
(1,1869)	1:A:28:ILE:HG22	1:A:28:ILE:HG13	13	0.45
(1,1869)	1:A:28:ILE:HG23	1:A:28:ILE:HG13	13	0.45
(1,1841)	1:A:22:GLU:HA	1:A:22:GLU:HG3	11	0.45
(1,1841)	1:A:22:GLU:HA	1:A:22:GLU:HG3	20	0.45
(1,1624)	1:A:120:HIS:HB3	1:A:124:VAL:HG21	5	0.45
(1,1624)	1:A:120:HIS:HB3	1:A:124:VAL:HG22	5	0.45
(1,1624)	1:A:120:HIS:HB3	1:A:124:VAL:HG23	5	0.45
(1,1592)	1:A:51:SER:H	1:A:51:SER:HB3	9	0.45
(1,1531)	1:A:79:LEU:HA	1:A:79:LEU:HD11	20	0.45
(1,1531)	1:A:79:LEU:HA	1:A:79:LEU:HD12	20	0.45
(1,1531)	1:A:79:LEU:HA	1:A:79:LEU:HD13	20	0.45
(1,1450)	1:A:82:ILE:H	1:A:111:SER:HB3	11	0.45
(1,1337)	1:A:110:ALA:HB1	1:A:137:ILE:HG13	9	0.45
(1,1337)	1:A:110:ALA:HB2	1:A:137:ILE:HG13	9	0.45
(1,1337)	1:A:110:ALA:HB3	1:A:137:ILE:HG13	9	0.45
(1,1192)	1:A:91:PRO:HB3	1:A:92:ALA:H	15	0.45
(1,1017)	1:A:36:VAL:HA	1:A:37:LYS:HB3	20	0.45
(1,958)	1:A:108:GLU:HG3	1:A:137:ILE:HG13	12	0.44
(1,871)	1:A:147:ASP:HB3	1:A:149:TRP:H	10	0.44
(1,675)	1:A:148:LYS:HB3	1:A:150:SER:H	3	0.44
(1,654)	1:A:108:GLU:HA	1:A:135:ASN:HD22	20	0.44
(1,643)	1:A:59:GLN:HA	1:A:59:GLN:HE22	7	0.44
(1,627)	1:A:72:ILE:HA	1:A:76:ASN:HD22	9	0.44
(1,583)	1:A:103:LYS:HG3	1:A:104:ASN:HD22	17	0.44
(1,424)	1:A:148:LYS:HB3	1:A:149:TRP:H	5	0.44
(1,372)	1:A:39:SER:H	1:A:68:GLN:HG3	20	0.44
(1,368)	1:A:19:LYS:HB3	1:A:20:MET:H	14	0.44
(1,2307)	1:A:90:TYR:HB3	1:A:130:TRP:HZ2	18	0.44
(1,2282)	1:A:120:HIS:HB3	1:A:120:HIS:HD2	6	0.44
(1,2131)	1:A:58:ILE:HD11	1:A:90:TYR:HB3	19	0.44
(1,2131)	1:A:58:ILE:HD12	1:A:90:TYR:HB3	19	0.44
(1,2131)	1:A:58:ILE:HD13	1:A:90:TYR:HB3	19	0.44
(1,2069)	1:A:20:MET:HB3	1:A:20:MET:HE1	10	0.44
(1,2069)	1:A:20:MET:HB3	1:A:20:MET:HE2	10	0.44
(1,2069)	1:A:20:MET:HB3	1:A:20:MET:HE3	10	0.44
(1,1984)	1:A:27:GLU:HA	1:A:27:GLU:HG3	6	0.44
(1,1972)	1:A:147:ASP:HA	1:A:151:LYS:HG3	3	0.44
(1,1937)	1:A:80:ILE:HG21	1:A:80:ILE:HG13	2	0.44

*Continued on next page...*

*Continued from previous page...*

Key	Atom-1	Atom-2	Model ID	Violation (Å)
(1,1937)	1:A:80:ILE:HG22	1:A:80:ILE:HG13	2	0.44
(1,1937)	1:A:80:ILE:HG23	1:A:80:ILE:HG13	2	0.44
(1,1937)	1:A:80:ILE:HG21	1:A:80:ILE:HG13	3	0.44
(1,1937)	1:A:80:ILE:HG22	1:A:80:ILE:HG13	3	0.44
(1,1937)	1:A:80:ILE:HG23	1:A:80:ILE:HG13	3	0.44
(1,1937)	1:A:80:ILE:HG21	1:A:80:ILE:HG13	10	0.44
(1,1937)	1:A:80:ILE:HG22	1:A:80:ILE:HG13	10	0.44
(1,1937)	1:A:80:ILE:HG23	1:A:80:ILE:HG13	10	0.44
(1,1937)	1:A:80:ILE:HG21	1:A:80:ILE:HG13	12	0.44
(1,1937)	1:A:80:ILE:HG22	1:A:80:ILE:HG13	12	0.44
(1,1937)	1:A:80:ILE:HG23	1:A:80:ILE:HG13	12	0.44
(1,1937)	1:A:80:ILE:HG21	1:A:80:ILE:HG13	14	0.44
(1,1937)	1:A:80:ILE:HG22	1:A:80:ILE:HG13	14	0.44
(1,1937)	1:A:80:ILE:HG23	1:A:80:ILE:HG13	14	0.44
(1,1937)	1:A:80:ILE:HG21	1:A:80:ILE:HG13	18	0.44
(1,1937)	1:A:80:ILE:HG22	1:A:80:ILE:HG13	18	0.44
(1,1937)	1:A:80:ILE:HG23	1:A:80:ILE:HG13	18	0.44
(1,1937)	1:A:80:ILE:HG21	1:A:80:ILE:HG13	20	0.44
(1,1937)	1:A:80:ILE:HG22	1:A:80:ILE:HG13	20	0.44
(1,1937)	1:A:80:ILE:HG23	1:A:80:ILE:HG13	20	0.44
(1,1869)	1:A:28:ILE:HG21	1:A:28:ILE:HG13	15	0.44
(1,1869)	1:A:28:ILE:HG22	1:A:28:ILE:HG13	15	0.44
(1,1869)	1:A:28:ILE:HG23	1:A:28:ILE:HG13	15	0.44
(1,1714)	1:A:86:VAL:HG21	1:A:115:SER:HB3	3	0.44
(1,1714)	1:A:86:VAL:HG22	1:A:115:SER:HB3	3	0.44
(1,1714)	1:A:86:VAL:HG23	1:A:115:SER:HB3	3	0.44
(1,1630)	1:A:86:VAL:HG11	1:A:87:TRP:H	6	0.44
(1,1630)	1:A:86:VAL:HG12	1:A:87:TRP:H	6	0.44
(1,1630)	1:A:86:VAL:HG13	1:A:87:TRP:H	6	0.44
(1,1630)	1:A:86:VAL:HG11	1:A:87:TRP:H	13	0.44
(1,1630)	1:A:86:VAL:HG12	1:A:87:TRP:H	13	0.44
(1,1630)	1:A:86:VAL:HG13	1:A:87:TRP:H	13	0.44
(1,1592)	1:A:51:SER:H	1:A:51:SER:HB3	18	0.44
(1,1492)	1:A:134:LEU:HD21	1:A:135:ASN:H	1	0.44
(1,1492)	1:A:134:LEU:HD22	1:A:135:ASN:H	1	0.44
(1,1492)	1:A:134:LEU:HD23	1:A:135:ASN:H	1	0.44
(1,1475)	1:A:124:VAL:HA	1:A:139:VAL:HG11	3	0.44
(1,1475)	1:A:124:VAL:HA	1:A:139:VAL:HG12	3	0.44
(1,1475)	1:A:124:VAL:HA	1:A:139:VAL:HG13	3	0.44
(1,1376)	1:A:37:LYS:H	1:A:37:LYS:HG3	13	0.44
(1,1341)	1:A:137:ILE:HG13	1:A:149:TRP:HD1	2	0.44
(1,1334)	1:A:109:VAL:H	1:A:137:ILE:HG13	9	0.44

*Continued on next page...*

*Continued from previous page...*

Key	Atom-1	Atom-2	Model ID	Violation (Å)
(1,1204)	1:A:37:LYS:H	1:A:37:LYS:HD3	10	0.44
(1,116)	1:A:69:LEU:H	1:A:69:LEU:HD21	18	0.44
(1,116)	1:A:69:LEU:H	1:A:69:LEU:HD22	18	0.44
(1,116)	1:A:69:LEU:H	1:A:69:LEU:HD23	18	0.44
(1,1126)	1:A:4:LYS:HA	1:A:4:LYS:HD3	8	0.44
(1,958)	1:A:108:GLU:HG3	1:A:137:ILE:HG13	17	0.43
(1,875)	1:A:147:ASP:HB3	1:A:148:LYS:HB3	13	0.43
(1,815)	1:A:148:LYS:H	1:A:148:LYS:HE3	17	0.43
(1,792)	1:A:106:ARG:H	1:A:106:ARG:HD3	1	0.43
(1,792)	1:A:106:ARG:H	1:A:106:ARG:HD3	19	0.43
(1,787)	1:A:10:TYR:HA	1:A:83:GLY:HA2	18	0.43
(1,674)	1:A:149:TRP:HB3	1:A:150:SER:H	17	0.43
(1,674)	1:A:149:TRP:HB3	1:A:150:SER:H	18	0.43
(1,668)	1:A:101:GLN:HA	1:A:101:GLN:HE22	4	0.43
(1,643)	1:A:59:GLN:HA	1:A:59:GLN:HE22	10	0.43
(1,639)	1:A:39:SER:HB3	1:A:68:GLN:HE22	14	0.43
(1,586)	1:A:103:LYS:HG3	1:A:104:ASN:HD21	17	0.43
(1,586)	1:A:103:LYS:HG3	1:A:104:ASN:HD21	19	0.43
(1,580)	1:A:104:ASN:HA	1:A:104:ASN:HD22	13	0.43
(1,526)	1:A:104:ASN:H	1:A:104:ASN:HB3	18	0.43
(1,424)	1:A:148:LYS:HB3	1:A:149:TRP:H	1	0.43
(1,424)	1:A:148:LYS:HB3	1:A:149:TRP:H	10	0.43
(1,2282)	1:A:120:HIS:HB3	1:A:120:HIS:HD2	20	0.43
(1,2257)	1:A:86:VAL:HG21	1:A:113:PHE:HE1	13	0.43
(1,2257)	1:A:86:VAL:HG21	1:A:113:PHE:HE2	13	0.43
(1,2257)	1:A:86:VAL:HG22	1:A:113:PHE:HE1	13	0.43
(1,2257)	1:A:86:VAL:HG22	1:A:113:PHE:HE2	13	0.43
(1,2257)	1:A:86:VAL:HG23	1:A:113:PHE:HE1	13	0.43
(1,2257)	1:A:86:VAL:HG23	1:A:113:PHE:HE2	13	0.43
(1,2228)	1:A:74:TYR:HD1	1:A:102:MET:HG3	9	0.43
(1,2228)	1:A:74:TYR:HD2	1:A:102:MET:HG3	9	0.43
(1,2131)	1:A:58:ILE:HD11	1:A:90:TYR:HB3	15	0.43
(1,2131)	1:A:58:ILE:HD12	1:A:90:TYR:HB3	15	0.43
(1,2131)	1:A:58:ILE:HD13	1:A:90:TYR:HB3	15	0.43
(1,1986)	1:A:132:ASP:HA	1:A:133:GLY:HA3	18	0.43
(1,1984)	1:A:27:GLU:HA	1:A:27:GLU:HG3	17	0.43
(1,1937)	1:A:80:ILE:HG21	1:A:80:ILE:HG13	4	0.43
(1,1937)	1:A:80:ILE:HG22	1:A:80:ILE:HG13	4	0.43
(1,1937)	1:A:80:ILE:HG23	1:A:80:ILE:HG13	4	0.43
(1,1937)	1:A:80:ILE:HG21	1:A:80:ILE:HG13	8	0.43
(1,1937)	1:A:80:ILE:HG22	1:A:80:ILE:HG13	8	0.43
(1,1937)	1:A:80:ILE:HG23	1:A:80:ILE:HG13	8	0.43

*Continued on next page...*

*Continued from previous page...*

Key	Atom-1	Atom-2	Model ID	Violation (Å)
(1,1937)	1:A:80:ILE:HG21	1:A:80:ILE:HG13	15	0.43
(1,1937)	1:A:80:ILE:HG22	1:A:80:ILE:HG13	15	0.43
(1,1937)	1:A:80:ILE:HG23	1:A:80:ILE:HG13	15	0.43
(1,1937)	1:A:80:ILE:HG21	1:A:80:ILE:HG13	19	0.43
(1,1937)	1:A:80:ILE:HG22	1:A:80:ILE:HG13	19	0.43
(1,1937)	1:A:80:ILE:HG23	1:A:80:ILE:HG13	19	0.43
(1,1841)	1:A:22:GLU:HA	1:A:22:GLU:HG3	6	0.43
(1,1389)	1:A:37:LYS:HG3	1:A:37:LYS:HD3	1	0.43
(1,1389)	1:A:37:LYS:HG3	1:A:37:LYS:HD3	4	0.43
(1,1389)	1:A:37:LYS:HG3	1:A:37:LYS:HD3	8	0.43
(1,1370)	1:A:9:LEU:HD11	1:A:34:LYS:HG3	17	0.43
(1,1370)	1:A:9:LEU:HD12	1:A:34:LYS:HG3	17	0.43
(1,1370)	1:A:9:LEU:HD13	1:A:34:LYS:HG3	17	0.43
(1,1205)	1:A:37:LYS:HD3	1:A:37:LYS:HE3	14	0.43
(1,1205)	1:A:37:LYS:HD3	1:A:37:LYS:HE3	18	0.43
(1,1196)	1:A:37:LYS:HA	1:A:37:LYS:HD3	7	0.43
(1,1112)	1:A:148:LYS:HB3	1:A:148:LYS:HE3	18	0.43
(1,1100)	1:A:20:MET:HA	1:A:23:LYS:HB3	6	0.43
(1,1072)	1:A:68:GLN:HA	1:A:68:GLN:HG3	18	0.43
(1,1002)	1:A:40:GLU:HA	1:A:40:GLU:HG3	10	0.43
(1,961)	1:A:108:GLU:HG3	1:A:137:ILE:HG21	19	0.42
(1,961)	1:A:108:GLU:HG3	1:A:137:ILE:HG22	19	0.42
(1,961)	1:A:108:GLU:HG3	1:A:137:ILE:HG23	19	0.42
(1,958)	1:A:108:GLU:HG3	1:A:137:ILE:HG13	5	0.42
(1,832)	1:A:19:LYS:H	1:A:19:LYS:HE3	3	0.42
(1,815)	1:A:148:LYS:H	1:A:148:LYS:HE3	18	0.42
(1,808)	1:A:121:LYS:HG3	1:A:121:LYS:HE3	12	0.42
(1,787)	1:A:10:TYR:HA	1:A:83:GLY:HA2	5	0.42
(1,674)	1:A:149:TRP:HB3	1:A:150:SER:H	7	0.42
(1,674)	1:A:149:TRP:HB3	1:A:150:SER:H	19	0.42
(1,656)	1:A:108:GLU:HG3	1:A:135:ASN:HD22	16	0.42
(1,656)	1:A:108:GLU:HG3	1:A:135:ASN:HD22	20	0.42
(1,581)	1:A:104:ASN:HB3	1:A:104:ASN:HD22	17	0.42
(1,526)	1:A:104:ASN:H	1:A:104:ASN:HB3	3	0.42
(1,526)	1:A:104:ASN:H	1:A:104:ASN:HB3	7	0.42
(1,47)	1:A:151:LYS:H	1:A:151:LYS:HB3	14	0.42
(1,47)	1:A:151:LYS:H	1:A:151:LYS:HB3	20	0.42
(1,2301)	1:A:84:SER:HB3	1:A:123:TYR:HE1	5	0.42
(1,2301)	1:A:84:SER:HB3	1:A:123:TYR:HE2	5	0.42
(1,2282)	1:A:120:HIS:HB3	1:A:120:HIS:HD2	4	0.42
(1,2282)	1:A:120:HIS:HB3	1:A:120:HIS:HD2	13	0.42
(1,2282)	1:A:120:HIS:HB3	1:A:120:HIS:HD2	17	0.42

*Continued on next page...*

*Continued from previous page...*

Key	Atom-1	Atom-2	Model ID	Violation (Å)
(1,2257)	1:A:86:VAL:HG21	1:A:113:PHE:HE1	16	0.42
(1,2257)	1:A:86:VAL:HG21	1:A:113:PHE:HE2	16	0.42
(1,2257)	1:A:86:VAL:HG22	1:A:113:PHE:HE1	16	0.42
(1,2257)	1:A:86:VAL:HG22	1:A:113:PHE:HE2	16	0.42
(1,2257)	1:A:86:VAL:HG23	1:A:113:PHE:HE1	16	0.42
(1,2257)	1:A:86:VAL:HG23	1:A:113:PHE:HE2	16	0.42
(1,2245)	1:A:11:TYR:HD1	1:A:94:PRO:HB3	5	0.42
(1,2245)	1:A:11:TYR:HD2	1:A:94:PRO:HB3	5	0.42
(1,2181)	1:A:92:ALA:H	1:A:94:PRO:HD3	13	0.42
(1,203)	1:A:4:LYS:H	1:A:4:LYS:HB3	1	0.42
(1,203)	1:A:4:LYS:H	1:A:4:LYS:HB3	8	0.42
(1,1984)	1:A:27:GLU:HA	1:A:27:GLU:HG3	16	0.42
(1,1937)	1:A:80:ILE:HG21	1:A:80:ILE:HG13	13	0.42
(1,1937)	1:A:80:ILE:HG22	1:A:80:ILE:HG13	13	0.42
(1,1937)	1:A:80:ILE:HG23	1:A:80:ILE:HG13	13	0.42
(1,1937)	1:A:80:ILE:HG21	1:A:80:ILE:HG13	16	0.42
(1,1937)	1:A:80:ILE:HG22	1:A:80:ILE:HG13	16	0.42
(1,1937)	1:A:80:ILE:HG23	1:A:80:ILE:HG13	16	0.42
(1,1937)	1:A:80:ILE:HG21	1:A:80:ILE:HG13	17	0.42
(1,1937)	1:A:80:ILE:HG22	1:A:80:ILE:HG13	17	0.42
(1,1937)	1:A:80:ILE:HG23	1:A:80:ILE:HG13	17	0.42
(1,1936)	1:A:98:LEU:HD21	1:A:99:LEU:HA	6	0.42
(1,1936)	1:A:98:LEU:HD22	1:A:99:LEU:HA	6	0.42
(1,1936)	1:A:98:LEU:HD23	1:A:99:LEU:HA	6	0.42
(1,1738)	1:A:135:ASN:HD22	1:A:136:VAL:HA	14	0.42
(1,1665)	1:A:17:THR:HG21	1:A:83:GLY:HA2	11	0.42
(1,1665)	1:A:17:THR:HG22	1:A:83:GLY:HA2	11	0.42
(1,1665)	1:A:17:THR:HG23	1:A:83:GLY:HA2	11	0.42
(1,1603)	1:A:7:LEU:HD11	1:A:34:LYS:H	13	0.42
(1,1603)	1:A:7:LEU:HD12	1:A:34:LYS:H	13	0.42
(1,1603)	1:A:7:LEU:HD13	1:A:34:LYS:H	13	0.42
(1,1561)	1:A:128:ASN:HD22	1:A:139:VAL:HG21	5	0.42
(1,1561)	1:A:128:ASN:HD22	1:A:139:VAL:HG22	5	0.42
(1,1561)	1:A:128:ASN:HD22	1:A:139:VAL:HG23	5	0.42
(1,1536)	1:A:79:LEU:HD11	1:A:110:ALA:HB1	20	0.42
(1,1536)	1:A:79:LEU:HD11	1:A:110:ALA:HB2	20	0.42
(1,1536)	1:A:79:LEU:HD11	1:A:110:ALA:HB3	20	0.42
(1,1536)	1:A:79:LEU:HD12	1:A:110:ALA:HB1	20	0.42
(1,1536)	1:A:79:LEU:HD12	1:A:110:ALA:HB2	20	0.42
(1,1536)	1:A:79:LEU:HD12	1:A:110:ALA:HB3	20	0.42
(1,1536)	1:A:79:LEU:HD13	1:A:110:ALA:HB1	20	0.42
(1,1536)	1:A:79:LEU:HD13	1:A:110:ALA:HB2	20	0.42

*Continued on next page...*

*Continued from previous page...*

Key	Atom-1	Atom-2	Model ID	Violation (Å)
(1,1536)	1:A:79:LEU:HD13	1:A:110:ALA:HB3	20	0.42
(1,141)	1:A:19:LYS:HB3	1:A:21:ALA:H	6	0.42
(1,1389)	1:A:37:LYS:HG3	1:A:37:LYS:HD3	5	0.42
(1,1389)	1:A:37:LYS:HG3	1:A:37:LYS:HD3	14	0.42
(1,1389)	1:A:37:LYS:HG3	1:A:37:LYS:HD3	17	0.42
(1,1334)	1:A:109:VAL:H	1:A:137:ILE:HG13	7	0.42
(1,1205)	1:A:37:LYS:HD3	1:A:37:LYS:HE3	2	0.42
(1,1205)	1:A:37:LYS:HD3	1:A:37:LYS:HE3	7	0.42
(1,1205)	1:A:37:LYS:HD3	1:A:37:LYS:HE3	11	0.42
(1,1205)	1:A:37:LYS:HD3	1:A:37:LYS:HE3	12	0.42
(1,1205)	1:A:37:LYS:HD3	1:A:37:LYS:HE3	15	0.42
(1,1205)	1:A:37:LYS:HD3	1:A:37:LYS:HE3	17	0.42
(1,1154)	1:A:130:TRP:HB3	1:A:131:ALA:H	11	0.42
(1,1154)	1:A:130:TRP:HB3	1:A:131:ALA:H	17	0.42
(1,1126)	1:A:4:LYS:HA	1:A:4:LYS:HD3	3	0.42
(1,1072)	1:A:68:GLN:HA	1:A:68:GLN:HG3	13	0.42
(1,889)	1:A:20:MET:HE1	1:A:142:ASP:HB3	11	0.41
(1,889)	1:A:20:MET:HE2	1:A:142:ASP:HB3	11	0.41
(1,889)	1:A:20:MET:HE3	1:A:142:ASP:HB3	11	0.41
(1,815)	1:A:148:LYS:H	1:A:148:LYS:HE3	15	0.41
(1,813)	1:A:4:LYS:H	1:A:5:LYS:HE3	6	0.41
(1,792)	1:A:106:ARG:H	1:A:106:ARG:HD3	8	0.41
(1,792)	1:A:106:ARG:H	1:A:106:ARG:HD3	9	0.41
(1,781)	1:A:10:TYR:HB3	1:A:83:GLY:HA2	8	0.41
(1,755)	1:A:141:ARG:HD3	1:A:142:ASP:H	2	0.41
(1,675)	1:A:148:LYS:HB3	1:A:150:SER:H	7	0.41
(1,675)	1:A:148:LYS:HB3	1:A:150:SER:H	18	0.41
(1,674)	1:A:149:TRP:HB3	1:A:150:SER:H	3	0.41
(1,674)	1:A:149:TRP:HB3	1:A:150:SER:H	14	0.41
(1,526)	1:A:104:ASN:H	1:A:104:ASN:HB3	6	0.41
(1,526)	1:A:104:ASN:H	1:A:104:ASN:HB3	10	0.41
(1,526)	1:A:104:ASN:H	1:A:104:ASN:HB3	14	0.41
(1,526)	1:A:104:ASN:H	1:A:104:ASN:HB3	16	0.41
(1,526)	1:A:104:ASN:H	1:A:104:ASN:HB3	17	0.41
(1,50)	1:A:79:LEU:HD21	1:A:151:LYS:H	8	0.41
(1,50)	1:A:79:LEU:HD22	1:A:151:LYS:H	8	0.41
(1,50)	1:A:79:LEU:HD23	1:A:151:LYS:H	8	0.41
(1,484)	1:A:77:TYR:H	1:A:77:TYR:HB3	2	0.41
(1,484)	1:A:77:TYR:H	1:A:77:TYR:HB3	5	0.41
(1,484)	1:A:77:TYR:H	1:A:77:TYR:HB3	6	0.41
(1,431)	1:A:149:TRP:H	1:A:149:TRP:HB3	13	0.41
(1,353)	1:A:148:LYS:H	1:A:149:TRP:HB3	13	0.41

*Continued on next page...*

*Continued from previous page...*

Key	Atom-1	Atom-2	Model ID	Violation (Å)
(1,252)	1:A:90:TYR:H	1:A:90:TYR:HB3	2	0.41
(1,231)	1:A:78:ASP:H	1:A:79:LEU:HD21	9	0.41
(1,231)	1:A:78:ASP:H	1:A:79:LEU:HD22	9	0.41
(1,231)	1:A:78:ASP:H	1:A:79:LEU:HD23	9	0.41
(1,2181)	1:A:92:ALA:H	1:A:94:PRO:HD3	17	0.41
(1,2078)	1:A:145:GLU:HA	1:A:148:LYS:HE3	6	0.41
(1,1984)	1:A:27:GLU:HA	1:A:27:GLU:HG3	19	0.41
(1,1937)	1:A:80:ILE:HG21	1:A:80:ILE:HG13	1	0.41
(1,1937)	1:A:80:ILE:HG22	1:A:80:ILE:HG13	1	0.41
(1,1937)	1:A:80:ILE:HG23	1:A:80:ILE:HG13	1	0.41
(1,1937)	1:A:80:ILE:HG21	1:A:80:ILE:HG13	7	0.41
(1,1937)	1:A:80:ILE:HG22	1:A:80:ILE:HG13	7	0.41
(1,1937)	1:A:80:ILE:HG23	1:A:80:ILE:HG13	7	0.41
(1,1937)	1:A:80:ILE:HG21	1:A:80:ILE:HG13	11	0.41
(1,1937)	1:A:80:ILE:HG22	1:A:80:ILE:HG13	11	0.41
(1,1937)	1:A:80:ILE:HG23	1:A:80:ILE:HG13	11	0.41
(1,1881)	1:A:103:LYS:HA	1:A:103:LYS:HG3	1	0.41
(1,188)	1:A:9:LEU:HD11	1:A:35:GLU:H	17	0.41
(1,188)	1:A:9:LEU:HD12	1:A:35:GLU:H	17	0.41
(1,188)	1:A:9:LEU:HD13	1:A:35:GLU:H	17	0.41
(1,1762)	1:A:3:ALA:HB1	1:A:5:LYS:HG3	14	0.41
(1,1762)	1:A:3:ALA:HB2	1:A:5:LYS:HG3	14	0.41
(1,1762)	1:A:3:ALA:HB3	1:A:5:LYS:HG3	14	0.41
(1,1542)	1:A:99:LEU:HA	1:A:99:LEU:HD21	3	0.41
(1,1542)	1:A:99:LEU:HA	1:A:99:LEU:HD22	3	0.41
(1,1542)	1:A:99:LEU:HA	1:A:99:LEU:HD23	3	0.41
(1,1463)	1:A:140:ALA:HB1	1:A:145:GLU:HB3	8	0.41
(1,1463)	1:A:140:ALA:HB2	1:A:145:GLU:HB3	8	0.41
(1,1463)	1:A:140:ALA:HB3	1:A:145:GLU:HB3	8	0.41
(1,1450)	1:A:82:ILE:H	1:A:111:SER:HB3	1	0.41
(1,141)	1:A:19:LYS:HB3	1:A:21:ALA:H	12	0.41
(1,1389)	1:A:37:LYS:HG3	1:A:37:LYS:HD3	10	0.41
(1,1389)	1:A:37:LYS:HG3	1:A:37:LYS:HD3	15	0.41
(1,1389)	1:A:37:LYS:HG3	1:A:37:LYS:HD3	19	0.41
(1,1389)	1:A:37:LYS:HG3	1:A:37:LYS:HD3	20	0.41
(1,1388)	1:A:150:SER:H	1:A:151:LYS:HG3	17	0.41
(1,1336)	1:A:136:VAL:HA	1:A:137:ILE:HG13	17	0.41
(1,1205)	1:A:37:LYS:HD3	1:A:37:LYS:HE3	3	0.41
(1,1205)	1:A:37:LYS:HD3	1:A:37:LYS:HE3	5	0.41
(1,1205)	1:A:37:LYS:HD3	1:A:37:LYS:HE3	8	0.41
(1,1196)	1:A:37:LYS:HA	1:A:37:LYS:HD3	2	0.41
(1,1155)	1:A:127:PHE:HD1	1:A:130:TRP:HB3	12	0.41

*Continued on next page...*

*Continued from previous page...*

Key	Atom-1	Atom-2	Model ID	Violation (Å)
(1,1155)	1:A:127:PHE:HD2	1:A:130:TRP:HB3	12	0.41
(1,847)	1:A:69:LEU:HB3	1:A:72:ILE:HB	3	0.4
(1,758)	1:A:141:ARG:H	1:A:141:ARG:HD3	15	0.4
(1,674)	1:A:149:TRP:HB3	1:A:150:SER:H	6	0.4
(1,643)	1:A:59:GLN:HA	1:A:59:GLN:HE22	12	0.4
(1,639)	1:A:39:SER:HB3	1:A:68:GLN:HE22	11	0.4
(1,526)	1:A:104:ASN:H	1:A:104:ASN:HB3	5	0.4
(1,526)	1:A:104:ASN:H	1:A:104:ASN:HB3	12	0.4
(1,484)	1:A:77:TYR:H	1:A:77:TYR:HB3	1	0.4
(1,484)	1:A:77:TYR:H	1:A:77:TYR:HB3	12	0.4
(1,48)	1:A:151:LYS:H	1:A:151:LYS:HD3	15	0.4
(1,47)	1:A:151:LYS:H	1:A:151:LYS:HB3	12	0.4
(1,47)	1:A:151:LYS:H	1:A:151:LYS:HB3	17	0.4
(1,47)	1:A:151:LYS:H	1:A:151:LYS:HB3	18	0.4
(1,431)	1:A:149:TRP:H	1:A:149:TRP:HB3	17	0.4
(1,424)	1:A:148:LYS:HB3	1:A:149:TRP:H	8	0.4
(1,353)	1:A:148:LYS:H	1:A:149:TRP:HB3	14	0.4
(1,259)	1:A:10:TYR:HB3	1:A:83:GLY:H	6	0.4
(1,252)	1:A:90:TYR:H	1:A:90:TYR:HB3	16	0.4
(1,2282)	1:A:120:HIS:HB3	1:A:120:HIS:HD2	2	0.4
(1,2282)	1:A:120:HIS:HB3	1:A:120:HIS:HD2	5	0.4
(1,2282)	1:A:120:HIS:HB3	1:A:120:HIS:HD2	9	0.4
(1,2069)	1:A:20:MET:HB3	1:A:20:MET:HE1	2	0.4
(1,2069)	1:A:20:MET:HB3	1:A:20:MET:HE2	2	0.4
(1,2069)	1:A:20:MET:HB3	1:A:20:MET:HE3	2	0.4
(1,1881)	1:A:103:LYS:HA	1:A:103:LYS:HG3	5	0.4
(1,1630)	1:A:86:VAL:HG11	1:A:87:TRP:H	16	0.4
(1,1630)	1:A:86:VAL:HG12	1:A:87:TRP:H	16	0.4
(1,1630)	1:A:86:VAL:HG13	1:A:87:TRP:H	16	0.4
(1,1463)	1:A:140:ALA:HB1	1:A:145:GLU:HB3	12	0.4
(1,1463)	1:A:140:ALA:HB2	1:A:145:GLU:HB3	12	0.4
(1,1463)	1:A:140:ALA:HB3	1:A:145:GLU:HB3	12	0.4
(1,1455)	1:A:102:MET:H	1:A:103:LYS:HG3	2	0.4
(1,1389)	1:A:37:LYS:HG3	1:A:37:LYS:HD3	9	0.4
(1,1389)	1:A:37:LYS:HG3	1:A:37:LYS:HD3	11	0.4
(1,1334)	1:A:109:VAL:H	1:A:137:ILE:HG13	20	0.4
(1,1138)	1:A:39:SER:HB3	1:A:66:GLU:HB3	10	0.4
(1,1135)	1:A:86:VAL:HG11	1:A:87:TRP:HB3	10	0.4
(1,1135)	1:A:86:VAL:HG12	1:A:87:TRP:HB3	10	0.4
(1,1135)	1:A:86:VAL:HG13	1:A:87:TRP:HB3	10	0.4
(1,1072)	1:A:68:GLN:HA	1:A:68:GLN:HG3	3	0.4
(1,1017)	1:A:36:VAL:HA	1:A:37:LYS:HB3	2	0.4

*Continued on next page...*



*Continued from previous page...*

Key	Atom-1	Atom-2	Model ID	Violation (Å)
(1,988)	1:A:66:GLU:H	1:A:66:GLU:HG3	8	0.39
(1,872)	1:A:147:ASP:HB3	1:A:148:LYS:H	10	0.39
(1,780)	1:A:83:GLY:HA3	1:A:111:SER:HA	13	0.39
(1,758)	1:A:141:ARG:H	1:A:141:ARG:HD3	18	0.39
(1,724)	1:A:40:GLU:HG3	1:A:41:GLY:HA3	6	0.39
(1,675)	1:A:148:LYS:HB3	1:A:150:SER:H	4	0.39
(1,674)	1:A:149:TRP:HB3	1:A:150:SER:H	4	0.39
(1,659)	1:A:135:ASN:HD22	1:A:137:ILE:HG13	16	0.39
(1,656)	1:A:108:GLU:HG3	1:A:135:ASN:HD22	14	0.39
(1,581)	1:A:104:ASN:HB3	1:A:104:ASN:HD22	16	0.39
(1,579)	1:A:104:ASN:H	1:A:104:ASN:HD22	9	0.39
(1,495)	1:A:103:LYS:H	1:A:134:LEU:HD21	16	0.39
(1,495)	1:A:103:LYS:H	1:A:134:LEU:HD22	16	0.39
(1,495)	1:A:103:LYS:H	1:A:134:LEU:HD23	16	0.39
(1,494)	1:A:103:LYS:H	1:A:103:LYS:HD3	2	0.39
(1,484)	1:A:77:TYR:H	1:A:77:TYR:HB3	8	0.39
(1,431)	1:A:149:TRP:H	1:A:149:TRP:HB3	20	0.39
(1,2287)	1:A:74:TYR:HE1	1:A:102:MET:HG3	12	0.39
(1,2287)	1:A:74:TYR:HE2	1:A:102:MET:HG3	12	0.39
(1,2282)	1:A:120:HIS:HB3	1:A:120:HIS:HD2	1	0.39
(1,2282)	1:A:120:HIS:HB3	1:A:120:HIS:HD2	3	0.39
(1,2282)	1:A:120:HIS:HB3	1:A:120:HIS:HD2	8	0.39
(1,2276)	1:A:145:GLU:HB3	1:A:149:TRP:HH2	4	0.39
(1,2232)	1:A:99:LEU:HD11	1:A:127:PHE:HD1	20	0.39
(1,2232)	1:A:99:LEU:HD11	1:A:127:PHE:HD2	20	0.39
(1,2232)	1:A:99:LEU:HD12	1:A:127:PHE:HD1	20	0.39
(1,2232)	1:A:99:LEU:HD12	1:A:127:PHE:HD2	20	0.39
(1,2232)	1:A:99:LEU:HD13	1:A:127:PHE:HD1	20	0.39
(1,2232)	1:A:99:LEU:HD13	1:A:127:PHE:HD2	20	0.39
(1,2072)	1:A:37:LYS:HA	1:A:37:LYS:HG3	18	0.39
(1,1908)	1:A:147:ASP:HB3	1:A:148:LYS:HA	6	0.39
(1,1881)	1:A:103:LYS:HA	1:A:103:LYS:HG3	9	0.39
(1,1738)	1:A:135:ASN:HD22	1:A:136:VAL:HA	12	0.39
(1,1602)	1:A:11:TYR:HB3	1:A:36:VAL:HG11	16	0.39
(1,1602)	1:A:11:TYR:HB3	1:A:36:VAL:HG12	16	0.39
(1,1602)	1:A:11:TYR:HB3	1:A:36:VAL:HG13	16	0.39
(1,1473)	1:A:139:VAL:HG11	1:A:140:ALA:H	3	0.39
(1,1473)	1:A:139:VAL:HG12	1:A:140:ALA:H	3	0.39
(1,1473)	1:A:139:VAL:HG13	1:A:140:ALA:H	3	0.39
(1,1450)	1:A:82:ILE:H	1:A:111:SER:HB3	20	0.39
(1,1218)	1:A:84:SER:HB3	1:A:95:ILE:HG13	20	0.39
(1,1205)	1:A:37:LYS:HD3	1:A:37:LYS:HE3	10	0.39

*Continued on next page...*

*Continued from previous page...*

Key	Atom-1	Atom-2	Model ID	Violation (Å)
(1,1205)	1:A:37:LYS:HD3	1:A:37:LYS:HE3	19	0.39
(1,1197)	1:A:19:LYS:H	1:A:19:LYS:HD3	5	0.39
(1,1196)	1:A:37:LYS:HA	1:A:37:LYS:HD3	6	0.39
(1,1155)	1:A:127:PHE:HD1	1:A:130:TRP:HB3	13	0.39
(1,1155)	1:A:127:PHE:HD2	1:A:130:TRP:HB3	13	0.39
(1,1126)	1:A:4:LYS:HA	1:A:4:LYS:HD3	19	0.39
(1,1072)	1:A:68:GLN:HA	1:A:68:GLN:HG3	2	0.39
(1,874)	1:A:147:ASP:HA	1:A:147:ASP:HB3	2	0.38
(1,874)	1:A:147:ASP:HA	1:A:147:ASP:HB3	16	0.38
(1,874)	1:A:147:ASP:HA	1:A:147:ASP:HB3	19	0.38
(1,872)	1:A:147:ASP:HB3	1:A:148:LYS:H	1	0.38
(1,820)	1:A:20:MET:HA	1:A:23:LYS:HE3	16	0.38
(1,813)	1:A:4:LYS:H	1:A:5:LYS:HE3	14	0.38
(1,758)	1:A:141:ARG:H	1:A:141:ARG:HD3	2	0.38
(1,758)	1:A:141:ARG:H	1:A:141:ARG:HD3	7	0.38
(1,755)	1:A:141:ARG:HD3	1:A:142:ASP:H	14	0.38
(1,721)	1:A:89:GLY:HA3	1:A:119:ASN:HB3	9	0.38
(1,675)	1:A:148:LYS:HB3	1:A:150:SER:H	9	0.38
(1,643)	1:A:59:GLN:HA	1:A:59:GLN:HE22	6	0.38
(1,639)	1:A:39:SER:HB3	1:A:68:GLN:HE22	4	0.38
(1,576)	1:A:97:THR:H	1:A:98:LEU:HB3	16	0.38
(1,526)	1:A:104:ASN:H	1:A:104:ASN:HB3	8	0.38
(1,511)	1:A:75:ASN:HD21	1:A:106:ARG:HG3	6	0.38
(1,280)	1:A:130:TRP:H	1:A:130:TRP:HB3	9	0.38
(1,280)	1:A:130:TRP:H	1:A:130:TRP:HB3	17	0.38
(1,2109)	1:A:81:LEU:HD21	1:A:111:SER:HA	13	0.38
(1,2109)	1:A:81:LEU:HD22	1:A:111:SER:HA	13	0.38
(1,2109)	1:A:81:LEU:HD23	1:A:111:SER:HA	13	0.38
(1,1933)	1:A:151:LYS:HA	1:A:151:LYS:HD3	7	0.38
(1,1592)	1:A:51:SER:H	1:A:51:SER:HB3	6	0.38
(1,1565)	1:A:36:VAL:H	1:A:36:VAL:HG21	1	0.38
(1,1565)	1:A:36:VAL:H	1:A:36:VAL:HG22	1	0.38
(1,1565)	1:A:36:VAL:H	1:A:36:VAL:HG23	1	0.38
(1,1463)	1:A:140:ALA:HB1	1:A:145:GLU:HB3	15	0.38
(1,1463)	1:A:140:ALA:HB2	1:A:145:GLU:HB3	15	0.38
(1,1463)	1:A:140:ALA:HB3	1:A:145:GLU:HB3	15	0.38
(1,1389)	1:A:37:LYS:HG3	1:A:37:LYS:HD3	3	0.38
(1,1334)	1:A:109:VAL:H	1:A:137:ILE:HG13	11	0.38
(1,1205)	1:A:37:LYS:HD3	1:A:37:LYS:HE3	6	0.38
(1,1154)	1:A:130:TRP:HB3	1:A:131:ALA:H	3	0.38
(1,1076)	1:A:38:VAL:HA	1:A:68:GLN:HG3	18	0.38
(1,1075)	1:A:68:GLN:HG3	1:A:69:LEU:H	20	0.38

*Continued on next page...*

*Continued from previous page...*

Key	Atom-1	Atom-2	Model ID	Violation (Å)
(1,1017)	1:A:36:VAL:HA	1:A:37:LYS:HB3	1	0.38
(1,1017)	1:A:36:VAL:HA	1:A:37:LYS:HB3	11	0.38
(1,875)	1:A:147:ASP:HB3	1:A:148:LYS:HB3	10	0.37
(1,874)	1:A:147:ASP:HA	1:A:147:ASP:HB3	7	0.37
(1,808)	1:A:121:LYS:HG3	1:A:121:LYS:HE3	20	0.37
(1,797)	1:A:11:TYR:HB3	1:A:36:VAL:HB	1	0.37
(1,787)	1:A:10:TYR:HA	1:A:83:GLY:HA2	7	0.37
(1,759)	1:A:141:ARG:HA	1:A:141:ARG:HD3	14	0.37
(1,758)	1:A:141:ARG:H	1:A:141:ARG:HD3	10	0.37
(1,674)	1:A:149:TRP:HB3	1:A:150:SER:H	13	0.37
(1,668)	1:A:101:GLN:HA	1:A:101:GLN:HE22	9	0.37
(1,643)	1:A:59:GLN:HA	1:A:59:GLN:HE22	14	0.37
(1,526)	1:A:104:ASN:H	1:A:104:ASN:HB3	9	0.37
(1,484)	1:A:77:TYR:H	1:A:77:TYR:HB3	15	0.37
(1,431)	1:A:149:TRP:H	1:A:149:TRP:HB3	2	0.37
(1,280)	1:A:130:TRP:H	1:A:130:TRP:HB3	1	0.37
(1,280)	1:A:130:TRP:H	1:A:130:TRP:HB3	16	0.37
(1,252)	1:A:90:TYR:H	1:A:90:TYR:HB3	13	0.37
(1,2072)	1:A:37:LYS:HA	1:A:37:LYS:HG3	17	0.37
(1,1986)	1:A:132:ASP:HA	1:A:133:GLY:HA3	4	0.37
(1,1881)	1:A:103:LYS:HA	1:A:103:LYS:HG3	2	0.37
(1,1836)	1:A:82:ILE:HG21	1:A:111:SER:HB3	3	0.37
(1,1836)	1:A:82:ILE:HG22	1:A:111:SER:HB3	3	0.37
(1,1836)	1:A:82:ILE:HG23	1:A:111:SER:HB3	3	0.37
(1,1714)	1:A:86:VAL:HG21	1:A:115:SER:HB3	13	0.37
(1,1714)	1:A:86:VAL:HG22	1:A:115:SER:HB3	13	0.37
(1,1714)	1:A:86:VAL:HG23	1:A:115:SER:HB3	13	0.37
(1,1334)	1:A:109:VAL:H	1:A:137:ILE:HG13	3	0.37
(1,1260)	1:A:96:LYS:HA	1:A:99:LEU:HD11	20	0.37
(1,1260)	1:A:96:LYS:HA	1:A:99:LEU:HD12	20	0.37
(1,1260)	1:A:96:LYS:HA	1:A:99:LEU:HD13	20	0.37
(1,1232)	1:A:74:TYR:HD1	1:A:101:GLN:HB3	6	0.37
(1,1232)	1:A:74:TYR:HD2	1:A:101:GLN:HB3	6	0.37
(1,1154)	1:A:130:TRP:HB3	1:A:131:ALA:H	19	0.37
(1,1126)	1:A:4:LYS:HA	1:A:4:LYS:HD3	1	0.37
(1,1017)	1:A:36:VAL:HA	1:A:37:LYS:HB3	3	0.37
(1,996)	1:A:35:GLU:HA	1:A:35:GLU:HG3	14	0.36
(1,961)	1:A:108:GLU:HG3	1:A:137:ILE:HG21	3	0.36
(1,961)	1:A:108:GLU:HG3	1:A:137:ILE:HG22	3	0.36
(1,961)	1:A:108:GLU:HG3	1:A:137:ILE:HG23	3	0.36
(1,930)	1:A:25:ASN:HD22	1:A:28:ILE:HB	14	0.36
(1,875)	1:A:147:ASP:HB3	1:A:148:LYS:HB3	6	0.36

*Continued on next page...*

*Continued from previous page...*

Key	Atom-1	Atom-2	Model ID	Violation (Å)
(1,874)	1:A:147:ASP:HA	1:A:147:ASP:HB3	4	0.36
(1,874)	1:A:147:ASP:HA	1:A:147:ASP:HB3	15	0.36
(1,873)	1:A:146:VAL:H	1:A:147:ASP:HB3	14	0.36
(1,815)	1:A:148:LYS:H	1:A:148:LYS:HE3	6	0.36
(1,813)	1:A:4:LYS:H	1:A:5:LYS:HE3	18	0.36
(1,808)	1:A:121:LYS:HG3	1:A:121:LYS:HE3	11	0.36
(1,717)	1:A:138:GLY:HA2	1:A:139:VAL:HG21	5	0.36
(1,717)	1:A:138:GLY:HA2	1:A:139:VAL:HG22	5	0.36
(1,717)	1:A:138:GLY:HA2	1:A:139:VAL:HG23	5	0.36
(1,717)	1:A:138:GLY:HA3	1:A:139:VAL:HG21	5	0.36
(1,717)	1:A:138:GLY:HA3	1:A:139:VAL:HG22	5	0.36
(1,717)	1:A:138:GLY:HA3	1:A:139:VAL:HG23	5	0.36
(1,675)	1:A:148:LYS:HB3	1:A:150:SER:H	13	0.36
(1,576)	1:A:97:THR:H	1:A:98:LEU:HB3	9	0.36
(1,526)	1:A:104:ASN:H	1:A:104:ASN:HB3	2	0.36
(1,50)	1:A:79:LEU:HD21	1:A:151:LYS:H	10	0.36
(1,50)	1:A:79:LEU:HD22	1:A:151:LYS:H	10	0.36
(1,50)	1:A:79:LEU:HD23	1:A:151:LYS:H	10	0.36
(1,484)	1:A:77:TYR:H	1:A:77:TYR:HB3	18	0.36
(1,431)	1:A:149:TRP:H	1:A:149:TRP:HB3	9	0.36
(1,353)	1:A:148:LYS:H	1:A:149:TRP:HB3	3	0.36
(1,252)	1:A:90:TYR:H	1:A:90:TYR:HB3	4	0.36
(1,252)	1:A:90:TYR:H	1:A:90:TYR:HB3	8	0.36
(1,252)	1:A:90:TYR:H	1:A:90:TYR:HB3	15	0.36
(1,252)	1:A:90:TYR:H	1:A:90:TYR:HB3	19	0.36
(1,2307)	1:A:90:TYR:HB3	1:A:130:TRP:HZ2	13	0.36
(1,2245)	1:A:11:TYR:HD1	1:A:94:PRO:HB3	4	0.36
(1,2245)	1:A:11:TYR:HD2	1:A:94:PRO:HB3	4	0.36
(1,2235)	1:A:64:PHE:HD1	1:A:65:PRO:HD3	5	0.36
(1,2235)	1:A:64:PHE:HD2	1:A:65:PRO:HD3	5	0.36
(1,2185)	1:A:64:PHE:HB3	1:A:65:PRO:HD3	8	0.36
(1,1906)	1:A:29:LYS:HA	1:A:29:LYS:HG3	16	0.36
(1,1881)	1:A:103:LYS:HA	1:A:103:LYS:HG3	20	0.36
(1,1738)	1:A:135:ASN:HD22	1:A:136:VAL:HA	18	0.36
(1,1711)	1:A:86:VAL:H	1:A:86:VAL:HG21	4	0.36
(1,1711)	1:A:86:VAL:H	1:A:86:VAL:HG22	4	0.36
(1,1711)	1:A:86:VAL:H	1:A:86:VAL:HG23	4	0.36
(1,1711)	1:A:86:VAL:H	1:A:86:VAL:HG21	11	0.36
(1,1711)	1:A:86:VAL:H	1:A:86:VAL:HG22	11	0.36
(1,1711)	1:A:86:VAL:H	1:A:86:VAL:HG23	11	0.36
(1,1606)	1:A:7:LEU:HA	1:A:7:LEU:HD11	13	0.36
(1,1606)	1:A:7:LEU:HA	1:A:7:LEU:HD12	13	0.36

*Continued on next page...*

*Continued from previous page...*

Key	Atom-1	Atom-2	Model ID	Violation (Å)
(1,1606)	1:A:7:LEU:HA	1:A:7:LEU:HD13	13	0.36
(1,1455)	1:A:102:MET:H	1:A:103:LYS:HG3	7	0.36
(1,1434)	1:A:29:LYS:HG3	1:A:30:ASP:H	16	0.36
(1,1306)	1:A:7:LEU:HD21	1:A:80:ILE:HA	11	0.36
(1,1306)	1:A:7:LEU:HD22	1:A:80:ILE:HA	11	0.36
(1,1306)	1:A:7:LEU:HD23	1:A:80:ILE:HA	11	0.36
(1,1197)	1:A:19:LYS:H	1:A:19:LYS:HD3	12	0.36
(1,1195)	1:A:37:LYS:HD3	1:A:38:VAL:H	7	0.36
(1,1154)	1:A:130:TRP:HB3	1:A:131:ALA:H	7	0.36
(1,1135)	1:A:86:VAL:HG11	1:A:87:TRP:HB3	7	0.36
(1,1135)	1:A:86:VAL:HG12	1:A:87:TRP:HB3	7	0.36
(1,1135)	1:A:86:VAL:HG13	1:A:87:TRP:HB3	7	0.36
(1,1118)	1:A:4:LYS:HD3	1:A:79:LEU:HD21	6	0.36
(1,1118)	1:A:4:LYS:HD3	1:A:79:LEU:HD22	6	0.36
(1,1118)	1:A:4:LYS:HD3	1:A:79:LEU:HD23	6	0.36
(1,1012)	1:A:40:GLU:HG3	1:A:41:GLY:H	2	0.36
(1,958)	1:A:108:GLU:HG3	1:A:137:ILE:HG13	14	0.35
(1,874)	1:A:147:ASP:HA	1:A:147:ASP:HB3	20	0.35
(1,873)	1:A:146:VAL:H	1:A:147:ASP:HB3	19	0.35
(1,873)	1:A:146:VAL:H	1:A:147:ASP:HB3	20	0.35
(1,847)	1:A:69:LEU:HB3	1:A:72:ILE:HB	17	0.35
(1,819)	1:A:22:GLU:HB3	1:A:23:LYS:HE3	8	0.35
(1,807)	1:A:148:LYS:HE3	1:A:149:TRP:HD1	10	0.35
(1,781)	1:A:10:TYR:HB3	1:A:83:GLY:HA2	13	0.35
(1,722)	1:A:86:VAL:HG11	1:A:89:GLY:HA2	7	0.35
(1,722)	1:A:86:VAL:HG12	1:A:89:GLY:HA2	7	0.35
(1,722)	1:A:86:VAL:HG13	1:A:89:GLY:HA2	7	0.35
(1,674)	1:A:149:TRP:HB3	1:A:150:SER:H	9	0.35
(1,639)	1:A:39:SER:HB3	1:A:68:GLN:HE22	16	0.35
(1,610)	1:A:40:GLU:HB3	1:A:41:GLY:H	16	0.35
(1,519)	1:A:86:VAL:HG21	1:A:115:SER:H	13	0.35
(1,519)	1:A:86:VAL:HG22	1:A:115:SER:H	13	0.35
(1,519)	1:A:86:VAL:HG23	1:A:115:SER:H	13	0.35
(1,484)	1:A:77:TYR:H	1:A:77:TYR:HB3	3	0.35
(1,441)	1:A:101:GLN:H	1:A:101:GLN:HB3	2	0.35
(1,441)	1:A:101:GLN:H	1:A:101:GLN:HB3	17	0.35
(1,424)	1:A:148:LYS:HB3	1:A:149:TRP:H	6	0.35
(1,2307)	1:A:90:TYR:HB3	1:A:130:TRP:HZ2	17	0.35
(1,2282)	1:A:120:HIS:HB3	1:A:120:HIS:HD2	11	0.35
(1,2245)	1:A:11:TYR:HD1	1:A:94:PRO:HB3	3	0.35
(1,2245)	1:A:11:TYR:HD2	1:A:94:PRO:HB3	3	0.35
(1,2181)	1:A:92:ALA:H	1:A:94:PRO:HD3	3	0.35

*Continued on next page...*

*Continued from previous page...*

Key	Atom-1	Atom-2	Model ID	Violation (Å)
(1,2142)	1:A:83:GLY:HA3	1:A:113:PHE:HA	2	0.35
(1,2135)	1:A:54:ALA:HA	1:A:55:LEU:HD11	12	0.35
(1,2135)	1:A:54:ALA:HA	1:A:55:LEU:HD12	12	0.35
(1,2135)	1:A:54:ALA:HA	1:A:55:LEU:HD13	12	0.35
(1,2072)	1:A:37:LYS:HA	1:A:37:LYS:HG3	9	0.35
(1,2072)	1:A:37:LYS:HA	1:A:37:LYS:HG3	10	0.35
(1,1836)	1:A:82:ILE:HG21	1:A:111:SER:HB3	4	0.35
(1,1836)	1:A:82:ILE:HG22	1:A:111:SER:HB3	4	0.35
(1,1836)	1:A:82:ILE:HG23	1:A:111:SER:HB3	4	0.35
(1,1591)	1:A:7:LEU:HD11	1:A:34:LYS:HB3	4	0.35
(1,1591)	1:A:7:LEU:HD12	1:A:34:LYS:HB3	4	0.35
(1,1591)	1:A:7:LEU:HD13	1:A:34:LYS:HB3	4	0.35
(1,1548)	1:A:110:ALA:HB1	1:A:139:VAL:HG21	19	0.35
(1,1548)	1:A:110:ALA:HB1	1:A:139:VAL:HG22	19	0.35
(1,1548)	1:A:110:ALA:HB1	1:A:139:VAL:HG23	19	0.35
(1,1548)	1:A:110:ALA:HB2	1:A:139:VAL:HG21	19	0.35
(1,1548)	1:A:110:ALA:HB2	1:A:139:VAL:HG22	19	0.35
(1,1548)	1:A:110:ALA:HB2	1:A:139:VAL:HG23	19	0.35
(1,1548)	1:A:110:ALA:HB3	1:A:139:VAL:HG21	19	0.35
(1,1548)	1:A:110:ALA:HB3	1:A:139:VAL:HG22	19	0.35
(1,1548)	1:A:110:ALA:HB3	1:A:139:VAL:HG23	19	0.35
(1,1442)	1:A:103:LYS:H	1:A:103:LYS:HG3	12	0.35
(1,1382)	1:A:7:LEU:HD11	1:A:34:LYS:HG3	9	0.35
(1,1382)	1:A:7:LEU:HD12	1:A:34:LYS:HG3	9	0.35
(1,1382)	1:A:7:LEU:HD13	1:A:34:LYS:HG3	9	0.35
(1,1370)	1:A:9:LEU:HD11	1:A:34:LYS:HG3	12	0.35
(1,1370)	1:A:9:LEU:HD12	1:A:34:LYS:HG3	12	0.35
(1,1370)	1:A:9:LEU:HD13	1:A:34:LYS:HG3	12	0.35
(1,1260)	1:A:96:LYS:HA	1:A:99:LEU:HD11	8	0.35
(1,1260)	1:A:96:LYS:HA	1:A:99:LEU:HD12	8	0.35
(1,1260)	1:A:96:LYS:HA	1:A:99:LEU:HD13	8	0.35
(1,1204)	1:A:37:LYS:H	1:A:37:LYS:HD3	7	0.35
(1,1196)	1:A:37:LYS:HA	1:A:37:LYS:HD3	12	0.35
(1,1195)	1:A:37:LYS:HD3	1:A:38:VAL:H	2	0.35
(1,1192)	1:A:91:PRO:HB3	1:A:92:ALA:H	13	0.35
(1,1138)	1:A:39:SER:HB3	1:A:66:GLU:HB3	6	0.35
(1,1125)	1:A:4:LYS:H	1:A:4:LYS:HD3	11	0.35
(1,1080)	1:A:7:LEU:HD11	1:A:32:GLU:HB3	14	0.35
(1,1080)	1:A:7:LEU:HD12	1:A:32:GLU:HB3	14	0.35
(1,1080)	1:A:7:LEU:HD13	1:A:32:GLU:HB3	14	0.35
(1,1073)	1:A:39:SER:HB3	1:A:68:GLN:HG3	5	0.35
(1,1003)	1:A:40:GLU:HB3	1:A:40:GLU:HG3	10	0.35

*Continued on next page...*

*Continued from previous page...*

Key	Atom-1	Atom-2	Model ID	Violation (Å)
(1,1003)	1:A:40:GLU:HB3	1:A:40:GLU:HG3	18	0.35
(1,885)	1:A:77:TYR:HB3	1:A:80:ILE:HD11	12	0.34
(1,885)	1:A:77:TYR:HB3	1:A:80:ILE:HD12	12	0.34
(1,885)	1:A:77:TYR:HB3	1:A:80:ILE:HD13	12	0.34
(1,874)	1:A:147:ASP:HA	1:A:147:ASP:HB3	14	0.34
(1,872)	1:A:147:ASP:HB3	1:A:148:LYS:H	18	0.34
(1,796)	1:A:11:TYR:HB3	1:A:94:PRO:HB3	11	0.34
(1,792)	1:A:106:ARG:H	1:A:106:ARG:HD3	20	0.34
(1,75)	1:A:35:GLU:HB3	1:A:36:VAL:H	7	0.34
(1,717)	1:A:138:GLY:HA2	1:A:139:VAL:HG21	15	0.34
(1,717)	1:A:138:GLY:HA2	1:A:139:VAL:HG22	15	0.34
(1,717)	1:A:138:GLY:HA2	1:A:139:VAL:HG23	15	0.34
(1,717)	1:A:138:GLY:HA3	1:A:139:VAL:HG21	15	0.34
(1,717)	1:A:138:GLY:HA3	1:A:139:VAL:HG22	15	0.34
(1,717)	1:A:138:GLY:HA3	1:A:139:VAL:HG23	15	0.34
(1,717)	1:A:138:GLY:HA2	1:A:139:VAL:HG21	19	0.34
(1,717)	1:A:138:GLY:HA2	1:A:139:VAL:HG22	19	0.34
(1,717)	1:A:138:GLY:HA2	1:A:139:VAL:HG23	19	0.34
(1,717)	1:A:138:GLY:HA3	1:A:139:VAL:HG21	19	0.34
(1,717)	1:A:138:GLY:HA3	1:A:139:VAL:HG22	19	0.34
(1,717)	1:A:138:GLY:HA3	1:A:139:VAL:HG23	19	0.34
(1,675)	1:A:148:LYS:HB3	1:A:150:SER:H	14	0.34
(1,674)	1:A:149:TRP:HB3	1:A:150:SER:H	8	0.34
(1,668)	1:A:101:GLN:HA	1:A:101:GLN:HE22	6	0.34
(1,484)	1:A:77:TYR:H	1:A:77:TYR:HB3	16	0.34
(1,484)	1:A:77:TYR:H	1:A:77:TYR:HB3	17	0.34
(1,441)	1:A:101:GLN:H	1:A:101:GLN:HB3	5	0.34
(1,441)	1:A:101:GLN:H	1:A:101:GLN:HB3	6	0.34
(1,431)	1:A:149:TRP:H	1:A:149:TRP:HB3	14	0.34
(1,280)	1:A:130:TRP:H	1:A:130:TRP:HB3	12	0.34
(1,252)	1:A:90:TYR:H	1:A:90:TYR:HB3	20	0.34
(1,2276)	1:A:145:GLU:HB3	1:A:149:TRP:HH2	15	0.34
(1,2192)	1:A:11:TYR:HB3	1:A:95:ILE:HD11	16	0.34
(1,2192)	1:A:11:TYR:HB3	1:A:95:ILE:HD12	16	0.34
(1,2192)	1:A:11:TYR:HB3	1:A:95:ILE:HD13	16	0.34
(1,2058)	1:A:34:LYS:HG3	1:A:72:ILE:HD11	13	0.34
(1,2058)	1:A:34:LYS:HG3	1:A:72:ILE:HD12	13	0.34
(1,2058)	1:A:34:LYS:HG3	1:A:72:ILE:HD13	13	0.34
(1,2058)	1:A:34:LYS:HG3	1:A:72:ILE:HD11	14	0.34
(1,2058)	1:A:34:LYS:HG3	1:A:72:ILE:HD12	14	0.34
(1,2058)	1:A:34:LYS:HG3	1:A:72:ILE:HD13	14	0.34
(1,2058)	1:A:34:LYS:HG3	1:A:72:ILE:HD11	16	0.34

*Continued on next page...*

*Continued from previous page...*

Key	Atom-1	Atom-2	Model ID	Violation (Å)
(1,2058)	1:A:34:LYS:HG3	1:A:72:ILE:HD12	16	0.34
(1,2058)	1:A:34:LYS:HG3	1:A:72:ILE:HD13	16	0.34
(1,1986)	1:A:132:ASP:HA	1:A:133:GLY:HA3	16	0.34
(1,1934)	1:A:151:LYS:HA	1:A:151:LYS:HG3	12	0.34
(1,1933)	1:A:151:LYS:HA	1:A:151:LYS:HD3	14	0.34
(1,1738)	1:A:135:ASN:HD22	1:A:136:VAL:HA	7	0.34
(1,1711)	1:A:86:VAL:H	1:A:86:VAL:HG21	12	0.34
(1,1711)	1:A:86:VAL:H	1:A:86:VAL:HG22	12	0.34
(1,1711)	1:A:86:VAL:H	1:A:86:VAL:HG23	12	0.34
(1,1665)	1:A:17:THR:HG21	1:A:83:GLY:HA2	8	0.34
(1,1665)	1:A:17:THR:HG22	1:A:83:GLY:HA2	8	0.34
(1,1665)	1:A:17:THR:HG23	1:A:83:GLY:HA2	8	0.34
(1,1630)	1:A:86:VAL:HG11	1:A:87:TRP:H	7	0.34
(1,1630)	1:A:86:VAL:HG12	1:A:87:TRP:H	7	0.34
(1,1630)	1:A:86:VAL:HG13	1:A:87:TRP:H	7	0.34
(1,1590)	1:A:7:LEU:HD11	1:A:33:LEU:HA	5	0.34
(1,1590)	1:A:7:LEU:HD12	1:A:33:LEU:HA	5	0.34
(1,1590)	1:A:7:LEU:HD13	1:A:33:LEU:HA	5	0.34
(1,1495)	1:A:134:LEU:HA	1:A:134:LEU:HD21	14	0.34
(1,1495)	1:A:134:LEU:HA	1:A:134:LEU:HD22	14	0.34
(1,1495)	1:A:134:LEU:HA	1:A:134:LEU:HD23	14	0.34
(1,1388)	1:A:150:SER:H	1:A:151:LYS:HG3	12	0.34
(1,1250)	1:A:65:PRO:HG3	1:A:66:GLU:H	11	0.34
(1,1192)	1:A:91:PRO:HB3	1:A:92:ALA:H	14	0.34
(1,1125)	1:A:4:LYS:H	1:A:4:LYS:HD3	9	0.34
(1,1125)	1:A:4:LYS:H	1:A:4:LYS:HD3	12	0.34
(1,1125)	1:A:4:LYS:H	1:A:4:LYS:HD3	15	0.34
(1,1112)	1:A:148:LYS:HB3	1:A:148:LYS:HE3	20	0.34
(1,1017)	1:A:36:VAL:HA	1:A:37:LYS:HB3	12	0.34
(1,1012)	1:A:40:GLU:HG3	1:A:41:GLY:H	7	0.34
(1,1003)	1:A:40:GLU:HB3	1:A:40:GLU:HG3	7	0.34
(1,871)	1:A:147:ASP:HB3	1:A:149:TRP:H	12	0.33
(1,820)	1:A:20:MET:HA	1:A:23:LYS:HE3	9	0.33
(1,813)	1:A:4:LYS:H	1:A:5:LYS:HE3	16	0.33
(1,721)	1:A:89:GLY:HA3	1:A:119:ASN:HB3	5	0.33
(1,676)	1:A:79:LEU:HD21	1:A:150:SER:H	11	0.33
(1,676)	1:A:79:LEU:HD22	1:A:150:SER:H	11	0.33
(1,676)	1:A:79:LEU:HD23	1:A:150:SER:H	11	0.33
(1,675)	1:A:148:LYS:HB3	1:A:150:SER:H	11	0.33
(1,528)	1:A:104:ASN:H	1:A:134:LEU:HD21	1	0.33
(1,528)	1:A:104:ASN:H	1:A:134:LEU:HD22	1	0.33
(1,528)	1:A:104:ASN:H	1:A:134:LEU:HD23	1	0.33

*Continued on next page...*



*Continued from previous page...*

Key	Atom-1	Atom-2	Model ID	Violation (Å)
(1,494)	1:A:103:LYS:H	1:A:103:LYS:HD3	19	0.33
(1,441)	1:A:101:GLN:H	1:A:101:GLN:HB3	16	0.33
(1,441)	1:A:101:GLN:H	1:A:101:GLN:HB3	19	0.33
(1,431)	1:A:149:TRP:H	1:A:149:TRP:HB3	3	0.33
(1,431)	1:A:149:TRP:H	1:A:149:TRP:HB3	18	0.33
(1,353)	1:A:148:LYS:H	1:A:149:TRP:HB3	6	0.33
(1,280)	1:A:130:TRP:H	1:A:130:TRP:HB3	4	0.33
(1,2185)	1:A:64:PHE:HB3	1:A:65:PRO:HD3	9	0.33
(1,2152)	1:A:86:VAL:HG21	1:A:116:ALA:HA	13	0.33
(1,2152)	1:A:86:VAL:HG22	1:A:116:ALA:HA	13	0.33
(1,2152)	1:A:86:VAL:HG23	1:A:116:ALA:HA	13	0.33
(1,207)	1:A:121:LYS:HB3	1:A:122:ALA:H	6	0.33
(1,1986)	1:A:132:ASP:HA	1:A:133:GLY:HA3	17	0.33
(1,1985)	1:A:8:ILE:HD11	1:A:31:SER:HB3	6	0.33
(1,1985)	1:A:8:ILE:HD12	1:A:31:SER:HB3	6	0.33
(1,1985)	1:A:8:ILE:HD13	1:A:31:SER:HB3	6	0.33
(1,1972)	1:A:147:ASP:HA	1:A:151:LYS:HG3	9	0.33
(1,1933)	1:A:151:LYS:HA	1:A:151:LYS:HD3	11	0.33
(1,1881)	1:A:103:LYS:HA	1:A:103:LYS:HG3	8	0.33
(1,1875)	1:A:137:ILE:HG21	1:A:137:ILE:HG13	16	0.33
(1,1875)	1:A:137:ILE:HG22	1:A:137:ILE:HG13	16	0.33
(1,1875)	1:A:137:ILE:HG23	1:A:137:ILE:HG13	16	0.33
(1,1714)	1:A:86:VAL:HG21	1:A:115:SER:HB3	15	0.33
(1,1714)	1:A:86:VAL:HG22	1:A:115:SER:HB3	15	0.33
(1,1714)	1:A:86:VAL:HG23	1:A:115:SER:HB3	15	0.33
(1,1711)	1:A:86:VAL:H	1:A:86:VAL:HG21	1	0.33
(1,1711)	1:A:86:VAL:H	1:A:86:VAL:HG22	1	0.33
(1,1711)	1:A:86:VAL:H	1:A:86:VAL:HG23	1	0.33
(1,1603)	1:A:7:LEU:HD11	1:A:34:LYS:H	11	0.33
(1,1603)	1:A:7:LEU:HD12	1:A:34:LYS:H	11	0.33
(1,1603)	1:A:7:LEU:HD13	1:A:34:LYS:H	11	0.33
(1,1522)	1:A:79:LEU:HD11	1:A:108:GLU:H	20	0.33
(1,1522)	1:A:79:LEU:HD12	1:A:108:GLU:H	20	0.33
(1,1522)	1:A:79:LEU:HD13	1:A:108:GLU:H	20	0.33
(1,1502)	1:A:113:PHE:HD1	1:A:115:SER:HB3	13	0.33
(1,1502)	1:A:113:PHE:HD2	1:A:115:SER:HB3	13	0.33
(1,1463)	1:A:140:ALA:HB1	1:A:145:GLU:HB3	5	0.33
(1,1463)	1:A:140:ALA:HB2	1:A:145:GLU:HB3	5	0.33
(1,1463)	1:A:140:ALA:HB3	1:A:145:GLU:HB3	5	0.33
(1,1433)	1:A:29:LYS:H	1:A:29:LYS:HG3	3	0.33
(1,1387)	1:A:7:LEU:HD21	1:A:9:LEU:HD11	5	0.33
(1,1387)	1:A:7:LEU:HD21	1:A:9:LEU:HD12	5	0.33

*Continued on next page...*

*Continued from previous page...*

Key	Atom-1	Atom-2	Model ID	Violation (Å)
(1,1387)	1:A:7:LEU:HD21	1:A:9:LEU:HD13	5	0.33
(1,1387)	1:A:7:LEU:HD22	1:A:9:LEU:HD11	5	0.33
(1,1387)	1:A:7:LEU:HD22	1:A:9:LEU:HD12	5	0.33
(1,1387)	1:A:7:LEU:HD22	1:A:9:LEU:HD13	5	0.33
(1,1387)	1:A:7:LEU:HD23	1:A:9:LEU:HD11	5	0.33
(1,1387)	1:A:7:LEU:HD23	1:A:9:LEU:HD12	5	0.33
(1,1387)	1:A:7:LEU:HD23	1:A:9:LEU:HD13	5	0.33
(1,1387)	1:A:7:LEU:HD21	1:A:9:LEU:HD11	11	0.33
(1,1387)	1:A:7:LEU:HD21	1:A:9:LEU:HD12	11	0.33
(1,1387)	1:A:7:LEU:HD21	1:A:9:LEU:HD13	11	0.33
(1,1387)	1:A:7:LEU:HD22	1:A:9:LEU:HD11	11	0.33
(1,1387)	1:A:7:LEU:HD22	1:A:9:LEU:HD12	11	0.33
(1,1387)	1:A:7:LEU:HD22	1:A:9:LEU:HD13	11	0.33
(1,1387)	1:A:7:LEU:HD23	1:A:9:LEU:HD11	11	0.33
(1,1387)	1:A:7:LEU:HD23	1:A:9:LEU:HD12	11	0.33
(1,1387)	1:A:7:LEU:HD23	1:A:9:LEU:HD13	11	0.33
(1,1301)	1:A:22:GLU:HA	1:A:33:LEU:HD11	12	0.33
(1,1301)	1:A:22:GLU:HA	1:A:33:LEU:HD12	12	0.33
(1,1301)	1:A:22:GLU:HA	1:A:33:LEU:HD13	12	0.33
(1,1210)	1:A:5:LYS:HD3	1:A:77:TYR:HA	18	0.33
(1,1101)	1:A:86:VAL:HB	1:A:115:SER:HB3	8	0.33
(1,1012)	1:A:40:GLU:HG3	1:A:41:GLY:H	17	0.33
(1,993)	1:A:145:GLU:HG3	1:A:148:LYS:HE3	7	0.32
(1,958)	1:A:108:GLU:HG3	1:A:137:ILE:HG13	2	0.32
(1,958)	1:A:108:GLU:HG3	1:A:137:ILE:HG13	8	0.32
(1,874)	1:A:147:ASP:HA	1:A:147:ASP:HB3	6	0.32
(1,874)	1:A:147:ASP:HA	1:A:147:ASP:HB3	8	0.32
(1,874)	1:A:147:ASP:HA	1:A:147:ASP:HB3	17	0.32
(1,871)	1:A:147:ASP:HB3	1:A:149:TRP:H	8	0.32
(1,808)	1:A:121:LYS:HG3	1:A:121:LYS:HE3	3	0.32
(1,723)	1:A:40:GLU:HB3	1:A:41:GLY:HA2	6	0.32
(1,662)	1:A:69:LEU:HD21	1:A:101:GLN:HE21	6	0.32
(1,662)	1:A:69:LEU:HD22	1:A:101:GLN:HE21	6	0.32
(1,662)	1:A:69:LEU:HD23	1:A:101:GLN:HE21	6	0.32
(1,642)	1:A:39:SER:HB3	1:A:68:GLN:HE21	14	0.32
(1,639)	1:A:39:SER:HB3	1:A:68:GLN:HE22	7	0.32
(1,639)	1:A:39:SER:HB3	1:A:68:GLN:HE22	17	0.32
(1,583)	1:A:103:LYS:HG3	1:A:104:ASN:HD22	18	0.32
(1,559)	1:A:29:LYS:HG3	1:A:31:SER:H	18	0.32
(1,526)	1:A:104:ASN:H	1:A:104:ASN:HB3	20	0.32
(1,519)	1:A:86:VAL:HG21	1:A:115:SER:H	15	0.32
(1,519)	1:A:86:VAL:HG22	1:A:115:SER:H	15	0.32

*Continued on next page...*

*Continued from previous page...*

Key	Atom-1	Atom-2	Model ID	Violation (Å)
(1,519)	1:A:86:VAL:HG23	1:A:115:SER:H	15	0.32
(1,49)	1:A:151:LYS:H	1:A:151:LYS:HG3	1	0.32
(1,484)	1:A:77:TYR:H	1:A:77:TYR:HB3	14	0.32
(1,441)	1:A:101:GLN:H	1:A:101:GLN:HB3	9	0.32
(1,441)	1:A:101:GLN:H	1:A:101:GLN:HB3	12	0.32
(1,431)	1:A:149:TRP:H	1:A:149:TRP:HB3	7	0.32
(1,431)	1:A:149:TRP:H	1:A:149:TRP:HB3	11	0.32
(1,353)	1:A:148:LYS:H	1:A:149:TRP:HB3	1	0.32
(1,280)	1:A:130:TRP:H	1:A:130:TRP:HB3	6	0.32
(1,280)	1:A:130:TRP:H	1:A:130:TRP:HB3	10	0.32
(1,280)	1:A:130:TRP:H	1:A:130:TRP:HB3	15	0.32
(1,280)	1:A:130:TRP:H	1:A:130:TRP:HB3	19	0.32
(1,259)	1:A:10:TYR:HB3	1:A:83:GLY:H	5	0.32
(1,252)	1:A:90:TYR:H	1:A:90:TYR:HB3	17	0.32
(1,2301)	1:A:84:SER:HB3	1:A:123:TYR:HE1	4	0.32
(1,2301)	1:A:84:SER:HB3	1:A:123:TYR:HE2	4	0.32
(1,2282)	1:A:120:HIS:HB3	1:A:120:HIS:HD2	18	0.32
(1,2257)	1:A:86:VAL:HG21	1:A:113:PHE:HE1	10	0.32
(1,2257)	1:A:86:VAL:HG21	1:A:113:PHE:HE2	10	0.32
(1,2257)	1:A:86:VAL:HG22	1:A:113:PHE:HE1	10	0.32
(1,2257)	1:A:86:VAL:HG22	1:A:113:PHE:HE2	10	0.32
(1,2257)	1:A:86:VAL:HG23	1:A:113:PHE:HE1	10	0.32
(1,2257)	1:A:86:VAL:HG23	1:A:113:PHE:HE2	10	0.32
(1,2232)	1:A:99:LEU:HD11	1:A:127:PHE:HD1	15	0.32
(1,2232)	1:A:99:LEU:HD11	1:A:127:PHE:HD2	15	0.32
(1,2232)	1:A:99:LEU:HD12	1:A:127:PHE:HD1	15	0.32
(1,2232)	1:A:99:LEU:HD12	1:A:127:PHE:HD2	15	0.32
(1,2232)	1:A:99:LEU:HD13	1:A:127:PHE:HD1	15	0.32
(1,2232)	1:A:99:LEU:HD13	1:A:127:PHE:HD2	15	0.32
(1,2131)	1:A:58:ILE:HD11	1:A:90:TYR:HB3	10	0.32
(1,2131)	1:A:58:ILE:HD12	1:A:90:TYR:HB3	10	0.32
(1,2131)	1:A:58:ILE:HD13	1:A:90:TYR:HB3	10	0.32
(1,2078)	1:A:145:GLU:HA	1:A:148:LYS:HE3	7	0.32
(1,1998)	1:A:66:GLU:HA	1:A:67:ILE:HG13	9	0.32
(1,1987)	1:A:59:GLN:HA	1:A:59:GLN:HG3	9	0.32
(1,1883)	1:A:103:LYS:HA	1:A:103:LYS:HD3	9	0.32
(1,1790)	1:A:96:LYS:HA	1:A:99:LEU:HB3	18	0.32
(1,1726)	1:A:81:LEU:HD21	1:A:110:ALA:HB1	7	0.32
(1,1726)	1:A:81:LEU:HD21	1:A:110:ALA:HB2	7	0.32
(1,1726)	1:A:81:LEU:HD21	1:A:110:ALA:HB3	7	0.32
(1,1726)	1:A:81:LEU:HD22	1:A:110:ALA:HB1	7	0.32
(1,1726)	1:A:81:LEU:HD22	1:A:110:ALA:HB2	7	0.32

*Continued on next page...*

*Continued from previous page...*

Key	Atom-1	Atom-2	Model ID	Violation (Å)
(1,1726)	1:A:81:LEU:HD22	1:A:110:ALA:HB3	7	0.32
(1,1726)	1:A:81:LEU:HD23	1:A:110:ALA:HB1	7	0.32
(1,1726)	1:A:81:LEU:HD23	1:A:110:ALA:HB2	7	0.32
(1,1726)	1:A:81:LEU:HD23	1:A:110:ALA:HB3	7	0.32
(1,1711)	1:A:86:VAL:H	1:A:86:VAL:HG21	6	0.32
(1,1711)	1:A:86:VAL:H	1:A:86:VAL:HG22	6	0.32
(1,1711)	1:A:86:VAL:H	1:A:86:VAL:HG23	6	0.32
(1,1711)	1:A:86:VAL:H	1:A:86:VAL:HG21	14	0.32
(1,1711)	1:A:86:VAL:H	1:A:86:VAL:HG22	14	0.32
(1,1711)	1:A:86:VAL:H	1:A:86:VAL:HG23	14	0.32
(1,1711)	1:A:86:VAL:H	1:A:86:VAL:HG21	15	0.32
(1,1711)	1:A:86:VAL:H	1:A:86:VAL:HG22	15	0.32
(1,1711)	1:A:86:VAL:H	1:A:86:VAL:HG23	15	0.32
(1,1473)	1:A:139:VAL:HG11	1:A:140:ALA:H	5	0.32
(1,1473)	1:A:139:VAL:HG12	1:A:140:ALA:H	5	0.32
(1,1473)	1:A:139:VAL:HG13	1:A:140:ALA:H	5	0.32
(1,1453)	1:A:100:ASP:HA	1:A:103:LYS:HG3	9	0.32
(1,1450)	1:A:82:ILE:H	1:A:111:SER:HB3	5	0.32
(1,145)	1:A:23:LYS:H	1:A:23:LYS:HB3	6	0.32
(1,145)	1:A:23:LYS:H	1:A:23:LYS:HB3	15	0.32
(1,145)	1:A:23:LYS:H	1:A:23:LYS:HB3	20	0.32
(1,1433)	1:A:29:LYS:H	1:A:29:LYS:HG3	8	0.32
(1,1389)	1:A:37:LYS:HG3	1:A:37:LYS:HD3	16	0.32
(1,1382)	1:A:7:LEU:HD11	1:A:34:LYS:HG3	16	0.32
(1,1382)	1:A:7:LEU:HD12	1:A:34:LYS:HG3	16	0.32
(1,1382)	1:A:7:LEU:HD13	1:A:34:LYS:HG3	16	0.32
(1,1342)	1:A:137:ILE:HG13	1:A:149:TRP:HE1	11	0.32
(1,1280)	1:A:98:LEU:HD21	1:A:99:LEU:H	8	0.32
(1,1280)	1:A:98:LEU:HD22	1:A:99:LEU:H	8	0.32
(1,1280)	1:A:98:LEU:HD23	1:A:99:LEU:H	8	0.32
(1,1280)	1:A:98:LEU:HD21	1:A:99:LEU:H	10	0.32
(1,1280)	1:A:98:LEU:HD22	1:A:99:LEU:H	10	0.32
(1,1280)	1:A:98:LEU:HD23	1:A:99:LEU:H	10	0.32
(1,1280)	1:A:98:LEU:HD21	1:A:99:LEU:H	13	0.32
(1,1280)	1:A:98:LEU:HD22	1:A:99:LEU:H	13	0.32
(1,1280)	1:A:98:LEU:HD23	1:A:99:LEU:H	13	0.32
(1,1280)	1:A:98:LEU:HD21	1:A:99:LEU:H	14	0.32
(1,1280)	1:A:98:LEU:HD22	1:A:99:LEU:H	14	0.32
(1,1280)	1:A:98:LEU:HD23	1:A:99:LEU:H	14	0.32
(1,1260)	1:A:96:LYS:HA	1:A:99:LEU:HD11	16	0.32
(1,1260)	1:A:96:LYS:HA	1:A:99:LEU:HD12	16	0.32
(1,1260)	1:A:96:LYS:HA	1:A:99:LEU:HD13	16	0.32

*Continued on next page...*

*Continued from previous page...*

Key	Atom-1	Atom-2	Model ID	Violation (Å)
(1,1192)	1:A:91:PRO:HB3	1:A:92:ALA:H	3	0.32
(1,1184)	1:A:148:LYS:H	1:A:148:LYS:HD3	9	0.32
(1,1158)	1:A:40:GLU:H	1:A:40:GLU:HB3	12	0.32
(1,1126)	1:A:4:LYS:HA	1:A:4:LYS:HD3	11	0.32
(1,1125)	1:A:4:LYS:H	1:A:4:LYS:HD3	8	0.32
(1,1125)	1:A:4:LYS:H	1:A:4:LYS:HD3	17	0.32
(1,1076)	1:A:38:VAL:HA	1:A:68:GLN:HG3	2	0.32
(1,1014)	1:A:129:GLU:HG3	1:A:130:TRP:HD1	3	0.32
(1,1014)	1:A:129:GLU:HG3	1:A:130:TRP:HD1	9	0.32
(1,1011)	1:A:40:GLU:H	1:A:40:GLU:HG3	4	0.32
(1,1003)	1:A:40:GLU:HB3	1:A:40:GLU:HG3	1	0.32
(1,1003)	1:A:40:GLU:HB3	1:A:40:GLU:HG3	15	0.32
(1,961)	1:A:108:GLU:HG3	1:A:137:ILE:HG21	14	0.31
(1,961)	1:A:108:GLU:HG3	1:A:137:ILE:HG22	14	0.31
(1,961)	1:A:108:GLU:HG3	1:A:137:ILE:HG23	14	0.31
(1,886)	1:A:145:GLU:HA	1:A:147:ASP:HB3	10	0.31
(1,833)	1:A:132:ASP:HB3	1:A:133:GLY:H	2	0.31
(1,815)	1:A:148:LYS:H	1:A:148:LYS:HE3	20	0.31
(1,807)	1:A:148:LYS:HE3	1:A:149:TRP:HD1	5	0.31
(1,766)	1:A:77:TYR:HA	1:A:78:ASP:HB3	13	0.31
(1,552)	1:A:25:ASN:HD22	1:A:31:SER:H	8	0.31
(1,552)	1:A:25:ASN:HD22	1:A:31:SER:H	20	0.31
(1,484)	1:A:77:TYR:H	1:A:77:TYR:HB3	11	0.31
(1,478)	1:A:22:GLU:H	1:A:33:LEU:HD11	9	0.31
(1,478)	1:A:22:GLU:H	1:A:33:LEU:HD12	9	0.31
(1,478)	1:A:22:GLU:H	1:A:33:LEU:HD13	9	0.31
(1,431)	1:A:149:TRP:H	1:A:149:TRP:HB3	5	0.31
(1,330)	1:A:145:GLU:H	1:A:145:GLU:HB3	3	0.31
(1,330)	1:A:145:GLU:H	1:A:145:GLU:HB3	17	0.31
(1,280)	1:A:130:TRP:H	1:A:130:TRP:HB3	7	0.31
(1,280)	1:A:130:TRP:H	1:A:130:TRP:HB3	8	0.31
(1,252)	1:A:90:TYR:H	1:A:90:TYR:HB3	12	0.31
(1,2282)	1:A:120:HIS:HB3	1:A:120:HIS:HD2	15	0.31
(1,2257)	1:A:86:VAL:HG21	1:A:113:PHE:HE1	20	0.31
(1,2257)	1:A:86:VAL:HG21	1:A:113:PHE:HE2	20	0.31
(1,2257)	1:A:86:VAL:HG22	1:A:113:PHE:HE1	20	0.31
(1,2257)	1:A:86:VAL:HG22	1:A:113:PHE:HE2	20	0.31
(1,2257)	1:A:86:VAL:HG23	1:A:113:PHE:HE1	20	0.31
(1,2257)	1:A:86:VAL:HG23	1:A:113:PHE:HE2	20	0.31
(1,220)	1:A:31:SER:HB3	1:A:32:GLU:H	5	0.31
(1,220)	1:A:31:SER:HB3	1:A:32:GLU:H	9	0.31
(1,220)	1:A:31:SER:HB3	1:A:32:GLU:H	19	0.31

*Continued on next page...*

*Continued from previous page...*

Key	Atom-1	Atom-2	Model ID	Violation (Å)
(1,2185)	1:A:64:PHE:HB3	1:A:65:PRO:HD3	19	0.31
(1,1987)	1:A:59:GLN:HA	1:A:59:GLN:HG3	2	0.31
(1,1986)	1:A:132:ASP:HA	1:A:133:GLY:HA3	9	0.31
(1,1762)	1:A:3:ALA:HB1	1:A:5:LYS:HG3	11	0.31
(1,1762)	1:A:3:ALA:HB2	1:A:5:LYS:HG3	11	0.31
(1,1762)	1:A:3:ALA:HB3	1:A:5:LYS:HG3	11	0.31
(1,1711)	1:A:86:VAL:H	1:A:86:VAL:HG21	5	0.31
(1,1711)	1:A:86:VAL:H	1:A:86:VAL:HG22	5	0.31
(1,1711)	1:A:86:VAL:H	1:A:86:VAL:HG23	5	0.31
(1,1711)	1:A:86:VAL:H	1:A:86:VAL:HG21	7	0.31
(1,1711)	1:A:86:VAL:H	1:A:86:VAL:HG22	7	0.31
(1,1711)	1:A:86:VAL:H	1:A:86:VAL:HG23	7	0.31
(1,1711)	1:A:86:VAL:H	1:A:86:VAL:HG21	16	0.31
(1,1711)	1:A:86:VAL:H	1:A:86:VAL:HG22	16	0.31
(1,1711)	1:A:86:VAL:H	1:A:86:VAL:HG23	16	0.31
(1,1630)	1:A:86:VAL:HG11	1:A:87:TRP:H	10	0.31
(1,1630)	1:A:86:VAL:HG12	1:A:87:TRP:H	10	0.31
(1,1630)	1:A:86:VAL:HG13	1:A:87:TRP:H	10	0.31
(1,1565)	1:A:36:VAL:H	1:A:36:VAL:HG21	8	0.31
(1,1565)	1:A:36:VAL:H	1:A:36:VAL:HG22	8	0.31
(1,1565)	1:A:36:VAL:H	1:A:36:VAL:HG23	8	0.31
(1,145)	1:A:23:LYS:H	1:A:23:LYS:HB3	5	0.31
(1,145)	1:A:23:LYS:H	1:A:23:LYS:HB3	10	0.31
(1,145)	1:A:23:LYS:H	1:A:23:LYS:HB3	11	0.31
(1,145)	1:A:23:LYS:H	1:A:23:LYS:HB3	13	0.31
(1,145)	1:A:23:LYS:H	1:A:23:LYS:HB3	16	0.31
(1,145)	1:A:23:LYS:H	1:A:23:LYS:HB3	17	0.31
(1,1388)	1:A:150:SER:H	1:A:151:LYS:HG3	10	0.31
(1,1385)	1:A:9:LEU:HD11	1:A:10:TYR:H	13	0.31
(1,1385)	1:A:9:LEU:HD12	1:A:10:TYR:H	13	0.31
(1,1385)	1:A:9:LEU:HD13	1:A:10:TYR:H	13	0.31
(1,1359)	1:A:81:LEU:HD11	1:A:149:TRP:HZ3	12	0.31
(1,1359)	1:A:81:LEU:HD12	1:A:149:TRP:HZ3	12	0.31
(1,1359)	1:A:81:LEU:HD13	1:A:149:TRP:HZ3	12	0.31
(1,1341)	1:A:137:ILE:HG13	1:A:149:TRP:HD1	4	0.31
(1,1337)	1:A:110:ALA:HB1	1:A:137:ILE:HG13	14	0.31
(1,1337)	1:A:110:ALA:HB2	1:A:137:ILE:HG13	14	0.31
(1,1337)	1:A:110:ALA:HB3	1:A:137:ILE:HG13	14	0.31
(1,1306)	1:A:7:LEU:HD21	1:A:80:ILE:HA	5	0.31
(1,1306)	1:A:7:LEU:HD22	1:A:80:ILE:HA	5	0.31
(1,1306)	1:A:7:LEU:HD23	1:A:80:ILE:HA	5	0.31
(1,1301)	1:A:22:GLU:HA	1:A:33:LEU:HD11	9	0.31

*Continued on next page...*

*Continued from previous page...*

Key	Atom-1	Atom-2	Model ID	Violation (Å)
(1,1301)	1:A:22:GLU:HA	1:A:33:LEU:HD12	9	0.31
(1,1301)	1:A:22:GLU:HA	1:A:33:LEU:HD13	9	0.31
(1,1280)	1:A:98:LEU:HD21	1:A:99:LEU:H	2	0.31
(1,1280)	1:A:98:LEU:HD22	1:A:99:LEU:H	2	0.31
(1,1280)	1:A:98:LEU:HD23	1:A:99:LEU:H	2	0.31
(1,1280)	1:A:98:LEU:HD21	1:A:99:LEU:H	4	0.31
(1,1280)	1:A:98:LEU:HD22	1:A:99:LEU:H	4	0.31
(1,1280)	1:A:98:LEU:HD23	1:A:99:LEU:H	4	0.31
(1,1280)	1:A:98:LEU:HD21	1:A:99:LEU:H	12	0.31
(1,1280)	1:A:98:LEU:HD22	1:A:99:LEU:H	12	0.31
(1,1280)	1:A:98:LEU:HD23	1:A:99:LEU:H	12	0.31
(1,1255)	1:A:9:LEU:H	1:A:9:LEU:HD21	7	0.31
(1,1255)	1:A:9:LEU:H	1:A:9:LEU:HD22	7	0.31
(1,1255)	1:A:9:LEU:H	1:A:9:LEU:HD23	7	0.31
(1,1255)	1:A:9:LEU:H	1:A:9:LEU:HD21	8	0.31
(1,1255)	1:A:9:LEU:H	1:A:9:LEU:HD22	8	0.31
(1,1255)	1:A:9:LEU:H	1:A:9:LEU:HD23	8	0.31
(1,1154)	1:A:130:TRP:HB3	1:A:131:ALA:H	10	0.31
(1,1073)	1:A:39:SER:HB3	1:A:68:GLN:HG3	1	0.31
(1,1003)	1:A:40:GLU:HB3	1:A:40:GLU:HG3	9	0.31
(1,1002)	1:A:40:GLU:HA	1:A:40:GLU:HG3	14	0.31
(1,832)	1:A:19:LYS:H	1:A:19:LYS:HE3	19	0.3
(1,758)	1:A:141:ARG:H	1:A:141:ARG:HD3	19	0.3
(1,675)	1:A:148:LYS:HB3	1:A:150:SER:H	17	0.3
(1,675)	1:A:148:LYS:HB3	1:A:150:SER:H	19	0.3
(1,607)	1:A:86:VAL:HG11	1:A:119:ASN:HD22	10	0.3
(1,607)	1:A:86:VAL:HG12	1:A:119:ASN:HD22	10	0.3
(1,607)	1:A:86:VAL:HG13	1:A:119:ASN:HD22	10	0.3
(1,596)	1:A:25:ASN:H	1:A:25:ASN:HD22	3	0.3
(1,596)	1:A:25:ASN:H	1:A:25:ASN:HD22	4	0.3
(1,526)	1:A:104:ASN:H	1:A:104:ASN:HB3	19	0.3
(1,484)	1:A:77:TYR:H	1:A:77:TYR:HB3	19	0.3
(1,280)	1:A:130:TRP:H	1:A:130:TRP:HB3	11	0.3
(1,280)	1:A:130:TRP:H	1:A:130:TRP:HB3	14	0.3
(1,280)	1:A:130:TRP:H	1:A:130:TRP:HB3	18	0.3
(1,252)	1:A:90:TYR:H	1:A:90:TYR:HB3	11	0.3
(1,2298)	1:A:90:TYR:HE1	1:A:126:HIS:HB3	3	0.3
(1,2298)	1:A:90:TYR:HE2	1:A:126:HIS:HB3	3	0.3
(1,220)	1:A:31:SER:HB3	1:A:32:GLU:H	2	0.3
(1,220)	1:A:31:SER:HB3	1:A:32:GLU:H	18	0.3
(1,220)	1:A:31:SER:HB3	1:A:32:GLU:H	20	0.3
(1,2069)	1:A:20:MET:HB3	1:A:20:MET:HE1	13	0.3

*Continued on next page...*

*Continued from previous page...*

Key	Atom-1	Atom-2	Model ID	Violation (Å)
(1,2069)	1:A:20:MET:HB3	1:A:20:MET:HE2	13	0.3
(1,2069)	1:A:20:MET:HB3	1:A:20:MET:HE3	13	0.3
(1,2058)	1:A:34:LYS:HG3	1:A:72:ILE:HD11	6	0.3
(1,2058)	1:A:34:LYS:HG3	1:A:72:ILE:HD12	6	0.3
(1,2058)	1:A:34:LYS:HG3	1:A:72:ILE:HD13	6	0.3
(1,1998)	1:A:66:GLU:HA	1:A:67:ILE:HG13	12	0.3
(1,1934)	1:A:151:LYS:HA	1:A:151:LYS:HG3	1	0.3
(1,1933)	1:A:151:LYS:HA	1:A:151:LYS:HD3	4	0.3
(1,1886)	1:A:19:LYS:HA	1:A:19:LYS:HB3	12	0.3
(1,1856)	1:A:92:ALA:HB1	1:A:95:ILE:HG13	7	0.3
(1,1856)	1:A:92:ALA:HB2	1:A:95:ILE:HG13	7	0.3
(1,1856)	1:A:92:ALA:HB3	1:A:95:ILE:HG13	7	0.3
(1,1738)	1:A:135:ASN:HD22	1:A:136:VAL:HA	6	0.3
(1,1630)	1:A:86:VAL:HG11	1:A:87:TRP:H	1	0.3
(1,1630)	1:A:86:VAL:HG12	1:A:87:TRP:H	1	0.3
(1,1630)	1:A:86:VAL:HG13	1:A:87:TRP:H	1	0.3
(1,1502)	1:A:113:PHE:HD1	1:A:115:SER:HB3	10	0.3
(1,1502)	1:A:113:PHE:HD2	1:A:115:SER:HB3	10	0.3
(1,1463)	1:A:140:ALA:HB1	1:A:145:GLU:HB3	9	0.3
(1,1463)	1:A:140:ALA:HB2	1:A:145:GLU:HB3	9	0.3
(1,1463)	1:A:140:ALA:HB3	1:A:145:GLU:HB3	9	0.3
(1,1463)	1:A:140:ALA:HB1	1:A:145:GLU:HB3	10	0.3
(1,1463)	1:A:140:ALA:HB2	1:A:145:GLU:HB3	10	0.3
(1,1463)	1:A:140:ALA:HB3	1:A:145:GLU:HB3	10	0.3
(1,145)	1:A:23:LYS:H	1:A:23:LYS:HB3	1	0.3
(1,145)	1:A:23:LYS:H	1:A:23:LYS:HB3	14	0.3
(1,1442)	1:A:103:LYS:H	1:A:103:LYS:HG3	8	0.3
(1,1433)	1:A:29:LYS:H	1:A:29:LYS:HG3	16	0.3
(1,1433)	1:A:29:LYS:H	1:A:29:LYS:HG3	17	0.3
(1,1357)	1:A:81:LEU:H	1:A:81:LEU:HD11	3	0.3
(1,1357)	1:A:81:LEU:H	1:A:81:LEU:HD12	3	0.3
(1,1357)	1:A:81:LEU:H	1:A:81:LEU:HD13	3	0.3
(1,1336)	1:A:136:VAL:HA	1:A:137:ILE:HG13	20	0.3
(1,1327)	1:A:134:LEU:H	1:A:134:LEU:HD11	6	0.3
(1,1327)	1:A:134:LEU:H	1:A:134:LEU:HD12	6	0.3
(1,1327)	1:A:134:LEU:H	1:A:134:LEU:HD13	6	0.3
(1,1280)	1:A:98:LEU:HD21	1:A:99:LEU:H	5	0.3
(1,1280)	1:A:98:LEU:HD22	1:A:99:LEU:H	5	0.3
(1,1280)	1:A:98:LEU:HD23	1:A:99:LEU:H	5	0.3
(1,1280)	1:A:98:LEU:HD21	1:A:99:LEU:H	9	0.3
(1,1280)	1:A:98:LEU:HD22	1:A:99:LEU:H	9	0.3
(1,1280)	1:A:98:LEU:HD23	1:A:99:LEU:H	9	0.3

*Continued on next page...*



*Continued from previous page...*

Key	Atom-1	Atom-2	Model ID	Violation (Å)
(1,1280)	1:A:98:LEU:HD21	1:A:99:LEU:H	11	0.3
(1,1280)	1:A:98:LEU:HD22	1:A:99:LEU:H	11	0.3
(1,1280)	1:A:98:LEU:HD23	1:A:99:LEU:H	11	0.3
(1,1280)	1:A:98:LEU:HD21	1:A:99:LEU:H	16	0.3
(1,1280)	1:A:98:LEU:HD22	1:A:99:LEU:H	16	0.3
(1,1280)	1:A:98:LEU:HD23	1:A:99:LEU:H	16	0.3
(1,1280)	1:A:98:LEU:HD21	1:A:99:LEU:H	18	0.3
(1,1280)	1:A:98:LEU:HD22	1:A:99:LEU:H	18	0.3
(1,1280)	1:A:98:LEU:HD23	1:A:99:LEU:H	18	0.3
(1,1255)	1:A:9:LEU:H	1:A:9:LEU:HD21	10	0.3
(1,1255)	1:A:9:LEU:H	1:A:9:LEU:HD22	10	0.3
(1,1255)	1:A:9:LEU:H	1:A:9:LEU:HD23	10	0.3
(1,1158)	1:A:40:GLU:H	1:A:40:GLU:HB3	2	0.3
(1,1154)	1:A:130:TRP:HB3	1:A:131:ALA:H	5	0.3
(1,1072)	1:A:68:GLN:HA	1:A:68:GLN:HG3	20	0.3
(1,1011)	1:A:40:GLU:H	1:A:40:GLU:HG3	6	0.3
(1,1003)	1:A:40:GLU:HB3	1:A:40:GLU:HG3	8	0.3
(1,996)	1:A:35:GLU:HA	1:A:35:GLU:HG3	16	0.29
(1,961)	1:A:108:GLU:HG3	1:A:137:ILE:HG21	8	0.29
(1,961)	1:A:108:GLU:HG3	1:A:137:ILE:HG22	8	0.29
(1,961)	1:A:108:GLU:HG3	1:A:137:ILE:HG23	8	0.29
(1,873)	1:A:146:VAL:H	1:A:147:ASP:HB3	7	0.29
(1,819)	1:A:22:GLU:HB3	1:A:23:LYS:HE3	6	0.29
(1,760)	1:A:141:ARG:HB3	1:A:141:ARG:HD3	5	0.29
(1,676)	1:A:79:LEU:HD21	1:A:150:SER:H	8	0.29
(1,676)	1:A:79:LEU:HD22	1:A:150:SER:H	8	0.29
(1,676)	1:A:79:LEU:HD23	1:A:150:SER:H	8	0.29
(1,675)	1:A:148:LYS:HB3	1:A:150:SER:H	6	0.29
(1,675)	1:A:148:LYS:HB3	1:A:150:SER:H	15	0.29
(1,674)	1:A:149:TRP:HB3	1:A:150:SER:H	1	0.29
(1,642)	1:A:39:SER:HB3	1:A:68:GLN:HE21	8	0.29
(1,596)	1:A:25:ASN:H	1:A:25:ASN:HD22	1	0.29
(1,596)	1:A:25:ASN:H	1:A:25:ASN:HD22	11	0.29
(1,508)	1:A:144:SER:H	1:A:144:SER:HB3	15	0.29
(1,484)	1:A:77:TYR:H	1:A:77:TYR:HB3	4	0.29
(1,441)	1:A:101:GLN:H	1:A:101:GLN:HB3	4	0.29
(1,441)	1:A:101:GLN:H	1:A:101:GLN:HB3	7	0.29
(1,441)	1:A:101:GLN:H	1:A:101:GLN:HB3	8	0.29
(1,441)	1:A:101:GLN:H	1:A:101:GLN:HB3	18	0.29
(1,431)	1:A:149:TRP:H	1:A:149:TRP:HB3	12	0.29
(1,353)	1:A:148:LYS:H	1:A:149:TRP:HB3	9	0.29
(1,220)	1:A:31:SER:HB3	1:A:32:GLU:H	17	0.29

*Continued on next page...*

*Continued from previous page...*

Key	Atom-1	Atom-2	Model ID	Violation (Å)
(1,2172)	1:A:142:ASP:HB3	1:A:143:ASP:HA	16	0.29
(1,1986)	1:A:132:ASP:HA	1:A:133:GLY:HA3	11	0.29
(1,1836)	1:A:82:ILE:HG21	1:A:111:SER:HB3	12	0.29
(1,1836)	1:A:82:ILE:HG22	1:A:111:SER:HB3	12	0.29
(1,1836)	1:A:82:ILE:HG23	1:A:111:SER:HB3	12	0.29
(1,171)	1:A:96:LYS:H	1:A:96:LYS:HG3	8	0.29
(1,1602)	1:A:11:TYR:HB3	1:A:36:VAL:HG11	5	0.29
(1,1602)	1:A:11:TYR:HB3	1:A:36:VAL:HG12	5	0.29
(1,1602)	1:A:11:TYR:HB3	1:A:36:VAL:HG13	5	0.29
(1,1591)	1:A:7:LEU:HD11	1:A:34:LYS:HB3	7	0.29
(1,1591)	1:A:7:LEU:HD12	1:A:34:LYS:HB3	7	0.29
(1,1591)	1:A:7:LEU:HD13	1:A:34:LYS:HB3	7	0.29
(1,1589)	1:A:7:LEU:HD11	1:A:9:LEU:HA	4	0.29
(1,1589)	1:A:7:LEU:HD12	1:A:9:LEU:HA	4	0.29
(1,1589)	1:A:7:LEU:HD13	1:A:9:LEU:HA	4	0.29
(1,1589)	1:A:7:LEU:HD11	1:A:9:LEU:HA	11	0.29
(1,1589)	1:A:7:LEU:HD12	1:A:9:LEU:HA	11	0.29
(1,1589)	1:A:7:LEU:HD13	1:A:9:LEU:HA	11	0.29
(1,1565)	1:A:36:VAL:H	1:A:36:VAL:HG21	17	0.29
(1,1565)	1:A:36:VAL:H	1:A:36:VAL:HG22	17	0.29
(1,1565)	1:A:36:VAL:H	1:A:36:VAL:HG23	17	0.29
(1,145)	1:A:23:LYS:H	1:A:23:LYS:HB3	9	0.29
(1,1433)	1:A:29:LYS:H	1:A:29:LYS:HG3	19	0.29
(1,1357)	1:A:81:LEU:H	1:A:81:LEU:HD11	1	0.29
(1,1357)	1:A:81:LEU:H	1:A:81:LEU:HD12	1	0.29
(1,1357)	1:A:81:LEU:H	1:A:81:LEU:HD13	1	0.29
(1,1357)	1:A:81:LEU:H	1:A:81:LEU:HD11	13	0.29
(1,1357)	1:A:81:LEU:H	1:A:81:LEU:HD12	13	0.29
(1,1357)	1:A:81:LEU:H	1:A:81:LEU:HD13	13	0.29
(1,1357)	1:A:81:LEU:H	1:A:81:LEU:HD11	18	0.29
(1,1357)	1:A:81:LEU:H	1:A:81:LEU:HD12	18	0.29
(1,1357)	1:A:81:LEU:H	1:A:81:LEU:HD13	18	0.29
(1,1342)	1:A:137:ILE:HG13	1:A:149:TRP:HE1	14	0.29
(1,1327)	1:A:134:LEU:H	1:A:134:LEU:HD11	1	0.29
(1,1327)	1:A:134:LEU:H	1:A:134:LEU:HD12	1	0.29
(1,1327)	1:A:134:LEU:H	1:A:134:LEU:HD13	1	0.29
(1,1280)	1:A:98:LEU:HD21	1:A:99:LEU:H	1	0.29
(1,1280)	1:A:98:LEU:HD22	1:A:99:LEU:H	1	0.29
(1,1280)	1:A:98:LEU:HD23	1:A:99:LEU:H	1	0.29
(1,1280)	1:A:98:LEU:HD21	1:A:99:LEU:H	17	0.29
(1,1280)	1:A:98:LEU:HD22	1:A:99:LEU:H	17	0.29
(1,1280)	1:A:98:LEU:HD23	1:A:99:LEU:H	17	0.29

*Continued on next page...*

*Continued from previous page...*

Key	Atom-1	Atom-2	Model ID	Violation (Å)
(1,1280)	1:A:98:LEU:HD21	1:A:99:LEU:H	20	0.29
(1,1280)	1:A:98:LEU:HD22	1:A:99:LEU:H	20	0.29
(1,1280)	1:A:98:LEU:HD23	1:A:99:LEU:H	20	0.29
(1,1255)	1:A:9:LEU:H	1:A:9:LEU:HD21	3	0.29
(1,1255)	1:A:9:LEU:H	1:A:9:LEU:HD22	3	0.29
(1,1255)	1:A:9:LEU:H	1:A:9:LEU:HD23	3	0.29
(1,1255)	1:A:9:LEU:H	1:A:9:LEU:HD21	18	0.29
(1,1255)	1:A:9:LEU:H	1:A:9:LEU:HD22	18	0.29
(1,1255)	1:A:9:LEU:H	1:A:9:LEU:HD23	18	0.29
(1,1250)	1:A:65:PRO:HG3	1:A:66:GLU:H	13	0.29
(1,1196)	1:A:37:LYS:HA	1:A:37:LYS:HD3	1	0.29
(1,1196)	1:A:37:LYS:HA	1:A:37:LYS:HD3	8	0.29
(1,1154)	1:A:130:TRP:HB3	1:A:131:ALA:H	15	0.29
(1,1133)	1:A:80:ILE:HD11	1:A:102:MET:HG3	6	0.29
(1,1133)	1:A:80:ILE:HD12	1:A:102:MET:HG3	6	0.29
(1,1133)	1:A:80:ILE:HD13	1:A:102:MET:HG3	6	0.29
(1,1104)	1:A:19:LYS:HB3	1:A:20:MET:HA	16	0.29
(1,1003)	1:A:40:GLU:HB3	1:A:40:GLU:HG3	5	0.29
(1,1002)	1:A:40:GLU:HA	1:A:40:GLU:HG3	17	0.29
(1,875)	1:A:147:ASP:HB3	1:A:148:LYS:HB3	15	0.28
(1,872)	1:A:147:ASP:HB3	1:A:148:LYS:H	8	0.28
(1,820)	1:A:20:MET:HA	1:A:23:LYS:HE3	11	0.28
(1,792)	1:A:106:ARG:H	1:A:106:ARG:HD3	12	0.28
(1,787)	1:A:10:TYR:HA	1:A:83:GLY:HA2	8	0.28
(1,787)	1:A:10:TYR:HA	1:A:83:GLY:HA2	13	0.28
(1,675)	1:A:148:LYS:HB3	1:A:150:SER:H	5	0.28
(1,668)	1:A:101:GLN:HA	1:A:101:GLN:HE22	7	0.28
(1,484)	1:A:77:TYR:H	1:A:77:TYR:HB3	9	0.28
(1,441)	1:A:101:GLN:H	1:A:101:GLN:HB3	11	0.28
(1,355)	1:A:148:LYS:H	1:A:148:LYS:HB3	8	0.28
(1,330)	1:A:145:GLU:H	1:A:145:GLU:HB3	4	0.28
(1,27)	1:A:138:GLY:HA2	1:A:149:TRP:HE1	6	0.28
(1,2245)	1:A:11:TYR:HD1	1:A:94:PRO:HB3	1	0.28
(1,2245)	1:A:11:TYR:HD2	1:A:94:PRO:HB3	1	0.28
(1,2235)	1:A:64:PHE:HD1	1:A:65:PRO:HD3	10	0.28
(1,2235)	1:A:64:PHE:HD2	1:A:65:PRO:HD3	10	0.28
(1,2185)	1:A:64:PHE:HB3	1:A:65:PRO:HD3	7	0.28
(1,2185)	1:A:64:PHE:HB3	1:A:65:PRO:HD3	20	0.28
(1,1933)	1:A:151:LYS:HA	1:A:151:LYS:HD3	10	0.28
(1,1836)	1:A:82:ILE:HG21	1:A:111:SER:HB3	2	0.28
(1,1836)	1:A:82:ILE:HG22	1:A:111:SER:HB3	2	0.28
(1,1836)	1:A:82:ILE:HG23	1:A:111:SER:HB3	2	0.28

*Continued on next page...*

*Continued from previous page...*

Key	Atom-1	Atom-2	Model ID	Violation (Å)
(1,1711)	1:A:86:VAL:H	1:A:86:VAL:HG21	10	0.28
(1,1711)	1:A:86:VAL:H	1:A:86:VAL:HG22	10	0.28
(1,1711)	1:A:86:VAL:H	1:A:86:VAL:HG23	10	0.28
(1,1711)	1:A:86:VAL:H	1:A:86:VAL:HG21	13	0.28
(1,1711)	1:A:86:VAL:H	1:A:86:VAL:HG22	13	0.28
(1,1711)	1:A:86:VAL:H	1:A:86:VAL:HG23	13	0.28
(1,1711)	1:A:86:VAL:H	1:A:86:VAL:HG21	20	0.28
(1,1711)	1:A:86:VAL:H	1:A:86:VAL:HG22	20	0.28
(1,1711)	1:A:86:VAL:H	1:A:86:VAL:HG23	20	0.28
(1,1589)	1:A:7:LEU:HD11	1:A:9:LEU:HA	17	0.28
(1,1589)	1:A:7:LEU:HD12	1:A:9:LEU:HA	17	0.28
(1,1589)	1:A:7:LEU:HD13	1:A:9:LEU:HA	17	0.28
(1,1495)	1:A:134:LEU:HA	1:A:134:LEU:HD21	16	0.28
(1,1495)	1:A:134:LEU:HA	1:A:134:LEU:HD22	16	0.28
(1,1495)	1:A:134:LEU:HA	1:A:134:LEU:HD23	16	0.28
(1,1450)	1:A:82:ILE:H	1:A:111:SER:HB3	2	0.28
(1,1442)	1:A:103:LYS:H	1:A:103:LYS:HG3	9	0.28
(1,1442)	1:A:103:LYS:H	1:A:103:LYS:HG3	18	0.28
(1,1433)	1:A:29:LYS:H	1:A:29:LYS:HG3	1	0.28
(1,1357)	1:A:81:LEU:H	1:A:81:LEU:HD11	9	0.28
(1,1357)	1:A:81:LEU:H	1:A:81:LEU:HD12	9	0.28
(1,1357)	1:A:81:LEU:H	1:A:81:LEU:HD13	9	0.28
(1,1341)	1:A:137:ILE:HG13	1:A:149:TRP:HD1	15	0.28
(1,1204)	1:A:37:LYS:H	1:A:37:LYS:HD3	12	0.28
(1,1192)	1:A:91:PRO:HB3	1:A:92:ALA:H	16	0.28
(1,1155)	1:A:127:PHE:HD1	1:A:130:TRP:HB3	18	0.28
(1,1155)	1:A:127:PHE:HD2	1:A:130:TRP:HB3	18	0.28
(1,1138)	1:A:39:SER:HB3	1:A:66:GLU:HB3	18	0.28
(1,1126)	1:A:4:LYS:HA	1:A:4:LYS:HD3	14	0.28
(1,1125)	1:A:4:LYS:H	1:A:4:LYS:HD3	16	0.28
(1,1100)	1:A:20:MET:HA	1:A:23:LYS:HB3	19	0.28
(1,1003)	1:A:40:GLU:HB3	1:A:40:GLU:HG3	2	0.28
(1,874)	1:A:147:ASP:HA	1:A:147:ASP:HB3	11	0.27
(1,832)	1:A:19:LYS:H	1:A:19:LYS:HE3	7	0.27
(1,721)	1:A:89:GLY:HA3	1:A:119:ASN:HB3	17	0.27
(1,643)	1:A:59:GLN:HA	1:A:59:GLN:HE22	8	0.27
(1,642)	1:A:39:SER:HB3	1:A:68:GLN:HE21	1	0.27
(1,596)	1:A:25:ASN:H	1:A:25:ASN:HD22	9	0.27
(1,596)	1:A:25:ASN:H	1:A:25:ASN:HD22	12	0.27
(1,596)	1:A:25:ASN:H	1:A:25:ASN:HD22	20	0.27
(1,495)	1:A:103:LYS:H	1:A:134:LEU:HD21	12	0.27
(1,495)	1:A:103:LYS:H	1:A:134:LEU:HD22	12	0.27

*Continued on next page...*

*Continued from previous page...*

Key	Atom-1	Atom-2	Model ID	Violation (Å)
(1,495)	1:A:103:LYS:H	1:A:134:LEU:HD23	12	0.27
(1,492)	1:A:103:LYS:H	1:A:103:LYS:HE3	12	0.27
(1,49)	1:A:151:LYS:H	1:A:151:LYS:HG3	10	0.27
(1,48)	1:A:151:LYS:H	1:A:151:LYS:HD3	13	0.27
(1,48)	1:A:151:LYS:H	1:A:151:LYS:HD3	18	0.27
(1,47)	1:A:151:LYS:H	1:A:151:LYS:HB3	5	0.27
(1,441)	1:A:101:GLN:H	1:A:101:GLN:HB3	14	0.27
(1,431)	1:A:149:TRP:H	1:A:149:TRP:HB3	4	0.27
(1,431)	1:A:149:TRP:H	1:A:149:TRP:HB3	15	0.27
(1,368)	1:A:19:LYS:HB3	1:A:20:MET:H	5	0.27
(1,330)	1:A:145:GLU:H	1:A:145:GLU:HB3	15	0.27
(1,280)	1:A:130:TRP:H	1:A:130:TRP:HB3	2	0.27
(1,280)	1:A:130:TRP:H	1:A:130:TRP:HB3	5	0.27
(1,280)	1:A:130:TRP:H	1:A:130:TRP:HB3	20	0.27
(1,252)	1:A:90:TYR:H	1:A:90:TYR:HB3	1	0.27
(1,252)	1:A:90:TYR:H	1:A:90:TYR:HB3	14	0.27
(1,252)	1:A:90:TYR:H	1:A:90:TYR:HB3	18	0.27
(1,2245)	1:A:11:TYR:HD1	1:A:94:PRO:HB3	14	0.27
(1,2245)	1:A:11:TYR:HD2	1:A:94:PRO:HB3	14	0.27
(1,1986)	1:A:132:ASP:HA	1:A:133:GLY:HA3	6	0.27
(1,1881)	1:A:103:LYS:HA	1:A:103:LYS:HG3	7	0.27
(1,1589)	1:A:7:LEU:HD11	1:A:9:LEU:HA	14	0.27
(1,1589)	1:A:7:LEU:HD12	1:A:9:LEU:HA	14	0.27
(1,1589)	1:A:7:LEU:HD13	1:A:9:LEU:HA	14	0.27
(1,1463)	1:A:140:ALA:HB1	1:A:145:GLU:HB3	3	0.27
(1,1463)	1:A:140:ALA:HB2	1:A:145:GLU:HB3	3	0.27
(1,1463)	1:A:140:ALA:HB3	1:A:145:GLU:HB3	3	0.27
(1,1453)	1:A:100:ASP:HA	1:A:103:LYS:HG3	10	0.27
(1,1222)	1:A:98:LEU:HA	1:A:101:GLN:HB3	3	0.27
(1,1222)	1:A:98:LEU:HA	1:A:101:GLN:HB3	6	0.27
(1,1222)	1:A:98:LEU:HA	1:A:101:GLN:HB3	10	0.27
(1,1222)	1:A:98:LEU:HA	1:A:101:GLN:HB3	11	0.27
(1,1222)	1:A:98:LEU:HA	1:A:101:GLN:HB3	13	0.27
(1,1204)	1:A:37:LYS:H	1:A:37:LYS:HD3	2	0.27
(1,1193)	1:A:34:LYS:HA	1:A:34:LYS:HD3	8	0.27
(1,1158)	1:A:40:GLU:H	1:A:40:GLU:HB3	7	0.27
(1,1154)	1:A:130:TRP:HB3	1:A:131:ALA:H	2	0.27
(1,1154)	1:A:130:TRP:HB3	1:A:131:ALA:H	18	0.27
(1,1138)	1:A:39:SER:HB3	1:A:66:GLU:HB3	16	0.27
(1,1112)	1:A:148:LYS:HB3	1:A:148:LYS:HE3	10	0.27
(1,1097)	1:A:148:LYS:HA	1:A:148:LYS:HB3	2	0.27
(1,1096)	1:A:19:LYS:H	1:A:19:LYS:HB3	13	0.27

*Continued on next page...*

*Continued from previous page...*

Key	Atom-1	Atom-2	Model ID	Violation (Å)
(1,1002)	1:A:40:GLU:HA	1:A:40:GLU:HG3	13	0.27
(1,995)	1:A:35:GLU:HG3	1:A:36:VAL:H	1	0.26
(1,872)	1:A:147:ASP:HB3	1:A:148:LYS:H	14	0.26
(1,832)	1:A:19:LYS:H	1:A:19:LYS:HE3	6	0.26
(1,787)	1:A:10:TYR:HA	1:A:83:GLY:HA2	9	0.26
(1,781)	1:A:10:TYR:HB3	1:A:83:GLY:HA2	2	0.26
(1,682)	1:A:75:ASN:H	1:A:75:ASN:HD22	16	0.26
(1,668)	1:A:101:GLN:HA	1:A:101:GLN:HE22	19	0.26
(1,643)	1:A:59:GLN:HA	1:A:59:GLN:HE22	15	0.26
(1,607)	1:A:86:VAL:HG11	1:A:119:ASN:HD22	20	0.26
(1,607)	1:A:86:VAL:HG12	1:A:119:ASN:HD22	20	0.26
(1,607)	1:A:86:VAL:HG13	1:A:119:ASN:HD22	20	0.26
(1,596)	1:A:25:ASN:H	1:A:25:ASN:HD22	2	0.26
(1,596)	1:A:25:ASN:H	1:A:25:ASN:HD22	7	0.26
(1,559)	1:A:29:LYS:HG3	1:A:31:SER:H	12	0.26
(1,519)	1:A:86:VAL:HG21	1:A:115:SER:H	1	0.26
(1,519)	1:A:86:VAL:HG22	1:A:115:SER:H	1	0.26
(1,519)	1:A:86:VAL:HG23	1:A:115:SER:H	1	0.26
(1,484)	1:A:77:TYR:H	1:A:77:TYR:HB3	13	0.26
(1,441)	1:A:101:GLN:H	1:A:101:GLN:HB3	1	0.26
(1,441)	1:A:101:GLN:H	1:A:101:GLN:HB3	3	0.26
(1,441)	1:A:101:GLN:H	1:A:101:GLN:HB3	15	0.26
(1,355)	1:A:148:LYS:H	1:A:148:LYS:HB3	18	0.26
(1,280)	1:A:130:TRP:H	1:A:130:TRP:HB3	3	0.26
(1,2058)	1:A:34:LYS:HG3	1:A:72:ILE:HD11	5	0.26
(1,2058)	1:A:34:LYS:HG3	1:A:72:ILE:HD12	5	0.26
(1,2058)	1:A:34:LYS:HG3	1:A:72:ILE:HD13	5	0.26
(1,1987)	1:A:59:GLN:HA	1:A:59:GLN:HG3	10	0.26
(1,1934)	1:A:151:LYS:HA	1:A:151:LYS:HG3	17	0.26
(1,1886)	1:A:19:LYS:HA	1:A:19:LYS:HB3	20	0.26
(1,1841)	1:A:22:GLU:HA	1:A:22:GLU:HG3	8	0.26
(1,1776)	1:A:95:ILE:HA	1:A:98:LEU:HB3	17	0.26
(1,1732)	1:A:137:ILE:HA	1:A:137:ILE:HG13	2	0.26
(1,1732)	1:A:137:ILE:HA	1:A:137:ILE:HG13	4	0.26
(1,1561)	1:A:128:ASN:HD22	1:A:139:VAL:HG21	19	0.26
(1,1561)	1:A:128:ASN:HD22	1:A:139:VAL:HG22	19	0.26
(1,1561)	1:A:128:ASN:HD22	1:A:139:VAL:HG23	19	0.26
(1,1450)	1:A:82:ILE:H	1:A:111:SER:HB3	10	0.26
(1,1334)	1:A:109:VAL:H	1:A:137:ILE:HG13	1	0.26
(1,1222)	1:A:98:LEU:HA	1:A:101:GLN:HB3	7	0.26
(1,1222)	1:A:98:LEU:HA	1:A:101:GLN:HB3	14	0.26
(1,1222)	1:A:98:LEU:HA	1:A:101:GLN:HB3	15	0.26

*Continued on next page...*

*Continued from previous page...*

Key	Atom-1	Atom-2	Model ID	Violation (Å)
(1,1222)	1:A:98:LEU:HA	1:A:101:GLN:HB3	16	0.26
(1,1222)	1:A:98:LEU:HA	1:A:101:GLN:HB3	19	0.26
(1,1196)	1:A:37:LYS:HA	1:A:37:LYS:HD3	20	0.26
(1,1154)	1:A:130:TRP:HB3	1:A:131:ALA:H	12	0.26
(1,1112)	1:A:148:LYS:HB3	1:A:148:LYS:HE3	16	0.26
(1,1075)	1:A:68:GLN:HG3	1:A:69:LEU:H	9	0.26
(1,1017)	1:A:36:VAL:HA	1:A:37:LYS:HB3	15	0.26
(1,1003)	1:A:40:GLU:HB3	1:A:40:GLU:HG3	20	0.26
(1,995)	1:A:35:GLU:HG3	1:A:36:VAL:H	19	0.25
(1,874)	1:A:147:ASP:HA	1:A:147:ASP:HB3	1	0.25
(1,870)	1:A:147:ASP:H	1:A:147:ASP:HB3	17	0.25
(1,813)	1:A:4:LYS:H	1:A:5:LYS:HE3	9	0.25
(1,758)	1:A:141:ARG:H	1:A:141:ARG:HD3	4	0.25
(1,722)	1:A:86:VAL:HG11	1:A:89:GLY:HA2	5	0.25
(1,722)	1:A:86:VAL:HG12	1:A:89:GLY:HA2	5	0.25
(1,722)	1:A:86:VAL:HG13	1:A:89:GLY:HA2	5	0.25
(1,682)	1:A:75:ASN:H	1:A:75:ASN:HD22	20	0.25
(1,48)	1:A:151:LYS:H	1:A:151:LYS:HD3	19	0.25
(1,48)	1:A:151:LYS:H	1:A:151:LYS:HD3	20	0.25
(1,477)	1:A:18:LYS:HG3	1:A:22:GLU:H	5	0.25
(1,441)	1:A:101:GLN:H	1:A:101:GLN:HB3	20	0.25
(1,431)	1:A:149:TRP:H	1:A:149:TRP:HB3	6	0.25
(1,355)	1:A:148:LYS:H	1:A:148:LYS:HB3	20	0.25
(1,330)	1:A:145:GLU:H	1:A:145:GLU:HB3	7	0.25
(1,330)	1:A:145:GLU:H	1:A:145:GLU:HB3	14	0.25
(1,28)	1:A:148:LYS:HB3	1:A:149:TRP:HE1	11	0.25
(1,220)	1:A:31:SER:HB3	1:A:32:GLU:H	13	0.25
(1,2185)	1:A:64:PHE:HB3	1:A:65:PRO:HD3	12	0.25
(1,2131)	1:A:58:ILE:HD11	1:A:90:TYR:HB3	13	0.25
(1,2131)	1:A:58:ILE:HD12	1:A:90:TYR:HB3	13	0.25
(1,2131)	1:A:58:ILE:HD13	1:A:90:TYR:HB3	13	0.25
(1,1986)	1:A:132:ASP:HA	1:A:133:GLY:HA3	14	0.25
(1,1879)	1:A:39:SER:HA	1:A:68:GLN:HG3	4	0.25
(1,1715)	1:A:86:VAL:HG21	1:A:113:PHE:HB3	14	0.25
(1,1715)	1:A:86:VAL:HG22	1:A:113:PHE:HB3	14	0.25
(1,1715)	1:A:86:VAL:HG23	1:A:113:PHE:HB3	14	0.25
(1,1665)	1:A:17:THR:HG21	1:A:83:GLY:HA2	16	0.25
(1,1665)	1:A:17:THR:HG22	1:A:83:GLY:HA2	16	0.25
(1,1665)	1:A:17:THR:HG23	1:A:83:GLY:HA2	16	0.25
(1,1602)	1:A:11:TYR:HB3	1:A:36:VAL:HG11	19	0.25
(1,1602)	1:A:11:TYR:HB3	1:A:36:VAL:HG12	19	0.25
(1,1602)	1:A:11:TYR:HB3	1:A:36:VAL:HG13	19	0.25

*Continued on next page...*

*Continued from previous page...*

Key	Atom-1	Atom-2	Model ID	Violation (Å)
(1,1463)	1:A:140:ALA:HB1	1:A:145:GLU:HB3	7	0.25
(1,1463)	1:A:140:ALA:HB2	1:A:145:GLU:HB3	7	0.25
(1,1463)	1:A:140:ALA:HB3	1:A:145:GLU:HB3	7	0.25
(1,1453)	1:A:100:ASP:HA	1:A:103:LYS:HG3	20	0.25
(1,145)	1:A:23:LYS:H	1:A:23:LYS:HB3	2	0.25
(1,1433)	1:A:29:LYS:H	1:A:29:LYS:HG3	20	0.25
(1,1280)	1:A:98:LEU:HD21	1:A:99:LEU:H	19	0.25
(1,1280)	1:A:98:LEU:HD22	1:A:99:LEU:H	19	0.25
(1,1280)	1:A:98:LEU:HD23	1:A:99:LEU:H	19	0.25
(1,1264)	1:A:81:LEU:HD21	1:A:110:ALA:H	19	0.25
(1,1264)	1:A:81:LEU:HD22	1:A:110:ALA:H	19	0.25
(1,1264)	1:A:81:LEU:HD23	1:A:110:ALA:H	19	0.25
(1,1255)	1:A:9:LEU:H	1:A:9:LEU:HD21	17	0.25
(1,1255)	1:A:9:LEU:H	1:A:9:LEU:HD22	17	0.25
(1,1255)	1:A:9:LEU:H	1:A:9:LEU:HD23	17	0.25
(1,1222)	1:A:98:LEU:HA	1:A:101:GLN:HB3	9	0.25
(1,1222)	1:A:98:LEU:HA	1:A:101:GLN:HB3	17	0.25
(1,1192)	1:A:91:PRO:HB3	1:A:92:ALA:H	20	0.25
(1,1184)	1:A:148:LYS:H	1:A:148:LYS:HD3	14	0.25
(1,1159)	1:A:68:GLN:H	1:A:68:GLN:HB3	2	0.25
(1,1159)	1:A:68:GLN:H	1:A:68:GLN:HB3	13	0.25
(1,1155)	1:A:127:PHE:HD1	1:A:130:TRP:HB3	17	0.25
(1,1155)	1:A:127:PHE:HD2	1:A:130:TRP:HB3	17	0.25
(1,1154)	1:A:130:TRP:HB3	1:A:131:ALA:H	8	0.25
(1,1138)	1:A:39:SER:HB3	1:A:66:GLU:HB3	19	0.25
(1,1076)	1:A:38:VAL:HA	1:A:68:GLN:HG3	6	0.25
(1,1003)	1:A:40:GLU:HB3	1:A:40:GLU:HG3	3	0.25
(1,995)	1:A:35:GLU:HG3	1:A:36:VAL:H	6	0.24
(1,995)	1:A:35:GLU:HG3	1:A:36:VAL:H	9	0.24
(1,875)	1:A:147:ASP:HB3	1:A:148:LYS:HB3	8	0.24
(1,872)	1:A:147:ASP:HB3	1:A:148:LYS:H	17	0.24
(1,872)	1:A:147:ASP:HB3	1:A:148:LYS:H	20	0.24
(1,815)	1:A:148:LYS:H	1:A:148:LYS:HE3	1	0.24
(1,813)	1:A:4:LYS:H	1:A:5:LYS:HE3	7	0.24
(1,807)	1:A:148:LYS:HE3	1:A:149:TRP:HD1	9	0.24
(1,75)	1:A:35:GLU:HB3	1:A:36:VAL:H	8	0.24
(1,75)	1:A:35:GLU:HB3	1:A:36:VAL:H	18	0.24
(1,724)	1:A:40:GLU:HG3	1:A:41:GLY:HA3	2	0.24
(1,596)	1:A:25:ASN:H	1:A:25:ASN:HD22	5	0.24
(1,596)	1:A:25:ASN:H	1:A:25:ASN:HD22	13	0.24
(1,596)	1:A:25:ASN:H	1:A:25:ASN:HD22	17	0.24
(1,494)	1:A:103:LYS:H	1:A:103:LYS:HD3	20	0.24

*Continued on next page...*



*Continued from previous page...*

Key	Atom-1	Atom-2	Model ID	Violation (Å)
(1,484)	1:A:77:TYR:H	1:A:77:TYR:HB3	10	0.24
(1,46)	1:A:151:LYS:H	1:A:151:LYS:HE3	11	0.24
(1,441)	1:A:101:GLN:H	1:A:101:GLN:HB3	10	0.24
(1,441)	1:A:101:GLN:H	1:A:101:GLN:HB3	13	0.24
(1,431)	1:A:149:TRP:H	1:A:149:TRP:HB3	16	0.24
(1,355)	1:A:148:LYS:H	1:A:148:LYS:HB3	9	0.24
(1,2245)	1:A:11:TYR:HD1	1:A:94:PRO:HB3	12	0.24
(1,2245)	1:A:11:TYR:HD2	1:A:94:PRO:HB3	12	0.24
(1,2197)	1:A:90:TYR:HD1	1:A:91:PRO:HD3	6	0.24
(1,2197)	1:A:90:TYR:HD2	1:A:91:PRO:HD3	6	0.24
(1,2185)	1:A:64:PHE:HB3	1:A:65:PRO:HD3	1	0.24
(1,2185)	1:A:64:PHE:HB3	1:A:65:PRO:HD3	18	0.24
(1,1886)	1:A:19:LYS:HA	1:A:19:LYS:HB3	5	0.24
(1,1881)	1:A:103:LYS:HA	1:A:103:LYS:HG3	4	0.24
(1,1881)	1:A:103:LYS:HA	1:A:103:LYS:HG3	11	0.24
(1,186)	1:A:35:GLU:H	1:A:35:GLU:HB3	7	0.24
(1,1836)	1:A:82:ILE:HG21	1:A:111:SER:HB3	8	0.24
(1,1836)	1:A:82:ILE:HG22	1:A:111:SER:HB3	8	0.24
(1,1836)	1:A:82:ILE:HG23	1:A:111:SER:HB3	8	0.24
(1,1634)	1:A:86:VAL:HG11	1:A:89:GLY:HA3	8	0.24
(1,1634)	1:A:86:VAL:HG12	1:A:89:GLY:HA3	8	0.24
(1,1634)	1:A:86:VAL:HG13	1:A:89:GLY:HA3	8	0.24
(1,1624)	1:A:120:HIS:HB3	1:A:124:VAL:HG21	12	0.24
(1,1624)	1:A:120:HIS:HB3	1:A:124:VAL:HG22	12	0.24
(1,1624)	1:A:120:HIS:HB3	1:A:124:VAL:HG23	12	0.24
(1,1592)	1:A:51:SER:H	1:A:51:SER:HB3	14	0.24
(1,1450)	1:A:82:ILE:H	1:A:111:SER:HB3	7	0.24
(1,1336)	1:A:136:VAL:HA	1:A:137:ILE:HG13	1	0.24
(1,1327)	1:A:134:LEU:H	1:A:134:LEU:HD11	18	0.24
(1,1327)	1:A:134:LEU:H	1:A:134:LEU:HD12	18	0.24
(1,1327)	1:A:134:LEU:H	1:A:134:LEU:HD13	18	0.24
(1,1306)	1:A:7:LEU:HD21	1:A:80:ILE:HA	19	0.24
(1,1306)	1:A:7:LEU:HD22	1:A:80:ILE:HA	19	0.24
(1,1306)	1:A:7:LEU:HD23	1:A:80:ILE:HA	19	0.24
(1,1222)	1:A:98:LEU:HA	1:A:101:GLN:HB3	2	0.24
(1,1179)	1:A:40:GLU:HA	1:A:40:GLU:HB3	16	0.24
(1,1154)	1:A:130:TRP:HB3	1:A:131:ALA:H	14	0.24
(1,1135)	1:A:86:VAL:HG11	1:A:87:TRP:HB3	15	0.24
(1,1135)	1:A:86:VAL:HG12	1:A:87:TRP:HB3	15	0.24
(1,1135)	1:A:86:VAL:HG13	1:A:87:TRP:HB3	15	0.24
(1,1075)	1:A:68:GLN:HG3	1:A:69:LEU:H	10	0.24
(1,1071)	1:A:67:ILE:HA	1:A:68:GLN:HG3	12	0.24

*Continued on next page...*

*Continued from previous page...*

Key	Atom-1	Atom-2	Model ID	Violation (Å)
(1,874)	1:A:147:ASP:HA	1:A:147:ASP:HB3	18	0.23
(1,816)	1:A:5:LYS:H	1:A:5:LYS:HE3	6	0.23
(1,816)	1:A:5:LYS:H	1:A:5:LYS:HE3	8	0.23
(1,812)	1:A:37:LYS:HG3	1:A:37:LYS:HE3	6	0.23
(1,721)	1:A:89:GLY:HA3	1:A:119:ASN:HB3	15	0.23
(1,681)	1:A:74:TYR:HB3	1:A:75:ASN:H	4	0.23
(1,675)	1:A:148:LYS:HB3	1:A:150:SER:H	16	0.23
(1,596)	1:A:25:ASN:H	1:A:25:ASN:HD22	6	0.23
(1,494)	1:A:103:LYS:H	1:A:103:LYS:HD3	6	0.23
(1,431)	1:A:149:TRP:H	1:A:149:TRP:HB3	10	0.23
(1,431)	1:A:149:TRP:H	1:A:149:TRP:HB3	19	0.23
(1,355)	1:A:148:LYS:H	1:A:148:LYS:HB3	13	0.23
(1,353)	1:A:148:LYS:H	1:A:149:TRP:HB3	8	0.23
(1,353)	1:A:148:LYS:H	1:A:149:TRP:HB3	20	0.23
(1,252)	1:A:90:TYR:H	1:A:90:TYR:HB3	10	0.23
(1,2278)	1:A:149:TRP:HB3	1:A:149:TRP:HE3	7	0.23
(1,2245)	1:A:11:TYR:HD1	1:A:94:PRO:HB3	8	0.23
(1,2245)	1:A:11:TYR:HD2	1:A:94:PRO:HB3	8	0.23
(1,220)	1:A:31:SER:HB3	1:A:32:GLU:H	6	0.23
(1,220)	1:A:31:SER:HB3	1:A:32:GLU:H	11	0.23
(1,2172)	1:A:142:ASP:HB3	1:A:143:ASP:HA	3	0.23
(1,2172)	1:A:142:ASP:HB3	1:A:143:ASP:HA	6	0.23
(1,1986)	1:A:132:ASP:HA	1:A:133:GLY:HA3	3	0.23
(1,1934)	1:A:151:LYS:HA	1:A:151:LYS:HG3	2	0.23
(1,18)	1:A:29:LYS:H	1:A:29:LYS:HB3	7	0.23
(1,1591)	1:A:7:LEU:HD11	1:A:34:LYS:HB3	8	0.23
(1,1591)	1:A:7:LEU:HD12	1:A:34:LYS:HB3	8	0.23
(1,1591)	1:A:7:LEU:HD13	1:A:34:LYS:HB3	8	0.23
(1,1502)	1:A:113:PHE:HD1	1:A:115:SER:HB3	14	0.23
(1,1502)	1:A:113:PHE:HD2	1:A:115:SER:HB3	14	0.23
(1,1471)	1:A:18:LYS:HG3	1:A:19:LYS:HA	2	0.23
(1,1433)	1:A:29:LYS:H	1:A:29:LYS:HG3	11	0.23
(1,1357)	1:A:81:LEU:H	1:A:81:LEU:HD11	2	0.23
(1,1357)	1:A:81:LEU:H	1:A:81:LEU:HD12	2	0.23
(1,1357)	1:A:81:LEU:H	1:A:81:LEU:HD13	2	0.23
(1,1341)	1:A:137:ILE:HG13	1:A:149:TRP:HD1	14	0.23
(1,1327)	1:A:134:LEU:H	1:A:134:LEU:HD11	11	0.23
(1,1327)	1:A:134:LEU:H	1:A:134:LEU:HD12	11	0.23
(1,1327)	1:A:134:LEU:H	1:A:134:LEU:HD13	11	0.23
(1,1222)	1:A:98:LEU:HA	1:A:101:GLN:HB3	18	0.23
(1,1159)	1:A:68:GLN:H	1:A:68:GLN:HB3	18	0.23
(1,1138)	1:A:39:SER:HB3	1:A:66:GLU:HB3	3	0.23

*Continued on next page...*

*Continued from previous page...*

Key	Atom-1	Atom-2	Model ID	Violation (Å)
(1,1126)	1:A:4:LYS:HA	1:A:4:LYS:HD3	17	0.23
(1,1104)	1:A:19:LYS:HB3	1:A:20:MET:HA	10	0.23
(1,995)	1:A:35:GLU:HG3	1:A:36:VAL:H	12	0.22
(1,930)	1:A:25:ASN:HD22	1:A:28:ILE:HB	6	0.22
(1,871)	1:A:147:ASP:HB3	1:A:149:TRP:H	18	0.22
(1,833)	1:A:132:ASP:HB3	1:A:133:GLY:H	5	0.22
(1,832)	1:A:19:LYS:H	1:A:19:LYS:HE3	20	0.22
(1,819)	1:A:22:GLU:HB3	1:A:23:LYS:HE3	18	0.22
(1,813)	1:A:4:LYS:H	1:A:5:LYS:HE3	11	0.22
(1,807)	1:A:148:LYS:HE3	1:A:149:TRP:HD1	4	0.22
(1,807)	1:A:148:LYS:HE3	1:A:149:TRP:HD1	19	0.22
(1,806)	1:A:121:LYS:HD3	1:A:121:LYS:HE3	1	0.22
(1,806)	1:A:121:LYS:HD3	1:A:121:LYS:HE3	2	0.22
(1,806)	1:A:121:LYS:HD3	1:A:121:LYS:HE3	8	0.22
(1,806)	1:A:121:LYS:HD3	1:A:121:LYS:HE3	10	0.22
(1,806)	1:A:121:LYS:HD3	1:A:121:LYS:HE3	14	0.22
(1,806)	1:A:121:LYS:HD3	1:A:121:LYS:HE3	15	0.22
(1,681)	1:A:74:TYR:HB3	1:A:75:ASN:H	12	0.22
(1,670)	1:A:128:ASN:HD21	1:A:139:VAL:HG11	12	0.22
(1,670)	1:A:128:ASN:HD21	1:A:139:VAL:HG12	12	0.22
(1,670)	1:A:128:ASN:HD21	1:A:139:VAL:HG13	12	0.22
(1,596)	1:A:25:ASN:H	1:A:25:ASN:HD22	8	0.22
(1,583)	1:A:103:LYS:HG3	1:A:104:ASN:HD22	1	0.22
(1,495)	1:A:103:LYS:H	1:A:134:LEU:HD21	4	0.22
(1,495)	1:A:103:LYS:H	1:A:134:LEU:HD22	4	0.22
(1,495)	1:A:103:LYS:H	1:A:134:LEU:HD23	4	0.22
(1,495)	1:A:103:LYS:H	1:A:134:LEU:HD21	14	0.22
(1,495)	1:A:103:LYS:H	1:A:134:LEU:HD22	14	0.22
(1,495)	1:A:103:LYS:H	1:A:134:LEU:HD23	14	0.22
(1,431)	1:A:149:TRP:H	1:A:149:TRP:HB3	1	0.22
(1,355)	1:A:148:LYS:H	1:A:148:LYS:HB3	1	0.22
(1,220)	1:A:31:SER:HB3	1:A:32:GLU:H	3	0.22
(1,2198)	1:A:58:ILE:HD11	1:A:91:PRO:HD3	17	0.22
(1,2198)	1:A:58:ILE:HD12	1:A:91:PRO:HD3	17	0.22
(1,2198)	1:A:58:ILE:HD13	1:A:91:PRO:HD3	17	0.22
(1,2185)	1:A:64:PHE:HB3	1:A:65:PRO:HD3	16	0.22
(1,2172)	1:A:142:ASP:HB3	1:A:143:ASP:HA	12	0.22
(1,2142)	1:A:83:GLY:HA3	1:A:113:PHE:HA	9	0.22
(1,2131)	1:A:58:ILE:HD11	1:A:90:TYR:HB3	8	0.22
(1,2131)	1:A:58:ILE:HD12	1:A:90:TYR:HB3	8	0.22
(1,2131)	1:A:58:ILE:HD13	1:A:90:TYR:HB3	8	0.22
(1,2069)	1:A:20:MET:HB3	1:A:20:MET:HE1	7	0.22

*Continued on next page...*

*Continued from previous page...*

Key	Atom-1	Atom-2	Model ID	Violation (Å)
(1,2069)	1:A:20:MET:HB3	1:A:20:MET:HE2	7	0.22
(1,2069)	1:A:20:MET:HB3	1:A:20:MET:HE3	7	0.22
(1,2002)	1:A:28:ILE:HD11	1:A:150:SER:HB3	18	0.22
(1,2002)	1:A:28:ILE:HD12	1:A:150:SER:HB3	18	0.22
(1,2002)	1:A:28:ILE:HD13	1:A:150:SER:HB3	18	0.22
(1,1985)	1:A:8:ILE:HD11	1:A:31:SER:HB3	3	0.22
(1,1985)	1:A:8:ILE:HD12	1:A:31:SER:HB3	3	0.22
(1,1985)	1:A:8:ILE:HD13	1:A:31:SER:HB3	3	0.22
(1,1934)	1:A:151:LYS:HA	1:A:151:LYS:HG3	16	0.22
(1,1906)	1:A:29:LYS:HA	1:A:29:LYS:HG3	14	0.22
(1,1879)	1:A:39:SER:HA	1:A:68:GLN:HG3	6	0.22
(1,18)	1:A:29:LYS:H	1:A:29:LYS:HB3	15	0.22
(1,1732)	1:A:137:ILE:HA	1:A:137:ILE:HG13	12	0.22
(1,1732)	1:A:137:ILE:HA	1:A:137:ILE:HG13	15	0.22
(1,1665)	1:A:17:THR:HG21	1:A:83:GLY:HA2	9	0.22
(1,1665)	1:A:17:THR:HG22	1:A:83:GLY:HA2	9	0.22
(1,1665)	1:A:17:THR:HG23	1:A:83:GLY:HA2	9	0.22
(1,1560)	1:A:139:VAL:H	1:A:139:VAL:HG21	15	0.22
(1,1560)	1:A:139:VAL:H	1:A:139:VAL:HG22	15	0.22
(1,1560)	1:A:139:VAL:H	1:A:139:VAL:HG23	15	0.22
(1,145)	1:A:23:LYS:H	1:A:23:LYS:HB3	4	0.22
(1,145)	1:A:23:LYS:H	1:A:23:LYS:HB3	12	0.22
(1,1442)	1:A:103:LYS:H	1:A:103:LYS:HG3	10	0.22
(1,1388)	1:A:150:SER:H	1:A:151:LYS:HG3	5	0.22
(1,1362)	1:A:24:ILE:HG21	1:A:81:LEU:HD11	1	0.22
(1,1362)	1:A:24:ILE:HG21	1:A:81:LEU:HD12	1	0.22
(1,1362)	1:A:24:ILE:HG21	1:A:81:LEU:HD13	1	0.22
(1,1362)	1:A:24:ILE:HG22	1:A:81:LEU:HD11	1	0.22
(1,1362)	1:A:24:ILE:HG22	1:A:81:LEU:HD12	1	0.22
(1,1362)	1:A:24:ILE:HG22	1:A:81:LEU:HD13	1	0.22
(1,1362)	1:A:24:ILE:HG23	1:A:81:LEU:HD11	1	0.22
(1,1362)	1:A:24:ILE:HG23	1:A:81:LEU:HD12	1	0.22
(1,1362)	1:A:24:ILE:HG23	1:A:81:LEU:HD13	1	0.22
(1,1332)	1:A:69:LEU:HD11	1:A:101:GLN:HE21	7	0.22
(1,1332)	1:A:69:LEU:HD12	1:A:101:GLN:HE21	7	0.22
(1,1332)	1:A:69:LEU:HD13	1:A:101:GLN:HE21	7	0.22
(1,1332)	1:A:69:LEU:HD21	1:A:101:GLN:HE21	7	0.22
(1,1332)	1:A:69:LEU:HD22	1:A:101:GLN:HE21	7	0.22
(1,1332)	1:A:69:LEU:HD23	1:A:101:GLN:HE21	7	0.22
(1,13)	1:A:7:LEU:H	1:A:80:ILE:HG13	14	0.22
(1,1125)	1:A:4:LYS:H	1:A:4:LYS:HD3	19	0.22
(1,974)	1:A:7:LEU:HD11	1:A:32:GLU:HG3	1	0.21

*Continued on next page...*

*Continued from previous page...*

Key	Atom-1	Atom-2	Model ID	Violation (Å)
(1,974)	1:A:7:LEU:HD12	1:A:32:GLU:HG3	1	0.21
(1,974)	1:A:7:LEU:HD13	1:A:32:GLU:HG3	1	0.21
(1,889)	1:A:20:MET:HE1	1:A:142:ASP:HB3	5	0.21
(1,889)	1:A:20:MET:HE2	1:A:142:ASP:HB3	5	0.21
(1,889)	1:A:20:MET:HE3	1:A:142:ASP:HB3	5	0.21
(1,847)	1:A:69:LEU:HB3	1:A:72:ILE:HB	16	0.21
(1,818)	1:A:23:LYS:HA	1:A:23:LYS:HE3	6	0.21
(1,807)	1:A:148:LYS:HE3	1:A:149:TRP:HD1	7	0.21
(1,806)	1:A:121:LYS:HD3	1:A:121:LYS:HE3	3	0.21
(1,806)	1:A:121:LYS:HD3	1:A:121:LYS:HE3	5	0.21
(1,806)	1:A:121:LYS:HD3	1:A:121:LYS:HE3	7	0.21
(1,806)	1:A:121:LYS:HD3	1:A:121:LYS:HE3	9	0.21
(1,75)	1:A:35:GLU:HB3	1:A:36:VAL:H	2	0.21
(1,682)	1:A:75:ASN:H	1:A:75:ASN:HD22	13	0.21
(1,682)	1:A:75:ASN:H	1:A:75:ASN:HD22	15	0.21
(1,675)	1:A:148:LYS:HB3	1:A:150:SER:H	8	0.21
(1,675)	1:A:148:LYS:HB3	1:A:150:SER:H	10	0.21
(1,675)	1:A:148:LYS:HB3	1:A:150:SER:H	12	0.21
(1,596)	1:A:25:ASN:H	1:A:25:ASN:HD22	18	0.21
(1,526)	1:A:104:ASN:H	1:A:104:ASN:HB3	11	0.21
(1,519)	1:A:86:VAL:HG21	1:A:115:SER:H	5	0.21
(1,519)	1:A:86:VAL:HG22	1:A:115:SER:H	5	0.21
(1,519)	1:A:86:VAL:HG23	1:A:115:SER:H	5	0.21
(1,355)	1:A:148:LYS:H	1:A:148:LYS:HB3	10	0.21
(1,2245)	1:A:11:TYR:HD1	1:A:94:PRO:HB3	6	0.21
(1,2245)	1:A:11:TYR:HD2	1:A:94:PRO:HB3	6	0.21
(1,2245)	1:A:11:TYR:HD1	1:A:94:PRO:HB3	20	0.21
(1,2245)	1:A:11:TYR:HD2	1:A:94:PRO:HB3	20	0.21
(1,2228)	1:A:74:TYR:HD1	1:A:102:MET:HG3	19	0.21
(1,2228)	1:A:74:TYR:HD2	1:A:102:MET:HG3	19	0.21
(1,2192)	1:A:11:TYR:HB3	1:A:95:ILE:HD11	19	0.21
(1,2192)	1:A:11:TYR:HB3	1:A:95:ILE:HD12	19	0.21
(1,2192)	1:A:11:TYR:HB3	1:A:95:ILE:HD13	19	0.21
(1,2078)	1:A:145:GLU:HA	1:A:148:LYS:HE3	16	0.21
(1,1987)	1:A:59:GLN:HA	1:A:59:GLN:HG3	20	0.21
(1,1934)	1:A:151:LYS:HA	1:A:151:LYS:HG3	7	0.21
(1,1934)	1:A:151:LYS:HA	1:A:151:LYS:HG3	11	0.21
(1,1881)	1:A:103:LYS:HA	1:A:103:LYS:HG3	10	0.21
(1,18)	1:A:29:LYS:H	1:A:29:LYS:HB3	5	0.21
(1,18)	1:A:29:LYS:H	1:A:29:LYS:HB3	9	0.21
(1,18)	1:A:29:LYS:H	1:A:29:LYS:HB3	13	0.21
(1,1732)	1:A:137:ILE:HA	1:A:137:ILE:HG13	19	0.21

*Continued on next page...*

*Continued from previous page...*

Key	Atom-1	Atom-2	Model ID	Violation (Å)
(1,1433)	1:A:29:LYS:H	1:A:29:LYS:HG3	18	0.21
(1,140)	1:A:20:MET:HB3	1:A:21:ALA:H	19	0.21
(1,1341)	1:A:137:ILE:HG13	1:A:149:TRP:HD1	19	0.21
(1,1260)	1:A:96:LYS:HA	1:A:99:LEU:HD11	13	0.21
(1,1260)	1:A:96:LYS:HA	1:A:99:LEU:HD12	13	0.21
(1,1260)	1:A:96:LYS:HA	1:A:99:LEU:HD13	13	0.21
(1,1195)	1:A:37:LYS:HD3	1:A:38:VAL:H	11	0.21
(1,1159)	1:A:68:GLN:H	1:A:68:GLN:HB3	3	0.21
(1,1158)	1:A:40:GLU:H	1:A:40:GLU:HB3	17	0.21
(1,1155)	1:A:127:PHE:HD1	1:A:130:TRP:HB3	2	0.21
(1,1155)	1:A:127:PHE:HD2	1:A:130:TRP:HB3	2	0.21
(1,1154)	1:A:130:TRP:HB3	1:A:131:ALA:H	20	0.21
(1,1118)	1:A:4:LYS:HD3	1:A:79:LEU:HD21	17	0.21
(1,1118)	1:A:4:LYS:HD3	1:A:79:LEU:HD22	17	0.21
(1,1118)	1:A:4:LYS:HD3	1:A:79:LEU:HD23	17	0.21
(1,1071)	1:A:67:ILE:HA	1:A:68:GLN:HG3	10	0.21
(1,1071)	1:A:67:ILE:HA	1:A:68:GLN:HG3	11	0.21
(1,1017)	1:A:36:VAL:HA	1:A:37:LYS:HB3	13	0.21
(1,1012)	1:A:40:GLU:HG3	1:A:41:GLY:H	1	0.21
(1,1011)	1:A:40:GLU:H	1:A:40:GLU:HG3	12	0.21
(1,974)	1:A:7:LEU:HD11	1:A:32:GLU:HG3	20	0.2
(1,974)	1:A:7:LEU:HD12	1:A:32:GLU:HG3	20	0.2
(1,974)	1:A:7:LEU:HD13	1:A:32:GLU:HG3	20	0.2
(1,808)	1:A:121:LYS:HG3	1:A:121:LYS:HE3	17	0.2
(1,759)	1:A:141:ARG:HA	1:A:141:ARG:HD3	20	0.2
(1,682)	1:A:75:ASN:H	1:A:75:ASN:HD22	19	0.2
(1,681)	1:A:74:TYR:HB3	1:A:75:ASN:H	14	0.2
(1,642)	1:A:39:SER:HB3	1:A:68:GLN:HE21	7	0.2
(1,596)	1:A:25:ASN:H	1:A:25:ASN:HD22	10	0.2
(1,596)	1:A:25:ASN:H	1:A:25:ASN:HD22	19	0.2
(1,478)	1:A:22:GLU:H	1:A:33:LEU:HD11	12	0.2
(1,478)	1:A:22:GLU:H	1:A:33:LEU:HD12	12	0.2
(1,478)	1:A:22:GLU:H	1:A:33:LEU:HD13	12	0.2
(1,476)	1:A:22:GLU:H	1:A:22:GLU:HG3	3	0.2
(1,355)	1:A:148:LYS:H	1:A:148:LYS:HB3	16	0.2
(1,280)	1:A:130:TRP:H	1:A:130:TRP:HB3	13	0.2
(1,2276)	1:A:145:GLU:HB3	1:A:149:TRP:HH2	14	0.2
(1,2232)	1:A:99:LEU:HD11	1:A:127:PHE:HD1	13	0.2
(1,2232)	1:A:99:LEU:HD11	1:A:127:PHE:HD2	13	0.2
(1,2232)	1:A:99:LEU:HD12	1:A:127:PHE:HD1	13	0.2
(1,2232)	1:A:99:LEU:HD12	1:A:127:PHE:HD2	13	0.2
(1,2232)	1:A:99:LEU:HD13	1:A:127:PHE:HD1	13	0.2

*Continued on next page...*

*Continued from previous page...*

Key	Atom-1	Atom-2	Model ID	Violation (Å)
(1,2232)	1:A:99:LEU:HD13	1:A:127:PHE:HD2	13	0.2
(1,2198)	1:A:58:ILE:HD11	1:A:91:PRO:HD3	6	0.2
(1,2198)	1:A:58:ILE:HD12	1:A:91:PRO:HD3	6	0.2
(1,2198)	1:A:58:ILE:HD13	1:A:91:PRO:HD3	6	0.2
(1,2197)	1:A:90:TYR:HD1	1:A:91:PRO:HD3	7	0.2
(1,2197)	1:A:90:TYR:HD2	1:A:91:PRO:HD3	7	0.2
(1,1934)	1:A:151:LYS:HA	1:A:151:LYS:HG3	6	0.2
(1,1908)	1:A:147:ASP:HB3	1:A:148:LYS:HA	3	0.2
(1,1883)	1:A:103:LYS:HA	1:A:103:LYS:HD3	2	0.2
(1,1881)	1:A:103:LYS:HA	1:A:103:LYS:HG3	3	0.2
(1,1881)	1:A:103:LYS:HA	1:A:103:LYS:HG3	15	0.2
(1,1881)	1:A:103:LYS:HA	1:A:103:LYS:HG3	16	0.2
(1,186)	1:A:35:GLU:H	1:A:35:GLU:HB3	12	0.2
(1,186)	1:A:35:GLU:H	1:A:35:GLU:HB3	13	0.2
(1,1732)	1:A:137:ILE:HA	1:A:137:ILE:HG13	5	0.2
(1,1732)	1:A:137:ILE:HA	1:A:137:ILE:HG13	18	0.2
(1,1592)	1:A:51:SER:H	1:A:51:SER:HB3	20	0.2
(1,1453)	1:A:100:ASP:HA	1:A:103:LYS:HG3	4	0.2
(1,145)	1:A:23:LYS:H	1:A:23:LYS:HB3	3	0.2
(1,145)	1:A:23:LYS:H	1:A:23:LYS:HB3	8	0.2
(1,1337)	1:A:110:ALA:HB1	1:A:137:ILE:HG13	15	0.2
(1,1337)	1:A:110:ALA:HB2	1:A:137:ILE:HG13	15	0.2
(1,1337)	1:A:110:ALA:HB3	1:A:137:ILE:HG13	15	0.2
(1,1335)	1:A:137:ILE:HG13	1:A:138:GLY:H	14	0.2
(1,1306)	1:A:7:LEU:HD21	1:A:80:ILE:HA	3	0.2
(1,1306)	1:A:7:LEU:HD22	1:A:80:ILE:HA	3	0.2
(1,1306)	1:A:7:LEU:HD23	1:A:80:ILE:HA	3	0.2
(1,1159)	1:A:68:GLN:H	1:A:68:GLN:HB3	1	0.2
(1,1112)	1:A:148:LYS:HB3	1:A:148:LYS:HE3	9	0.2
(1,1100)	1:A:20:MET:HA	1:A:23:LYS:HB3	3	0.2
(1,993)	1:A:145:GLU:HG3	1:A:148:LYS:HE3	8	0.19
(1,871)	1:A:147:ASP:HB3	1:A:149:TRP:H	14	0.19
(1,871)	1:A:147:ASP:HB3	1:A:149:TRP:H	17	0.19
(1,792)	1:A:106:ARG:H	1:A:106:ARG:HD3	15	0.19
(1,681)	1:A:74:TYR:HB3	1:A:75:ASN:H	16	0.19
(1,675)	1:A:148:LYS:HB3	1:A:150:SER:H	1	0.19
(1,431)	1:A:149:TRP:H	1:A:149:TRP:HB3	8	0.19
(1,353)	1:A:148:LYS:H	1:A:149:TRP:HB3	18	0.19
(1,2278)	1:A:149:TRP:HB3	1:A:149:TRP:HE3	12	0.19
(1,2278)	1:A:149:TRP:HB3	1:A:149:TRP:HE3	17	0.19
(1,2245)	1:A:11:TYR:HD1	1:A:94:PRO:HB3	19	0.19
(1,2245)	1:A:11:TYR:HD2	1:A:94:PRO:HB3	19	0.19

*Continued on next page...*

*Continued from previous page...*

Key	Atom-1	Atom-2	Model ID	Violation (Å)
(1,2198)	1:A:58:ILE:HD11	1:A:91:PRO:HD3	7	0.19
(1,2198)	1:A:58:ILE:HD12	1:A:91:PRO:HD3	7	0.19
(1,2198)	1:A:58:ILE:HD13	1:A:91:PRO:HD3	7	0.19
(1,2058)	1:A:34:LYS:HG3	1:A:72:ILE:HD11	11	0.19
(1,2058)	1:A:34:LYS:HG3	1:A:72:ILE:HD12	11	0.19
(1,2058)	1:A:34:LYS:HG3	1:A:72:ILE:HD13	11	0.19
(1,1933)	1:A:151:LYS:HA	1:A:151:LYS:HD3	8	0.19
(1,1886)	1:A:19:LYS:HA	1:A:19:LYS:HB3	19	0.19
(1,1881)	1:A:103:LYS:HA	1:A:103:LYS:HG3	12	0.19
(1,18)	1:A:29:LYS:H	1:A:29:LYS:HB3	6	0.19
(1,18)	1:A:29:LYS:H	1:A:29:LYS:HB3	10	0.19
(1,1732)	1:A:137:ILE:HA	1:A:137:ILE:HG13	14	0.19
(1,1726)	1:A:81:LEU:HD21	1:A:110:ALA:HB1	2	0.19
(1,1726)	1:A:81:LEU:HD21	1:A:110:ALA:HB2	2	0.19
(1,1726)	1:A:81:LEU:HD21	1:A:110:ALA:HB3	2	0.19
(1,1726)	1:A:81:LEU:HD22	1:A:110:ALA:HB1	2	0.19
(1,1726)	1:A:81:LEU:HD22	1:A:110:ALA:HB2	2	0.19
(1,1726)	1:A:81:LEU:HD22	1:A:110:ALA:HB3	2	0.19
(1,1726)	1:A:81:LEU:HD23	1:A:110:ALA:HB1	2	0.19
(1,1726)	1:A:81:LEU:HD23	1:A:110:ALA:HB2	2	0.19
(1,1726)	1:A:81:LEU:HD23	1:A:110:ALA:HB3	2	0.19
(1,1592)	1:A:51:SER:H	1:A:51:SER:HB3	1	0.19
(1,1560)	1:A:139:VAL:H	1:A:139:VAL:HG21	19	0.19
(1,1560)	1:A:139:VAL:H	1:A:139:VAL:HG22	19	0.19
(1,1560)	1:A:139:VAL:H	1:A:139:VAL:HG23	19	0.19
(1,1496)	1:A:103:LYS:HA	1:A:134:LEU:HD21	9	0.19
(1,1496)	1:A:103:LYS:HA	1:A:134:LEU:HD22	9	0.19
(1,1496)	1:A:103:LYS:HA	1:A:134:LEU:HD23	9	0.19
(1,1471)	1:A:18:LYS:HG3	1:A:19:LYS:HA	1	0.19
(1,1433)	1:A:29:LYS:H	1:A:29:LYS:HG3	10	0.19
(1,1387)	1:A:7:LEU:HD21	1:A:9:LEU:HD11	13	0.19
(1,1387)	1:A:7:LEU:HD21	1:A:9:LEU:HD12	13	0.19
(1,1387)	1:A:7:LEU:HD21	1:A:9:LEU:HD13	13	0.19
(1,1387)	1:A:7:LEU:HD22	1:A:9:LEU:HD11	13	0.19
(1,1387)	1:A:7:LEU:HD22	1:A:9:LEU:HD12	13	0.19
(1,1387)	1:A:7:LEU:HD22	1:A:9:LEU:HD13	13	0.19
(1,1387)	1:A:7:LEU:HD23	1:A:9:LEU:HD11	13	0.19
(1,1387)	1:A:7:LEU:HD23	1:A:9:LEU:HD12	13	0.19
(1,1387)	1:A:7:LEU:HD23	1:A:9:LEU:HD13	13	0.19
(1,1370)	1:A:9:LEU:HD11	1:A:34:LYS:HG3	8	0.19
(1,1370)	1:A:9:LEU:HD12	1:A:34:LYS:HG3	8	0.19
(1,1370)	1:A:9:LEU:HD13	1:A:34:LYS:HG3	8	0.19

*Continued on next page...*



*Continued from previous page...*

Key	Atom-1	Atom-2	Model ID	Violation (Å)
(1,1337)	1:A:110:ALA:HB1	1:A:137:ILE:HG13	4	0.19
(1,1337)	1:A:110:ALA:HB2	1:A:137:ILE:HG13	4	0.19
(1,1337)	1:A:110:ALA:HB3	1:A:137:ILE:HG13	4	0.19
(1,1335)	1:A:137:ILE:HG13	1:A:138:GLY:H	2	0.19
(1,13)	1:A:7:LEU:H	1:A:80:ILE:HG13	8	0.19
(1,1222)	1:A:98:LEU:HA	1:A:101:GLN:HB3	8	0.19
(1,1192)	1:A:91:PRO:HB3	1:A:92:ALA:H	19	0.19
(1,1062)	1:A:150:SER:H	1:A:151:LYS:HB3	1	0.19
(1,1062)	1:A:150:SER:H	1:A:151:LYS:HB3	8	0.19
(1,974)	1:A:7:LEU:HD11	1:A:32:GLU:HG3	10	0.18
(1,974)	1:A:7:LEU:HD12	1:A:32:GLU:HG3	10	0.18
(1,974)	1:A:7:LEU:HD13	1:A:32:GLU:HG3	10	0.18
(1,871)	1:A:147:ASP:HB3	1:A:149:TRP:H	20	0.18
(1,820)	1:A:20:MET:HA	1:A:23:LYS:HE3	7	0.18
(1,681)	1:A:74:TYR:HB3	1:A:75:ASN:H	5	0.18
(1,581)	1:A:104:ASN:HB3	1:A:104:ASN:HD22	4	0.18
(1,552)	1:A:25:ASN:HD22	1:A:31:SER:H	4	0.18
(1,552)	1:A:25:ASN:HD22	1:A:31:SER:H	10	0.18
(1,494)	1:A:103:LYS:H	1:A:103:LYS:HD3	1	0.18
(1,355)	1:A:148:LYS:H	1:A:148:LYS:HB3	3	0.18
(1,330)	1:A:145:GLU:H	1:A:145:GLU:HB3	1	0.18
(1,330)	1:A:145:GLU:H	1:A:145:GLU:HB3	9	0.18
(1,330)	1:A:145:GLU:H	1:A:145:GLU:HB3	11	0.18
(1,252)	1:A:90:TYR:H	1:A:90:TYR:HB3	5	0.18
(1,2307)	1:A:90:TYR:HB3	1:A:130:TRP:HZ2	9	0.18
(1,2278)	1:A:149:TRP:HB3	1:A:149:TRP:HE3	5	0.18
(1,2058)	1:A:34:LYS:HG3	1:A:72:ILE:HD11	9	0.18
(1,2058)	1:A:34:LYS:HG3	1:A:72:ILE:HD12	9	0.18
(1,2058)	1:A:34:LYS:HG3	1:A:72:ILE:HD13	9	0.18
(1,1987)	1:A:59:GLN:HA	1:A:59:GLN:HG3	17	0.18
(1,1986)	1:A:132:ASP:HA	1:A:133:GLY:HA3	1	0.18
(1,1881)	1:A:103:LYS:HA	1:A:103:LYS:HG3	19	0.18
(1,186)	1:A:35:GLU:H	1:A:35:GLU:HB3	9	0.18
(1,1732)	1:A:137:ILE:HA	1:A:137:ILE:HG13	8	0.18
(1,1732)	1:A:137:ILE:HA	1:A:137:ILE:HG13	13	0.18
(1,145)	1:A:23:LYS:H	1:A:23:LYS:HB3	7	0.18
(1,1433)	1:A:29:LYS:H	1:A:29:LYS:HG3	6	0.18
(1,141)	1:A:19:LYS:HB3	1:A:21:ALA:H	13	0.18
(1,1335)	1:A:137:ILE:HG13	1:A:138:GLY:H	8	0.18
(1,1306)	1:A:7:LEU:HD21	1:A:80:ILE:HA	14	0.18
(1,1306)	1:A:7:LEU:HD22	1:A:80:ILE:HA	14	0.18
(1,1306)	1:A:7:LEU:HD23	1:A:80:ILE:HA	14	0.18

*Continued on next page...*

*Continued from previous page...*

Key	Atom-1	Atom-2	Model ID	Violation (Å)
(1,1255)	1:A:9:LEU:H	1:A:9:LEU:HD21	13	0.18
(1,1255)	1:A:9:LEU:H	1:A:9:LEU:HD22	13	0.18
(1,1255)	1:A:9:LEU:H	1:A:9:LEU:HD23	13	0.18
(1,1174)	1:A:99:LEU:HD11	1:A:130:TRP:HB3	6	0.18
(1,1174)	1:A:99:LEU:HD12	1:A:130:TRP:HB3	6	0.18
(1,1174)	1:A:99:LEU:HD13	1:A:130:TRP:HB3	6	0.18
(1,1138)	1:A:39:SER:HB3	1:A:66:GLU:HB3	12	0.18
(1,1100)	1:A:20:MET:HA	1:A:23:LYS:HB3	17	0.18
(1,1071)	1:A:67:ILE:HA	1:A:68:GLN:HG3	5	0.18
(1,958)	1:A:108:GLU:HG3	1:A:137:ILE:HG13	10	0.17
(1,958)	1:A:108:GLU:HG3	1:A:137:ILE:HG13	11	0.17
(1,818)	1:A:23:LYS:HA	1:A:23:LYS:HE3	15	0.17
(1,755)	1:A:141:ARG:HD3	1:A:142:ASP:H	10	0.17
(1,755)	1:A:141:ARG:HD3	1:A:142:ASP:H	18	0.17
(1,728)	1:A:40:GLU:HB3	1:A:41:GLY:HA3	3	0.17
(1,681)	1:A:74:TYR:HB3	1:A:75:ASN:H	20	0.17
(1,596)	1:A:25:ASN:H	1:A:25:ASN:HD22	16	0.17
(1,581)	1:A:104:ASN:HB3	1:A:104:ASN:HD22	19	0.17
(1,50)	1:A:79:LEU:HD21	1:A:151:LYS:H	6	0.17
(1,50)	1:A:79:LEU:HD22	1:A:151:LYS:H	6	0.17
(1,50)	1:A:79:LEU:HD23	1:A:151:LYS:H	6	0.17
(1,355)	1:A:148:LYS:H	1:A:148:LYS:HB3	17	0.17
(1,252)	1:A:90:TYR:H	1:A:90:TYR:HB3	9	0.17
(1,2307)	1:A:90:TYR:HB3	1:A:130:TRP:HZ2	14	0.17
(1,2278)	1:A:149:TRP:HB3	1:A:149:TRP:HE3	11	0.17
(1,2142)	1:A:83:GLY:HA3	1:A:113:PHE:HA	6	0.17
(1,1881)	1:A:103:LYS:HA	1:A:103:LYS:HG3	17	0.17
(1,1685)	1:A:36:VAL:HA	1:A:36:VAL:HG11	20	0.17
(1,1685)	1:A:36:VAL:HA	1:A:36:VAL:HG12	20	0.17
(1,1685)	1:A:36:VAL:HA	1:A:36:VAL:HG13	20	0.17
(1,1591)	1:A:7:LEU:HD11	1:A:34:LYS:HB3	16	0.17
(1,1591)	1:A:7:LEU:HD12	1:A:34:LYS:HB3	16	0.17
(1,1591)	1:A:7:LEU:HD13	1:A:34:LYS:HB3	16	0.17
(1,1493)	1:A:105:TYR:H	1:A:134:LEU:HD21	11	0.17
(1,1493)	1:A:105:TYR:H	1:A:134:LEU:HD22	11	0.17
(1,1493)	1:A:105:TYR:H	1:A:134:LEU:HD23	11	0.17
(1,1452)	1:A:82:ILE:HB	1:A:111:SER:HB3	20	0.17
(1,1442)	1:A:103:LYS:H	1:A:103:LYS:HG3	3	0.17
(1,1442)	1:A:103:LYS:H	1:A:103:LYS:HG3	15	0.17
(1,140)	1:A:20:MET:HB3	1:A:21:ALA:H	12	0.17
(1,1389)	1:A:37:LYS:HG3	1:A:37:LYS:HD3	13	0.17
(1,1382)	1:A:7:LEU:HD11	1:A:34:LYS:HG3	4	0.17

*Continued on next page...*

*Continued from previous page...*

Key	Atom-1	Atom-2	Model ID	Violation (Å)
(1,1382)	1:A:7:LEU:HD12	1:A:34:LYS:HG3	4	0.17
(1,1382)	1:A:7:LEU:HD13	1:A:34:LYS:HG3	4	0.17
(1,1376)	1:A:37:LYS:H	1:A:37:LYS:HG3	16	0.17
(1,1362)	1:A:24:ILE:HG21	1:A:81:LEU:HD11	3	0.17
(1,1362)	1:A:24:ILE:HG21	1:A:81:LEU:HD12	3	0.17
(1,1362)	1:A:24:ILE:HG21	1:A:81:LEU:HD13	3	0.17
(1,1362)	1:A:24:ILE:HG22	1:A:81:LEU:HD11	3	0.17
(1,1362)	1:A:24:ILE:HG22	1:A:81:LEU:HD12	3	0.17
(1,1362)	1:A:24:ILE:HG22	1:A:81:LEU:HD13	3	0.17
(1,1362)	1:A:24:ILE:HG23	1:A:81:LEU:HD11	3	0.17
(1,1362)	1:A:24:ILE:HG23	1:A:81:LEU:HD12	3	0.17
(1,1362)	1:A:24:ILE:HG23	1:A:81:LEU:HD13	3	0.17
(1,1357)	1:A:81:LEU:H	1:A:81:LEU:HD11	19	0.17
(1,1357)	1:A:81:LEU:H	1:A:81:LEU:HD12	19	0.17
(1,1357)	1:A:81:LEU:H	1:A:81:LEU:HD13	19	0.17
(1,1318)	1:A:141:ARG:HA	1:A:141:ARG:HG3	5	0.17
(1,1222)	1:A:98:LEU:HA	1:A:101:GLN:HB3	1	0.17
(1,1192)	1:A:91:PRO:HB3	1:A:92:ALA:H	7	0.17
(1,1192)	1:A:91:PRO:HB3	1:A:92:ALA:H	10	0.17
(1,1184)	1:A:148:LYS:H	1:A:148:LYS:HD3	3	0.17
(1,1158)	1:A:40:GLU:H	1:A:40:GLU:HB3	13	0.17
(1,1100)	1:A:20:MET:HA	1:A:23:LYS:HB3	18	0.17
(1,1062)	1:A:150:SER:H	1:A:151:LYS:HB3	4	0.17
(1,995)	1:A:35:GLU:HG3	1:A:36:VAL:H	15	0.16
(1,873)	1:A:146:VAL:H	1:A:147:ASP:HB3	4	0.16
(1,832)	1:A:19:LYS:H	1:A:19:LYS:HE3	15	0.16
(1,819)	1:A:22:GLU:HB3	1:A:23:LYS:HE3	3	0.16
(1,819)	1:A:22:GLU:HB3	1:A:23:LYS:HE3	16	0.16
(1,681)	1:A:74:TYR:HB3	1:A:75:ASN:H	10	0.16
(1,586)	1:A:103:LYS:HG3	1:A:104:ASN:HD21	5	0.16
(1,581)	1:A:104:ASN:HB3	1:A:104:ASN:HD22	13	0.16
(1,513)	1:A:75:ASN:HD21	1:A:105:TYR:HA	5	0.16
(1,509)	1:A:142:ASP:HB3	1:A:144:SER:H	11	0.16
(1,494)	1:A:103:LYS:H	1:A:103:LYS:HD3	15	0.16
(1,484)	1:A:77:TYR:H	1:A:77:TYR:HB3	7	0.16
(1,330)	1:A:145:GLU:H	1:A:145:GLU:HB3	10	0.16
(1,2287)	1:A:74:TYR:HE1	1:A:102:MET:HG3	6	0.16
(1,2287)	1:A:74:TYR:HE2	1:A:102:MET:HG3	6	0.16
(1,2185)	1:A:64:PHE:HB3	1:A:65:PRO:HD3	14	0.16
(1,2131)	1:A:58:ILE:HD11	1:A:90:TYR:HB3	18	0.16
(1,2131)	1:A:58:ILE:HD12	1:A:90:TYR:HB3	18	0.16
(1,2131)	1:A:58:ILE:HD13	1:A:90:TYR:HB3	18	0.16

*Continued on next page...*

*Continued from previous page...*

Key	Atom-1	Atom-2	Model ID	Violation (Å)
(1,2002)	1:A:28:ILE:HD11	1:A:150:SER:HB3	16	0.16
(1,2002)	1:A:28:ILE:HD12	1:A:150:SER:HB3	16	0.16
(1,2002)	1:A:28:ILE:HD13	1:A:150:SER:HB3	16	0.16
(1,1998)	1:A:66:GLU:HA	1:A:67:ILE:HG13	18	0.16
(1,1985)	1:A:8:ILE:HD11	1:A:31:SER:HB3	18	0.16
(1,1985)	1:A:8:ILE:HD12	1:A:31:SER:HB3	18	0.16
(1,1985)	1:A:8:ILE:HD13	1:A:31:SER:HB3	18	0.16
(1,1934)	1:A:151:LYS:HA	1:A:151:LYS:HG3	3	0.16
(1,1934)	1:A:151:LYS:HA	1:A:151:LYS:HG3	19	0.16
(1,1886)	1:A:19:LYS:HA	1:A:19:LYS:HB3	13	0.16
(1,18)	1:A:29:LYS:H	1:A:29:LYS:HB3	11	0.16
(1,1560)	1:A:139:VAL:H	1:A:139:VAL:HG21	5	0.16
(1,1560)	1:A:139:VAL:H	1:A:139:VAL:HG22	5	0.16
(1,1560)	1:A:139:VAL:H	1:A:139:VAL:HG23	5	0.16
(1,141)	1:A:19:LYS:HB3	1:A:21:ALA:H	10	0.16
(1,140)	1:A:20:MET:HB3	1:A:21:ALA:H	16	0.16
(1,1367)	1:A:33:LEU:HD21	1:A:34:LYS:H	11	0.16
(1,1367)	1:A:33:LEU:HD22	1:A:34:LYS:H	11	0.16
(1,1367)	1:A:33:LEU:HD23	1:A:34:LYS:H	11	0.16
(1,1335)	1:A:137:ILE:HG13	1:A:138:GLY:H	4	0.16
(1,1335)	1:A:137:ILE:HG13	1:A:138:GLY:H	15	0.16
(1,1318)	1:A:141:ARG:HA	1:A:141:ARG:HG3	3	0.16
(1,1318)	1:A:141:ARG:HA	1:A:141:ARG:HG3	14	0.16
(1,1306)	1:A:7:LEU:HD21	1:A:80:ILE:HA	4	0.16
(1,1306)	1:A:7:LEU:HD22	1:A:80:ILE:HA	4	0.16
(1,1306)	1:A:7:LEU:HD23	1:A:80:ILE:HA	4	0.16
(1,1159)	1:A:68:GLN:H	1:A:68:GLN:HB3	8	0.16
(1,972)	1:A:32:GLU:HG3	1:A:33:LEU:H	7	0.15
(1,870)	1:A:147:ASP:H	1:A:147:ASP:HB3	14	0.15
(1,787)	1:A:10:TYR:HA	1:A:83:GLY:HA2	11	0.15
(1,665)	1:A:67:ILE:H	1:A:101:GLN:HE21	1	0.15
(1,662)	1:A:69:LEU:HD21	1:A:101:GLN:HE21	1	0.15
(1,662)	1:A:69:LEU:HD22	1:A:101:GLN:HE21	1	0.15
(1,662)	1:A:69:LEU:HD23	1:A:101:GLN:HE21	1	0.15
(1,662)	1:A:69:LEU:HD21	1:A:101:GLN:HE21	13	0.15
(1,662)	1:A:69:LEU:HD22	1:A:101:GLN:HE21	13	0.15
(1,662)	1:A:69:LEU:HD23	1:A:101:GLN:HE21	13	0.15
(1,494)	1:A:103:LYS:H	1:A:103:LYS:HD3	3	0.15
(1,330)	1:A:145:GLU:H	1:A:145:GLU:HB3	12	0.15
(1,2290)	1:A:74:TYR:HE1	1:A:98:LEU:HD21	6	0.15
(1,2290)	1:A:74:TYR:HE1	1:A:98:LEU:HD22	6	0.15
(1,2290)	1:A:74:TYR:HE1	1:A:98:LEU:HD23	6	0.15

*Continued on next page...*

*Continued from previous page...*

Key	Atom-1	Atom-2	Model ID	Violation (Å)
(1,2290)	1:A:74:TYR:HE2	1:A:98:LEU:HD21	6	0.15
(1,2290)	1:A:74:TYR:HE2	1:A:98:LEU:HD22	6	0.15
(1,2290)	1:A:74:TYR:HE2	1:A:98:LEU:HD23	6	0.15
(1,2290)	1:A:74:TYR:HE1	1:A:98:LEU:HD21	13	0.15
(1,2290)	1:A:74:TYR:HE1	1:A:98:LEU:HD22	13	0.15
(1,2290)	1:A:74:TYR:HE1	1:A:98:LEU:HD23	13	0.15
(1,2290)	1:A:74:TYR:HE2	1:A:98:LEU:HD21	13	0.15
(1,2290)	1:A:74:TYR:HE2	1:A:98:LEU:HD22	13	0.15
(1,2290)	1:A:74:TYR:HE2	1:A:98:LEU:HD23	13	0.15
(1,2282)	1:A:120:HIS:HB3	1:A:120:HIS:HD2	16	0.15
(1,2278)	1:A:149:TRP:HB3	1:A:149:TRP:HE3	2	0.15
(1,2216)	1:A:90:TYR:HD1	1:A:126:HIS:HB3	3	0.15
(1,2216)	1:A:90:TYR:HD2	1:A:126:HIS:HB3	3	0.15
(1,2069)	1:A:20:MET:HB3	1:A:20:MET:HE1	1	0.15
(1,2069)	1:A:20:MET:HB3	1:A:20:MET:HE2	1	0.15
(1,2069)	1:A:20:MET:HB3	1:A:20:MET:HE3	1	0.15
(1,2016)	1:A:102:MET:HA	1:A:102:MET:HG3	13	0.15
(1,1986)	1:A:132:ASP:HA	1:A:133:GLY:HA3	5	0.15
(1,1984)	1:A:27:GLU:HA	1:A:27:GLU:HG3	11	0.15
(1,1934)	1:A:151:LYS:HA	1:A:151:LYS:HG3	13	0.15
(1,1881)	1:A:103:LYS:HA	1:A:103:LYS:HG3	18	0.15
(1,1693)	1:A:124:VAL:HG11	1:A:128:ASN:HD22	4	0.15
(1,1693)	1:A:124:VAL:HG12	1:A:128:ASN:HD22	4	0.15
(1,1693)	1:A:124:VAL:HG13	1:A:128:ASN:HD22	4	0.15
(1,1521)	1:A:98:LEU:HA	1:A:98:LEU:HD11	6	0.15
(1,1521)	1:A:98:LEU:HA	1:A:98:LEU:HD12	6	0.15
(1,1521)	1:A:98:LEU:HA	1:A:98:LEU:HD13	6	0.15
(1,1463)	1:A:140:ALA:HB1	1:A:145:GLU:HB3	11	0.15
(1,1463)	1:A:140:ALA:HB2	1:A:145:GLU:HB3	11	0.15
(1,1463)	1:A:140:ALA:HB3	1:A:145:GLU:HB3	11	0.15
(1,1362)	1:A:24:ILE:HG21	1:A:81:LEU:HD11	7	0.15
(1,1362)	1:A:24:ILE:HG21	1:A:81:LEU:HD12	7	0.15
(1,1362)	1:A:24:ILE:HG21	1:A:81:LEU:HD13	7	0.15
(1,1362)	1:A:24:ILE:HG22	1:A:81:LEU:HD11	7	0.15
(1,1362)	1:A:24:ILE:HG22	1:A:81:LEU:HD12	7	0.15
(1,1362)	1:A:24:ILE:HG22	1:A:81:LEU:HD13	7	0.15
(1,1362)	1:A:24:ILE:HG23	1:A:81:LEU:HD11	7	0.15
(1,1362)	1:A:24:ILE:HG23	1:A:81:LEU:HD12	7	0.15
(1,1362)	1:A:24:ILE:HG23	1:A:81:LEU:HD13	7	0.15
(1,1332)	1:A:69:LEU:HD11	1:A:101:GLN:HE21	6	0.15
(1,1332)	1:A:69:LEU:HD12	1:A:101:GLN:HE21	6	0.15
(1,1332)	1:A:69:LEU:HD13	1:A:101:GLN:HE21	6	0.15

*Continued on next page...*

*Continued from previous page...*

Key	Atom-1	Atom-2	Model ID	Violation (Å)
(1,1332)	1:A:69:LEU:HD21	1:A:101:GLN:HE21	6	0.15
(1,1332)	1:A:69:LEU:HD22	1:A:101:GLN:HE21	6	0.15
(1,1332)	1:A:69:LEU:HD23	1:A:101:GLN:HE21	6	0.15
(1,13)	1:A:7:LEU:H	1:A:80:ILE:HG13	12	0.15
(1,1209)	1:A:5:LYS:HD3	1:A:6:THR:H	3	0.15
(1,1196)	1:A:37:LYS:HA	1:A:37:LYS:HD3	5	0.15
(1,1159)	1:A:68:GLN:H	1:A:68:GLN:HB3	7	0.15
(1,1159)	1:A:68:GLN:H	1:A:68:GLN:HB3	17	0.15
(1,1154)	1:A:130:TRP:HB3	1:A:131:ALA:H	16	0.15
(1,1132)	1:A:106:ARG:H	1:A:106:ARG:HB3	4	0.15
(1,1112)	1:A:148:LYS:HB3	1:A:148:LYS:HE3	19	0.15
(1,1104)	1:A:19:LYS:HB3	1:A:20:MET:HA	12	0.15
(1,1101)	1:A:86:VAL:HB	1:A:115:SER:HB3	18	0.15
(1,1071)	1:A:67:ILE:HA	1:A:68:GLN:HG3	15	0.15
(1,1062)	1:A:150:SER:H	1:A:151:LYS:HB3	14	0.15
(1,972)	1:A:32:GLU:HG3	1:A:33:LEU:H	5	0.14
(1,972)	1:A:32:GLU:HG3	1:A:33:LEU:H	14	0.14
(1,961)	1:A:108:GLU:HG3	1:A:137:ILE:HG21	10	0.14
(1,961)	1:A:108:GLU:HG3	1:A:137:ILE:HG22	10	0.14
(1,961)	1:A:108:GLU:HG3	1:A:137:ILE:HG23	10	0.14
(1,813)	1:A:4:LYS:H	1:A:5:LYS:HE3	17	0.14
(1,581)	1:A:104:ASN:HB3	1:A:104:ASN:HD22	5	0.14
(1,355)	1:A:148:LYS:H	1:A:148:LYS:HB3	14	0.14
(1,330)	1:A:145:GLU:H	1:A:145:GLU:HB3	2	0.14
(1,330)	1:A:145:GLU:H	1:A:145:GLU:HB3	5	0.14
(1,255)	1:A:86:VAL:HG11	1:A:90:TYR:H	17	0.14
(1,255)	1:A:86:VAL:HG12	1:A:90:TYR:H	17	0.14
(1,255)	1:A:86:VAL:HG13	1:A:90:TYR:H	17	0.14
(1,2232)	1:A:99:LEU:HD11	1:A:127:PHE:HD1	14	0.14
(1,2232)	1:A:99:LEU:HD11	1:A:127:PHE:HD2	14	0.14
(1,2232)	1:A:99:LEU:HD12	1:A:127:PHE:HD1	14	0.14
(1,2232)	1:A:99:LEU:HD12	1:A:127:PHE:HD2	14	0.14
(1,2232)	1:A:99:LEU:HD13	1:A:127:PHE:HD1	14	0.14
(1,2232)	1:A:99:LEU:HD13	1:A:127:PHE:HD2	14	0.14
(1,2228)	1:A:74:TYR:HD1	1:A:102:MET:HG3	14	0.14
(1,2228)	1:A:74:TYR:HD2	1:A:102:MET:HG3	14	0.14
(1,2216)	1:A:90:TYR:HD1	1:A:126:HIS:HB3	17	0.14
(1,2216)	1:A:90:TYR:HD2	1:A:126:HIS:HB3	17	0.14
(1,2210)	1:A:105:TYR:HD1	1:A:134:LEU:HD21	19	0.14
(1,2210)	1:A:105:TYR:HD1	1:A:134:LEU:HD22	19	0.14
(1,2210)	1:A:105:TYR:HD1	1:A:134:LEU:HD23	19	0.14
(1,2210)	1:A:105:TYR:HD2	1:A:134:LEU:HD21	19	0.14

*Continued on next page...*

*Continued from previous page...*

Key	Atom-1	Atom-2	Model ID	Violation (Å)
(1,2210)	1:A:105:TYR:HD2	1:A:134:LEU:HD22	19	0.14
(1,2210)	1:A:105:TYR:HD2	1:A:134:LEU:HD23	19	0.14
(1,2194)	1:A:92:ALA:HB1	1:A:95:ILE:HD11	15	0.14
(1,2194)	1:A:92:ALA:HB1	1:A:95:ILE:HD12	15	0.14
(1,2194)	1:A:92:ALA:HB1	1:A:95:ILE:HD13	15	0.14
(1,2194)	1:A:92:ALA:HB2	1:A:95:ILE:HD11	15	0.14
(1,2194)	1:A:92:ALA:HB2	1:A:95:ILE:HD12	15	0.14
(1,2194)	1:A:92:ALA:HB2	1:A:95:ILE:HD13	15	0.14
(1,2194)	1:A:92:ALA:HB3	1:A:95:ILE:HD11	15	0.14
(1,2194)	1:A:92:ALA:HB3	1:A:95:ILE:HD12	15	0.14
(1,2194)	1:A:92:ALA:HB3	1:A:95:ILE:HD13	15	0.14
(1,2031)	1:A:108:GLU:HB3	1:A:137:ILE:HD11	9	0.14
(1,2031)	1:A:108:GLU:HB3	1:A:137:ILE:HD12	9	0.14
(1,2031)	1:A:108:GLU:HB3	1:A:137:ILE:HD13	9	0.14
(1,2020)	1:A:82:ILE:HD11	1:A:127:PHE:HE1	2	0.14
(1,2020)	1:A:82:ILE:HD11	1:A:127:PHE:HE2	2	0.14
(1,2020)	1:A:82:ILE:HD12	1:A:127:PHE:HE1	2	0.14
(1,2020)	1:A:82:ILE:HD12	1:A:127:PHE:HE2	2	0.14
(1,2020)	1:A:82:ILE:HD13	1:A:127:PHE:HE1	2	0.14
(1,2020)	1:A:82:ILE:HD13	1:A:127:PHE:HE2	2	0.14
(1,1934)	1:A:151:LYS:HA	1:A:151:LYS:HG3	5	0.14
(1,1908)	1:A:147:ASP:HB3	1:A:148:LYS:HA	20	0.14
(1,18)	1:A:29:LYS:H	1:A:29:LYS:HB3	2	0.14
(1,1685)	1:A:36:VAL:HA	1:A:36:VAL:HG11	11	0.14
(1,1685)	1:A:36:VAL:HA	1:A:36:VAL:HG12	11	0.14
(1,1685)	1:A:36:VAL:HA	1:A:36:VAL:HG13	11	0.14
(1,1630)	1:A:86:VAL:HG11	1:A:87:TRP:H	15	0.14
(1,1630)	1:A:86:VAL:HG12	1:A:87:TRP:H	15	0.14
(1,1630)	1:A:86:VAL:HG13	1:A:87:TRP:H	15	0.14
(1,1592)	1:A:51:SER:H	1:A:51:SER:HB3	4	0.14
(1,1591)	1:A:7:LEU:HD11	1:A:34:LYS:HB3	5	0.14
(1,1591)	1:A:7:LEU:HD12	1:A:34:LYS:HB3	5	0.14
(1,1591)	1:A:7:LEU:HD13	1:A:34:LYS:HB3	5	0.14
(1,1529)	1:A:79:LEU:HD11	1:A:149:TRP:HD1	7	0.14
(1,1529)	1:A:79:LEU:HD12	1:A:149:TRP:HD1	7	0.14
(1,1529)	1:A:79:LEU:HD13	1:A:149:TRP:HD1	7	0.14
(1,1517)	1:A:98:LEU:H	1:A:98:LEU:HD11	2	0.14
(1,1517)	1:A:98:LEU:H	1:A:98:LEU:HD12	2	0.14
(1,1517)	1:A:98:LEU:H	1:A:98:LEU:HD13	2	0.14
(1,1495)	1:A:134:LEU:HA	1:A:134:LEU:HD21	3	0.14
(1,1495)	1:A:134:LEU:HA	1:A:134:LEU:HD22	3	0.14
(1,1495)	1:A:134:LEU:HA	1:A:134:LEU:HD23	3	0.14

*Continued on next page...*

*Continued from previous page...*

Key	Atom-1	Atom-2	Model ID	Violation (Å)
(1,1493)	1:A:105:TYR:H	1:A:134:LEU:HD21	6	0.14
(1,1493)	1:A:105:TYR:H	1:A:134:LEU:HD22	6	0.14
(1,1493)	1:A:105:TYR:H	1:A:134:LEU:HD23	6	0.14
(1,1442)	1:A:103:LYS:H	1:A:103:LYS:HG3	14	0.14
(1,1367)	1:A:33:LEU:HD21	1:A:34:LYS:H	12	0.14
(1,1367)	1:A:33:LEU:HD22	1:A:34:LYS:H	12	0.14
(1,1367)	1:A:33:LEU:HD23	1:A:34:LYS:H	12	0.14
(1,1332)	1:A:69:LEU:HD11	1:A:101:GLN:HE21	4	0.14
(1,1332)	1:A:69:LEU:HD12	1:A:101:GLN:HE21	4	0.14
(1,1332)	1:A:69:LEU:HD13	1:A:101:GLN:HE21	4	0.14
(1,1332)	1:A:69:LEU:HD21	1:A:101:GLN:HE21	4	0.14
(1,1332)	1:A:69:LEU:HD22	1:A:101:GLN:HE21	4	0.14
(1,1332)	1:A:69:LEU:HD23	1:A:101:GLN:HE21	4	0.14
(1,1331)	1:A:69:LEU:H	1:A:69:LEU:HD11	18	0.14
(1,1331)	1:A:69:LEU:H	1:A:69:LEU:HD12	18	0.14
(1,1331)	1:A:69:LEU:H	1:A:69:LEU:HD13	18	0.14
(1,1331)	1:A:69:LEU:H	1:A:69:LEU:HD21	18	0.14
(1,1331)	1:A:69:LEU:H	1:A:69:LEU:HD22	18	0.14
(1,1331)	1:A:69:LEU:H	1:A:69:LEU:HD23	18	0.14
(1,1280)	1:A:98:LEU:HD21	1:A:99:LEU:H	7	0.14
(1,1280)	1:A:98:LEU:HD22	1:A:99:LEU:H	7	0.14
(1,1280)	1:A:98:LEU:HD23	1:A:99:LEU:H	7	0.14
(1,1250)	1:A:65:PRO:HG3	1:A:66:GLU:H	6	0.14
(1,1222)	1:A:98:LEU:HA	1:A:101:GLN:HB3	12	0.14
(1,1208)	1:A:5:LYS:H	1:A:5:LYS:HD3	3	0.14
(1,1184)	1:A:148:LYS:H	1:A:148:LYS:HD3	19	0.14
(1,1158)	1:A:40:GLU:H	1:A:40:GLU:HB3	20	0.14
(1,1132)	1:A:106:ARG:H	1:A:106:ARG:HB3	9	0.14
(1,1132)	1:A:106:ARG:H	1:A:106:ARG:HB3	17	0.14
(1,1074)	1:A:68:GLN:HB3	1:A:68:GLN:HG3	6	0.14
(1,1062)	1:A:150:SER:H	1:A:151:LYS:HB3	15	0.14
(1,972)	1:A:32:GLU:HG3	1:A:33:LEU:H	2	0.13
(1,972)	1:A:32:GLU:HG3	1:A:33:LEU:H	10	0.13
(1,972)	1:A:32:GLU:HG3	1:A:33:LEU:H	18	0.13
(1,972)	1:A:32:GLU:HG3	1:A:33:LEU:H	20	0.13
(1,961)	1:A:108:GLU:HG3	1:A:137:ILE:HG21	16	0.13
(1,961)	1:A:108:GLU:HG3	1:A:137:ILE:HG22	16	0.13
(1,961)	1:A:108:GLU:HG3	1:A:137:ILE:HG23	16	0.13
(1,930)	1:A:25:ASN:HD22	1:A:28:ILE:HB	15	0.13
(1,916)	1:A:137:ILE:HB	1:A:137:ILE:HG13	2	0.13
(1,916)	1:A:137:ILE:HB	1:A:137:ILE:HG13	4	0.13
(1,916)	1:A:137:ILE:HB	1:A:137:ILE:HG13	5	0.13

*Continued on next page...*



*Continued from previous page...*

Key	Atom-1	Atom-2	Model ID	Violation (Å)
(1,916)	1:A:137:ILE:HB	1:A:137:ILE:HG13	8	0.13
(1,916)	1:A:137:ILE:HB	1:A:137:ILE:HG13	15	0.13
(1,819)	1:A:22:GLU:HB3	1:A:23:LYS:HE3	12	0.13
(1,760)	1:A:141:ARG:HB3	1:A:141:ARG:HD3	3	0.13
(1,665)	1:A:67:ILE:H	1:A:101:GLN:HE21	17	0.13
(1,498)	1:A:83:GLY:HA3	1:A:84:SER:H	3	0.13
(1,46)	1:A:151:LYS:H	1:A:151:LYS:HE3	16	0.13
(1,2245)	1:A:11:TYR:HD1	1:A:94:PRO:HB3	9	0.13
(1,2245)	1:A:11:TYR:HD2	1:A:94:PRO:HB3	9	0.13
(1,2245)	1:A:11:TYR:HD1	1:A:94:PRO:HB3	10	0.13
(1,2245)	1:A:11:TYR:HD2	1:A:94:PRO:HB3	10	0.13
(1,2194)	1:A:92:ALA:HB1	1:A:95:ILE:HD11	8	0.13
(1,2194)	1:A:92:ALA:HB1	1:A:95:ILE:HD12	8	0.13
(1,2194)	1:A:92:ALA:HB1	1:A:95:ILE:HD13	8	0.13
(1,2194)	1:A:92:ALA:HB2	1:A:95:ILE:HD11	8	0.13
(1,2194)	1:A:92:ALA:HB2	1:A:95:ILE:HD12	8	0.13
(1,2194)	1:A:92:ALA:HB2	1:A:95:ILE:HD13	8	0.13
(1,2194)	1:A:92:ALA:HB3	1:A:95:ILE:HD11	8	0.13
(1,2194)	1:A:92:ALA:HB3	1:A:95:ILE:HD12	8	0.13
(1,2194)	1:A:92:ALA:HB3	1:A:95:ILE:HD13	8	0.13
(1,2194)	1:A:92:ALA:HB1	1:A:95:ILE:HD11	13	0.13
(1,2194)	1:A:92:ALA:HB1	1:A:95:ILE:HD12	13	0.13
(1,2194)	1:A:92:ALA:HB1	1:A:95:ILE:HD13	13	0.13
(1,2194)	1:A:92:ALA:HB2	1:A:95:ILE:HD11	13	0.13
(1,2194)	1:A:92:ALA:HB2	1:A:95:ILE:HD12	13	0.13
(1,2194)	1:A:92:ALA:HB2	1:A:95:ILE:HD13	13	0.13
(1,2194)	1:A:92:ALA:HB3	1:A:95:ILE:HD11	13	0.13
(1,2194)	1:A:92:ALA:HB3	1:A:95:ILE:HD12	13	0.13
(1,2194)	1:A:92:ALA:HB3	1:A:95:ILE:HD13	13	0.13
(1,2194)	1:A:92:ALA:HB1	1:A:95:ILE:HD11	14	0.13
(1,2194)	1:A:92:ALA:HB1	1:A:95:ILE:HD12	14	0.13
(1,2194)	1:A:92:ALA:HB1	1:A:95:ILE:HD13	14	0.13
(1,2194)	1:A:92:ALA:HB2	1:A:95:ILE:HD11	14	0.13
(1,2194)	1:A:92:ALA:HB2	1:A:95:ILE:HD12	14	0.13
(1,2194)	1:A:92:ALA:HB2	1:A:95:ILE:HD13	14	0.13
(1,2194)	1:A:92:ALA:HB3	1:A:95:ILE:HD11	14	0.13
(1,2194)	1:A:92:ALA:HB3	1:A:95:ILE:HD12	14	0.13
(1,2194)	1:A:92:ALA:HB3	1:A:95:ILE:HD13	14	0.13
(1,2194)	1:A:92:ALA:HB1	1:A:95:ILE:HD11	18	0.13
(1,2194)	1:A:92:ALA:HB1	1:A:95:ILE:HD12	18	0.13
(1,2194)	1:A:92:ALA:HB1	1:A:95:ILE:HD13	18	0.13
(1,2194)	1:A:92:ALA:HB2	1:A:95:ILE:HD11	18	0.13

*Continued on next page...*

*Continued from previous page...*

Key	Atom-1	Atom-2	Model ID	Violation (Å)
(1,2194)	1:A:92:ALA:HB2	1:A:95:ILE:HD12	18	0.13
(1,2194)	1:A:92:ALA:HB2	1:A:95:ILE:HD13	18	0.13
(1,2194)	1:A:92:ALA:HB3	1:A:95:ILE:HD11	18	0.13
(1,2194)	1:A:92:ALA:HB3	1:A:95:ILE:HD12	18	0.13
(1,2194)	1:A:92:ALA:HB3	1:A:95:ILE:HD13	18	0.13
(1,2194)	1:A:92:ALA:HB1	1:A:95:ILE:HD11	19	0.13
(1,2194)	1:A:92:ALA:HB1	1:A:95:ILE:HD12	19	0.13
(1,2194)	1:A:92:ALA:HB1	1:A:95:ILE:HD13	19	0.13
(1,2194)	1:A:92:ALA:HB2	1:A:95:ILE:HD11	19	0.13
(1,2194)	1:A:92:ALA:HB2	1:A:95:ILE:HD12	19	0.13
(1,2194)	1:A:92:ALA:HB2	1:A:95:ILE:HD13	19	0.13
(1,2194)	1:A:92:ALA:HB3	1:A:95:ILE:HD11	19	0.13
(1,2194)	1:A:92:ALA:HB3	1:A:95:ILE:HD12	19	0.13
(1,2194)	1:A:92:ALA:HB3	1:A:95:ILE:HD13	19	0.13
(1,2172)	1:A:142:ASP:HB3	1:A:143:ASP:HA	8	0.13
(1,1986)	1:A:132:ASP:HA	1:A:133:GLY:HA3	2	0.13
(1,1986)	1:A:132:ASP:HA	1:A:133:GLY:HA3	10	0.13
(1,1986)	1:A:132:ASP:HA	1:A:133:GLY:HA3	13	0.13
(1,1881)	1:A:103:LYS:HA	1:A:103:LYS:HG3	14	0.13
(1,1589)	1:A:7:LEU:HD11	1:A:9:LEU:HA	8	0.13
(1,1589)	1:A:7:LEU:HD12	1:A:9:LEU:HA	8	0.13
(1,1589)	1:A:7:LEU:HD13	1:A:9:LEU:HA	8	0.13
(1,1587)	1:A:109:VAL:HB	1:A:136:VAL:HG21	16	0.13
(1,1587)	1:A:109:VAL:HB	1:A:136:VAL:HG22	16	0.13
(1,1587)	1:A:109:VAL:HB	1:A:136:VAL:HG23	16	0.13
(1,1584)	1:A:38:VAL:HG11	1:A:67:ILE:HG21	16	0.13
(1,1584)	1:A:38:VAL:HG11	1:A:67:ILE:HG22	16	0.13
(1,1584)	1:A:38:VAL:HG11	1:A:67:ILE:HG23	16	0.13
(1,1584)	1:A:38:VAL:HG12	1:A:67:ILE:HG21	16	0.13
(1,1584)	1:A:38:VAL:HG12	1:A:67:ILE:HG22	16	0.13
(1,1584)	1:A:38:VAL:HG12	1:A:67:ILE:HG23	16	0.13
(1,1584)	1:A:38:VAL:HG13	1:A:67:ILE:HG21	16	0.13
(1,1584)	1:A:38:VAL:HG13	1:A:67:ILE:HG22	16	0.13
(1,1584)	1:A:38:VAL:HG13	1:A:67:ILE:HG23	16	0.13
(1,1517)	1:A:98:LEU:H	1:A:98:LEU:HD11	11	0.13
(1,1517)	1:A:98:LEU:H	1:A:98:LEU:HD12	11	0.13
(1,1517)	1:A:98:LEU:H	1:A:98:LEU:HD13	11	0.13
(1,1517)	1:A:98:LEU:H	1:A:98:LEU:HD11	18	0.13
(1,1517)	1:A:98:LEU:H	1:A:98:LEU:HD12	18	0.13
(1,1517)	1:A:98:LEU:H	1:A:98:LEU:HD13	18	0.13
(1,1438)	1:A:55:LEU:HA	1:A:55:LEU:HD11	7	0.13
(1,1438)	1:A:55:LEU:HA	1:A:55:LEU:HD12	7	0.13

*Continued on next page...*

*Continued from previous page...*

Key	Atom-1	Atom-2	Model ID	Violation (Å)
(1,1438)	1:A:55:LEU:HA	1:A:55:LEU:HD13	7	0.13
(1,1438)	1:A:55:LEU:HA	1:A:55:LEU:HD11	8	0.13
(1,1438)	1:A:55:LEU:HA	1:A:55:LEU:HD12	8	0.13
(1,1438)	1:A:55:LEU:HA	1:A:55:LEU:HD13	8	0.13
(1,1433)	1:A:29:LYS:H	1:A:29:LYS:HG3	5	0.13
(1,1432)	1:A:96:LYS:HD3	1:A:97:THR:HA	1	0.13
(1,1432)	1:A:96:LYS:HD3	1:A:97:THR:HA	2	0.13
(1,1432)	1:A:96:LYS:HD3	1:A:97:THR:HA	19	0.13
(1,142)	1:A:22:GLU:HG3	1:A:23:LYS:H	3	0.13
(1,1255)	1:A:9:LEU:H	1:A:9:LEU:HD21	12	0.13
(1,1255)	1:A:9:LEU:H	1:A:9:LEU:HD22	12	0.13
(1,1255)	1:A:9:LEU:H	1:A:9:LEU:HD23	12	0.13
(1,1208)	1:A:5:LYS:H	1:A:5:LYS:HD3	1	0.13
(1,1201)	1:A:7:LEU:HD11	1:A:34:LYS:HD3	17	0.13
(1,1201)	1:A:7:LEU:HD12	1:A:34:LYS:HD3	17	0.13
(1,1201)	1:A:7:LEU:HD13	1:A:34:LYS:HD3	17	0.13
(1,1179)	1:A:40:GLU:HA	1:A:40:GLU:HB3	4	0.13
(1,1174)	1:A:99:LEU:HD11	1:A:130:TRP:HB3	4	0.13
(1,1174)	1:A:99:LEU:HD12	1:A:130:TRP:HB3	4	0.13
(1,1174)	1:A:99:LEU:HD13	1:A:130:TRP:HB3	4	0.13
(1,1159)	1:A:68:GLN:H	1:A:68:GLN:HB3	14	0.13
(1,1125)	1:A:4:LYS:H	1:A:4:LYS:HD3	1	0.13
(1,1074)	1:A:68:GLN:HB3	1:A:68:GLN:HG3	4	0.13
(1,1074)	1:A:68:GLN:HB3	1:A:68:GLN:HG3	7	0.13
(1,1074)	1:A:68:GLN:HB3	1:A:68:GLN:HG3	8	0.13
(1,1074)	1:A:68:GLN:HB3	1:A:68:GLN:HG3	14	0.13
(1,1074)	1:A:68:GLN:HB3	1:A:68:GLN:HG3	19	0.13
(1,986)	1:A:9:LEU:HD11	1:A:34:LYS:HB3	17	0.12
(1,986)	1:A:9:LEU:HD12	1:A:34:LYS:HB3	17	0.12
(1,986)	1:A:9:LEU:HD13	1:A:34:LYS:HB3	17	0.12
(1,972)	1:A:32:GLU:HG3	1:A:33:LEU:H	8	0.12
(1,916)	1:A:137:ILE:HB	1:A:137:ILE:HG13	12	0.12
(1,916)	1:A:137:ILE:HB	1:A:137:ILE:HG13	18	0.12
(1,916)	1:A:137:ILE:HB	1:A:137:ILE:HG13	19	0.12
(1,874)	1:A:147:ASP:HA	1:A:147:ASP:HB3	5	0.12
(1,796)	1:A:11:TYR:HB3	1:A:94:PRO:HB3	1	0.12
(1,670)	1:A:128:ASN:HD21	1:A:139:VAL:HG11	16	0.12
(1,670)	1:A:128:ASN:HD21	1:A:139:VAL:HG12	16	0.12
(1,670)	1:A:128:ASN:HD21	1:A:139:VAL:HG13	16	0.12
(1,665)	1:A:67:ILE:H	1:A:101:GLN:HE21	5	0.12
(1,656)	1:A:108:GLU:HG3	1:A:135:ASN:HD22	19	0.12
(1,642)	1:A:39:SER:HB3	1:A:68:GLN:HE21	15	0.12

*Continued on next page...*

*Continued from previous page...*

Key	Atom-1	Atom-2	Model ID	Violation (Å)
(1,63)	1:A:33:LEU:HB3	1:A:34:LYS:H	20	0.12
(1,596)	1:A:25:ASN:H	1:A:25:ASN:HD22	15	0.12
(1,569)	1:A:37:LYS:HG3	1:A:38:VAL:H	19	0.12
(1,5)	1:A:87:TRP:H	1:A:123:TYR:HD1	3	0.12
(1,5)	1:A:87:TRP:H	1:A:123:TYR:HD2	3	0.12
(1,5)	1:A:87:TRP:H	1:A:123:TYR:HE1	3	0.12
(1,5)	1:A:87:TRP:H	1:A:123:TYR:HE2	3	0.12
(1,49)	1:A:151:LYS:H	1:A:151:LYS:HG3	5	0.12
(1,484)	1:A:77:TYR:H	1:A:77:TYR:HB3	20	0.12
(1,330)	1:A:145:GLU:H	1:A:145:GLU:HB3	8	0.12
(1,330)	1:A:145:GLU:H	1:A:145:GLU:HB3	16	0.12
(1,328)	1:A:144:SER:HB3	1:A:145:GLU:H	15	0.12
(1,27)	1:A:138:GLY:HA2	1:A:149:TRP:HE1	3	0.12
(1,2306)	1:A:145:GLU:HB3	1:A:149:TRP:HZ2	11	0.12
(1,2291)	1:A:72:ILE:HG21	1:A:74:TYR:HE1	11	0.12
(1,2291)	1:A:72:ILE:HG21	1:A:74:TYR:HE2	11	0.12
(1,2291)	1:A:72:ILE:HG22	1:A:74:TYR:HE1	11	0.12
(1,2291)	1:A:72:ILE:HG22	1:A:74:TYR:HE2	11	0.12
(1,2291)	1:A:72:ILE:HG23	1:A:74:TYR:HE1	11	0.12
(1,2291)	1:A:72:ILE:HG23	1:A:74:TYR:HE2	11	0.12
(1,2291)	1:A:72:ILE:HG21	1:A:74:TYR:HE1	19	0.12
(1,2291)	1:A:72:ILE:HG21	1:A:74:TYR:HE2	19	0.12
(1,2291)	1:A:72:ILE:HG22	1:A:74:TYR:HE1	19	0.12
(1,2291)	1:A:72:ILE:HG22	1:A:74:TYR:HE2	19	0.12
(1,2291)	1:A:72:ILE:HG23	1:A:74:TYR:HE1	19	0.12
(1,2291)	1:A:72:ILE:HG23	1:A:74:TYR:HE2	19	0.12
(1,2278)	1:A:149:TRP:HB3	1:A:149:TRP:HE3	3	0.12
(1,2271)	1:A:130:TRP:HB3	1:A:130:TRP:HD1	19	0.12
(1,2203)	1:A:123:TYR:HD1	1:A:124:VAL:HG21	15	0.12
(1,2203)	1:A:123:TYR:HD1	1:A:124:VAL:HG22	15	0.12
(1,2203)	1:A:123:TYR:HD1	1:A:124:VAL:HG23	15	0.12
(1,2203)	1:A:123:TYR:HD2	1:A:124:VAL:HG21	15	0.12
(1,2203)	1:A:123:TYR:HD2	1:A:124:VAL:HG22	15	0.12
(1,2203)	1:A:123:TYR:HD2	1:A:124:VAL:HG23	15	0.12
(1,2194)	1:A:92:ALA:HB1	1:A:95:ILE:HD11	3	0.12
(1,2194)	1:A:92:ALA:HB1	1:A:95:ILE:HD12	3	0.12
(1,2194)	1:A:92:ALA:HB1	1:A:95:ILE:HD13	3	0.12
(1,2194)	1:A:92:ALA:HB2	1:A:95:ILE:HD11	3	0.12
(1,2194)	1:A:92:ALA:HB2	1:A:95:ILE:HD12	3	0.12
(1,2194)	1:A:92:ALA:HB2	1:A:95:ILE:HD13	3	0.12
(1,2194)	1:A:92:ALA:HB3	1:A:95:ILE:HD11	3	0.12
(1,2194)	1:A:92:ALA:HB3	1:A:95:ILE:HD12	3	0.12

*Continued on next page...*

*Continued from previous page...*

Key	Atom-1	Atom-2	Model ID	Violation (Å)
(1,2194)	1:A:92:ALA:HB3	1:A:95:ILE:HD13	3	0.12
(1,2194)	1:A:92:ALA:HB1	1:A:95:ILE:HD11	6	0.12
(1,2194)	1:A:92:ALA:HB1	1:A:95:ILE:HD12	6	0.12
(1,2194)	1:A:92:ALA:HB1	1:A:95:ILE:HD13	6	0.12
(1,2194)	1:A:92:ALA:HB2	1:A:95:ILE:HD11	6	0.12
(1,2194)	1:A:92:ALA:HB2	1:A:95:ILE:HD12	6	0.12
(1,2194)	1:A:92:ALA:HB2	1:A:95:ILE:HD13	6	0.12
(1,2194)	1:A:92:ALA:HB3	1:A:95:ILE:HD11	6	0.12
(1,2194)	1:A:92:ALA:HB3	1:A:95:ILE:HD12	6	0.12
(1,2194)	1:A:92:ALA:HB3	1:A:95:ILE:HD13	6	0.12
(1,2194)	1:A:92:ALA:HB1	1:A:95:ILE:HD11	17	0.12
(1,2194)	1:A:92:ALA:HB1	1:A:95:ILE:HD12	17	0.12
(1,2194)	1:A:92:ALA:HB1	1:A:95:ILE:HD13	17	0.12
(1,2194)	1:A:92:ALA:HB2	1:A:95:ILE:HD11	17	0.12
(1,2194)	1:A:92:ALA:HB2	1:A:95:ILE:HD12	17	0.12
(1,2194)	1:A:92:ALA:HB2	1:A:95:ILE:HD13	17	0.12
(1,2194)	1:A:92:ALA:HB3	1:A:95:ILE:HD11	17	0.12
(1,2194)	1:A:92:ALA:HB3	1:A:95:ILE:HD12	17	0.12
(1,2194)	1:A:92:ALA:HB3	1:A:95:ILE:HD13	17	0.12
(1,2194)	1:A:92:ALA:HB1	1:A:95:ILE:HD11	20	0.12
(1,2194)	1:A:92:ALA:HB1	1:A:95:ILE:HD12	20	0.12
(1,2194)	1:A:92:ALA:HB1	1:A:95:ILE:HD13	20	0.12
(1,2194)	1:A:92:ALA:HB2	1:A:95:ILE:HD11	20	0.12
(1,2194)	1:A:92:ALA:HB2	1:A:95:ILE:HD12	20	0.12
(1,2194)	1:A:92:ALA:HB2	1:A:95:ILE:HD13	20	0.12
(1,2194)	1:A:92:ALA:HB3	1:A:95:ILE:HD11	20	0.12
(1,2194)	1:A:92:ALA:HB3	1:A:95:ILE:HD12	20	0.12
(1,2194)	1:A:92:ALA:HB3	1:A:95:ILE:HD13	20	0.12
(1,2126)	1:A:8:ILE:HD11	1:A:33:LEU:HA	2	0.12
(1,2126)	1:A:8:ILE:HD12	1:A:33:LEU:HA	2	0.12
(1,2126)	1:A:8:ILE:HD13	1:A:33:LEU:HA	2	0.12
(1,2126)	1:A:8:ILE:HD11	1:A:33:LEU:HA	12	0.12
(1,2126)	1:A:8:ILE:HD12	1:A:33:LEU:HA	12	0.12
(1,2126)	1:A:8:ILE:HD13	1:A:33:LEU:HA	12	0.12
(1,2126)	1:A:8:ILE:HD11	1:A:33:LEU:HA	17	0.12
(1,2126)	1:A:8:ILE:HD12	1:A:33:LEU:HA	17	0.12
(1,2126)	1:A:8:ILE:HD13	1:A:33:LEU:HA	17	0.12
(1,2103)	1:A:74:TYR:HE1	1:A:80:ILE:HD11	11	0.12
(1,2103)	1:A:74:TYR:HE1	1:A:80:ILE:HD12	11	0.12
(1,2103)	1:A:74:TYR:HE1	1:A:80:ILE:HD13	11	0.12
(1,2103)	1:A:74:TYR:HE2	1:A:80:ILE:HD11	11	0.12
(1,2103)	1:A:74:TYR:HE2	1:A:80:ILE:HD12	11	0.12

*Continued on next page...*

*Continued from previous page...*

Key	Atom-1	Atom-2	Model ID	Violation (Å)
(1,2103)	1:A:74:TYR:HE2	1:A:80:ILE:HD13	11	0.12
(1,2072)	1:A:37:LYS:HA	1:A:37:LYS:HG3	14	0.12
(1,2063)	1:A:20:MET:HE1	1:A:23:LYS:H	5	0.12
(1,2063)	1:A:20:MET:HE2	1:A:23:LYS:H	5	0.12
(1,2063)	1:A:20:MET:HE3	1:A:23:LYS:H	5	0.12
(1,2053)	1:A:35:GLU:HA	1:A:35:GLU:HB3	10	0.12
(1,2026)	1:A:108:GLU:H	1:A:137:ILE:HD11	5	0.12
(1,2026)	1:A:108:GLU:H	1:A:137:ILE:HD12	5	0.12
(1,2026)	1:A:108:GLU:H	1:A:137:ILE:HD13	5	0.12
(1,1988)	1:A:11:TYR:HA	1:A:36:VAL:HB	1	0.12
(1,1988)	1:A:11:TYR:HA	1:A:36:VAL:HB	17	0.12
(1,1986)	1:A:132:ASP:HA	1:A:133:GLY:HA3	20	0.12
(1,1980)	1:A:8:ILE:HD11	1:A:25:ASN:HB3	2	0.12
(1,1980)	1:A:8:ILE:HD12	1:A:25:ASN:HB3	2	0.12
(1,1980)	1:A:8:ILE:HD13	1:A:25:ASN:HB3	2	0.12
(1,1980)	1:A:8:ILE:HD11	1:A:25:ASN:HB3	9	0.12
(1,1980)	1:A:8:ILE:HD12	1:A:25:ASN:HB3	9	0.12
(1,1980)	1:A:8:ILE:HD13	1:A:25:ASN:HB3	9	0.12
(1,1980)	1:A:8:ILE:HD11	1:A:25:ASN:HB3	11	0.12
(1,1980)	1:A:8:ILE:HD12	1:A:25:ASN:HB3	11	0.12
(1,1980)	1:A:8:ILE:HD13	1:A:25:ASN:HB3	11	0.12
(1,1980)	1:A:8:ILE:HD11	1:A:25:ASN:HB3	17	0.12
(1,1980)	1:A:8:ILE:HD12	1:A:25:ASN:HB3	17	0.12
(1,1980)	1:A:8:ILE:HD13	1:A:25:ASN:HB3	17	0.12
(1,1881)	1:A:103:LYS:HA	1:A:103:LYS:HG3	13	0.12
(1,1878)	1:A:39:SER:HA	1:A:39:SER:HB3	1	0.12
(1,1878)	1:A:39:SER:HA	1:A:39:SER:HB3	5	0.12
(1,1878)	1:A:39:SER:HA	1:A:39:SER:HB3	13	0.12
(1,1802)	1:A:95:ILE:HG21	1:A:99:LEU:HG	9	0.12
(1,1802)	1:A:95:ILE:HG22	1:A:99:LEU:HG	9	0.12
(1,1802)	1:A:95:ILE:HG23	1:A:99:LEU:HG	9	0.12
(1,1759)	1:A:3:ALA:HB1	1:A:4:LYS:H	19	0.12
(1,1759)	1:A:3:ALA:HB2	1:A:4:LYS:H	19	0.12
(1,1759)	1:A:3:ALA:HB3	1:A:4:LYS:H	19	0.12
(1,1657)	1:A:11:TYR:H	1:A:17:THR:HG21	20	0.12
(1,1657)	1:A:11:TYR:H	1:A:17:THR:HG22	20	0.12
(1,1657)	1:A:11:TYR:H	1:A:17:THR:HG23	20	0.12
(1,1650)	1:A:80:ILE:HG21	1:A:109:VAL:HG11	20	0.12
(1,1650)	1:A:80:ILE:HG21	1:A:109:VAL:HG12	20	0.12
(1,1650)	1:A:80:ILE:HG21	1:A:109:VAL:HG13	20	0.12
(1,1650)	1:A:80:ILE:HG22	1:A:109:VAL:HG11	20	0.12
(1,1650)	1:A:80:ILE:HG22	1:A:109:VAL:HG12	20	0.12

*Continued on next page...*

*Continued from previous page...*

Key	Atom-1	Atom-2	Model ID	Violation (Å)
(1,1650)	1:A:80:ILE:HG22	1:A:109:VAL:HG13	20	0.12
(1,1650)	1:A:80:ILE:HG23	1:A:109:VAL:HG11	20	0.12
(1,1650)	1:A:80:ILE:HG23	1:A:109:VAL:HG12	20	0.12
(1,1650)	1:A:80:ILE:HG23	1:A:109:VAL:HG13	20	0.12
(1,1616)	1:A:112:PHE:HE1	1:A:114:THR:HG21	19	0.12
(1,1616)	1:A:112:PHE:HE1	1:A:114:THR:HG22	19	0.12
(1,1616)	1:A:112:PHE:HE1	1:A:114:THR:HG23	19	0.12
(1,1616)	1:A:112:PHE:HE2	1:A:114:THR:HG21	19	0.12
(1,1616)	1:A:112:PHE:HE2	1:A:114:THR:HG22	19	0.12
(1,1616)	1:A:112:PHE:HE2	1:A:114:THR:HG23	19	0.12
(1,1594)	1:A:20:MET:H	1:A:114:THR:HG21	12	0.12
(1,1594)	1:A:20:MET:H	1:A:114:THR:HG22	12	0.12
(1,1594)	1:A:20:MET:H	1:A:114:THR:HG23	12	0.12
(1,1517)	1:A:98:LEU:H	1:A:98:LEU:HD11	4	0.12
(1,1517)	1:A:98:LEU:H	1:A:98:LEU:HD12	4	0.12
(1,1517)	1:A:98:LEU:H	1:A:98:LEU:HD13	4	0.12
(1,1517)	1:A:98:LEU:H	1:A:98:LEU:HD11	17	0.12
(1,1517)	1:A:98:LEU:H	1:A:98:LEU:HD12	17	0.12
(1,1517)	1:A:98:LEU:H	1:A:98:LEU:HD13	17	0.12
(1,1450)	1:A:82:ILE:H	1:A:111:SER:HB3	12	0.12
(1,1442)	1:A:103:LYS:H	1:A:103:LYS:HG3	13	0.12
(1,1432)	1:A:96:LYS:HD3	1:A:97:THR:HA	5	0.12
(1,1432)	1:A:96:LYS:HD3	1:A:97:THR:HA	9	0.12
(1,1432)	1:A:96:LYS:HD3	1:A:97:THR:HA	14	0.12
(1,1432)	1:A:96:LYS:HD3	1:A:97:THR:HA	18	0.12
(1,141)	1:A:19:LYS:HB3	1:A:21:ALA:H	7	0.12
(1,141)	1:A:19:LYS:HB3	1:A:21:ALA:H	20	0.12
(1,1382)	1:A:7:LEU:HD11	1:A:34:LYS:HG3	8	0.12
(1,1382)	1:A:7:LEU:HD12	1:A:34:LYS:HG3	8	0.12
(1,1382)	1:A:7:LEU:HD13	1:A:34:LYS:HG3	8	0.12
(1,1371)	1:A:9:LEU:HD11	1:A:36:VAL:HA	19	0.12
(1,1371)	1:A:9:LEU:HD12	1:A:36:VAL:HA	19	0.12
(1,1371)	1:A:9:LEU:HD13	1:A:36:VAL:HA	19	0.12
(1,1341)	1:A:137:ILE:HG13	1:A:149:TRP:HD1	12	0.12
(1,1337)	1:A:110:ALA:HB1	1:A:137:ILE:HG13	8	0.12
(1,1337)	1:A:110:ALA:HB2	1:A:137:ILE:HG13	8	0.12
(1,1337)	1:A:110:ALA:HB3	1:A:137:ILE:HG13	8	0.12
(1,1317)	1:A:141:ARG:H	1:A:141:ARG:HG3	15	0.12
(1,1317)	1:A:141:ARG:H	1:A:141:ARG:HG3	19	0.12
(1,1266)	1:A:98:LEU:HA	1:A:98:LEU:HD21	3	0.12
(1,1266)	1:A:98:LEU:HA	1:A:98:LEU:HD22	3	0.12
(1,1266)	1:A:98:LEU:HA	1:A:98:LEU:HD23	3	0.12

*Continued on next page...*

*Continued from previous page...*

Key	Atom-1	Atom-2	Model ID	Violation (Å)
(1,1266)	1:A:98:LEU:HA	1:A:98:LEU:HD21	15	0.12
(1,1266)	1:A:98:LEU:HA	1:A:98:LEU:HD22	15	0.12
(1,1266)	1:A:98:LEU:HA	1:A:98:LEU:HD23	15	0.12
(1,1196)	1:A:37:LYS:HA	1:A:37:LYS:HD3	11	0.12
(1,1184)	1:A:148:LYS:H	1:A:148:LYS:HD3	17	0.12
(1,116)	1:A:69:LEU:H	1:A:69:LEU:HD21	14	0.12
(1,116)	1:A:69:LEU:H	1:A:69:LEU:HD22	14	0.12
(1,116)	1:A:69:LEU:H	1:A:69:LEU:HD23	14	0.12
(1,1159)	1:A:68:GLN:H	1:A:68:GLN:HB3	12	0.12
(1,1125)	1:A:4:LYS:H	1:A:4:LYS:HD3	14	0.12
(1,1074)	1:A:68:GLN:HB3	1:A:68:GLN:HG3	5	0.12
(1,1074)	1:A:68:GLN:HB3	1:A:68:GLN:HG3	16	0.12
(1,1074)	1:A:68:GLN:HB3	1:A:68:GLN:HG3	17	0.12
(1,1062)	1:A:150:SER:H	1:A:151:LYS:HB3	18	0.12
(1,989)	1:A:66:GLU:HG3	1:A:97:THR:HG21	16	0.11
(1,989)	1:A:66:GLU:HG3	1:A:97:THR:HG22	16	0.11
(1,989)	1:A:66:GLU:HG3	1:A:97:THR:HG23	16	0.11
(1,966)	1:A:108:GLU:HG3	1:A:109:VAL:H	2	0.11
(1,916)	1:A:137:ILE:HB	1:A:137:ILE:HG13	13	0.11
(1,916)	1:A:137:ILE:HB	1:A:137:ILE:HG13	14	0.11
(1,818)	1:A:23:LYS:HA	1:A:23:LYS:HE3	14	0.11
(1,813)	1:A:4:LYS:H	1:A:5:LYS:HE3	20	0.11
(1,796)	1:A:11:TYR:HB3	1:A:94:PRO:HB3	7	0.11
(1,786)	1:A:83:GLY:HA2	1:A:112:PHE:HE1	10	0.11
(1,786)	1:A:83:GLY:HA2	1:A:112:PHE:HE2	10	0.11
(1,759)	1:A:141:ARG:HA	1:A:141:ARG:HD3	11	0.11
(1,733)	1:A:36:VAL:HA	1:A:69:LEU:HB3	18	0.11
(1,723)	1:A:40:GLU:HB3	1:A:41:GLY:HA2	18	0.11
(1,681)	1:A:74:TYR:HB3	1:A:75:ASN:H	1	0.11
(1,673)	1:A:150:SER:H	1:A:150:SER:HB3	20	0.11
(1,668)	1:A:101:GLN:HA	1:A:101:GLN:HE22	17	0.11
(1,610)	1:A:40:GLU:HB3	1:A:41:GLY:H	2	0.11
(1,596)	1:A:25:ASN:H	1:A:25:ASN:HD22	14	0.11
(1,583)	1:A:103:LYS:HG3	1:A:104:ASN:HD22	16	0.11
(1,5)	1:A:87:TRP:H	1:A:123:TYR:HD1	15	0.11
(1,5)	1:A:87:TRP:H	1:A:123:TYR:HD2	15	0.11
(1,5)	1:A:87:TRP:H	1:A:123:TYR:HE1	15	0.11
(1,5)	1:A:87:TRP:H	1:A:123:TYR:HE2	15	0.11
(1,5)	1:A:87:TRP:H	1:A:123:TYR:HD1	17	0.11
(1,5)	1:A:87:TRP:H	1:A:123:TYR:HD2	17	0.11
(1,5)	1:A:87:TRP:H	1:A:123:TYR:HE1	17	0.11
(1,5)	1:A:87:TRP:H	1:A:123:TYR:HE2	17	0.11

*Continued on next page...*



*Continued from previous page...*

Key	Atom-1	Atom-2	Model ID	Violation (Å)
(1,492)	1:A:103:LYS:H	1:A:103:LYS:HE3	14	0.11
(1,443)	1:A:58:ILE:HG21	1:A:61:ASN:H	17	0.11
(1,443)	1:A:58:ILE:HG22	1:A:61:ASN:H	17	0.11
(1,443)	1:A:58:ILE:HG23	1:A:61:ASN:H	17	0.11
(1,2296)	1:A:58:ILE:HG21	1:A:90:TYR:HE1	3	0.11
(1,2296)	1:A:58:ILE:HG21	1:A:90:TYR:HE2	3	0.11
(1,2296)	1:A:58:ILE:HG22	1:A:90:TYR:HE1	3	0.11
(1,2296)	1:A:58:ILE:HG22	1:A:90:TYR:HE2	3	0.11
(1,2296)	1:A:58:ILE:HG23	1:A:90:TYR:HE1	3	0.11
(1,2296)	1:A:58:ILE:HG23	1:A:90:TYR:HE2	3	0.11
(1,2292)	1:A:8:ILE:HG21	1:A:10:TYR:HE1	13	0.11
(1,2292)	1:A:8:ILE:HG21	1:A:10:TYR:HE2	13	0.11
(1,2292)	1:A:8:ILE:HG22	1:A:10:TYR:HE1	13	0.11
(1,2292)	1:A:8:ILE:HG22	1:A:10:TYR:HE2	13	0.11
(1,2292)	1:A:8:ILE:HG23	1:A:10:TYR:HE1	13	0.11
(1,2292)	1:A:8:ILE:HG23	1:A:10:TYR:HE2	13	0.11
(1,2292)	1:A:8:ILE:HG21	1:A:10:TYR:HE1	16	0.11
(1,2292)	1:A:8:ILE:HG21	1:A:10:TYR:HE2	16	0.11
(1,2292)	1:A:8:ILE:HG22	1:A:10:TYR:HE1	16	0.11
(1,2292)	1:A:8:ILE:HG22	1:A:10:TYR:HE2	16	0.11
(1,2292)	1:A:8:ILE:HG23	1:A:10:TYR:HE1	16	0.11
(1,2292)	1:A:8:ILE:HG23	1:A:10:TYR:HE2	16	0.11
(1,2290)	1:A:74:TYR:HE1	1:A:98:LEU:HD21	11	0.11
(1,2290)	1:A:74:TYR:HE1	1:A:98:LEU:HD22	11	0.11
(1,2290)	1:A:74:TYR:HE1	1:A:98:LEU:HD23	11	0.11
(1,2290)	1:A:74:TYR:HE2	1:A:98:LEU:HD21	11	0.11
(1,2290)	1:A:74:TYR:HE2	1:A:98:LEU:HD22	11	0.11
(1,2290)	1:A:74:TYR:HE2	1:A:98:LEU:HD23	11	0.11
(1,2276)	1:A:145:GLU:HB3	1:A:149:TRP:HH2	11	0.11
(1,2232)	1:A:99:LEU:HD11	1:A:127:PHE:HD1	16	0.11
(1,2232)	1:A:99:LEU:HD11	1:A:127:PHE:HD2	16	0.11
(1,2232)	1:A:99:LEU:HD12	1:A:127:PHE:HD1	16	0.11
(1,2232)	1:A:99:LEU:HD12	1:A:127:PHE:HD2	16	0.11
(1,2232)	1:A:99:LEU:HD13	1:A:127:PHE:HD1	16	0.11
(1,2232)	1:A:99:LEU:HD13	1:A:127:PHE:HD2	16	0.11
(1,2226)	1:A:74:TYR:HD1	1:A:80:ILE:HD11	5	0.11
(1,2226)	1:A:74:TYR:HD1	1:A:80:ILE:HD12	5	0.11
(1,2226)	1:A:74:TYR:HD1	1:A:80:ILE:HD13	5	0.11
(1,2226)	1:A:74:TYR:HD2	1:A:80:ILE:HD11	5	0.11
(1,2226)	1:A:74:TYR:HD2	1:A:80:ILE:HD12	5	0.11
(1,2226)	1:A:74:TYR:HD2	1:A:80:ILE:HD13	5	0.11
(1,2226)	1:A:74:TYR:HD1	1:A:80:ILE:HD11	6	0.11

*Continued on next page...*

*Continued from previous page...*

Key	Atom-1	Atom-2	Model ID	Violation (Å)
(1,2226)	1:A:74:TYR:HD1	1:A:80:ILE:HD12	6	0.11
(1,2226)	1:A:74:TYR:HD1	1:A:80:ILE:HD13	6	0.11
(1,2226)	1:A:74:TYR:HD2	1:A:80:ILE:HD11	6	0.11
(1,2226)	1:A:74:TYR:HD2	1:A:80:ILE:HD12	6	0.11
(1,2226)	1:A:74:TYR:HD2	1:A:80:ILE:HD13	6	0.11
(1,2226)	1:A:74:TYR:HD1	1:A:80:ILE:HD11	8	0.11
(1,2226)	1:A:74:TYR:HD1	1:A:80:ILE:HD12	8	0.11
(1,2226)	1:A:74:TYR:HD1	1:A:80:ILE:HD13	8	0.11
(1,2226)	1:A:74:TYR:HD2	1:A:80:ILE:HD11	8	0.11
(1,2226)	1:A:74:TYR:HD2	1:A:80:ILE:HD12	8	0.11
(1,2226)	1:A:74:TYR:HD2	1:A:80:ILE:HD13	8	0.11
(1,2226)	1:A:74:TYR:HD1	1:A:80:ILE:HD11	9	0.11
(1,2226)	1:A:74:TYR:HD1	1:A:80:ILE:HD12	9	0.11
(1,2226)	1:A:74:TYR:HD1	1:A:80:ILE:HD13	9	0.11
(1,2226)	1:A:74:TYR:HD2	1:A:80:ILE:HD11	9	0.11
(1,2226)	1:A:74:TYR:HD2	1:A:80:ILE:HD12	9	0.11
(1,2226)	1:A:74:TYR:HD2	1:A:80:ILE:HD13	9	0.11
(1,2226)	1:A:74:TYR:HD1	1:A:80:ILE:HD11	20	0.11
(1,2226)	1:A:74:TYR:HD1	1:A:80:ILE:HD12	20	0.11
(1,2226)	1:A:74:TYR:HD1	1:A:80:ILE:HD13	20	0.11
(1,2226)	1:A:74:TYR:HD2	1:A:80:ILE:HD11	20	0.11
(1,2226)	1:A:74:TYR:HD2	1:A:80:ILE:HD12	20	0.11
(1,2226)	1:A:74:TYR:HD2	1:A:80:ILE:HD13	20	0.11
(1,2194)	1:A:92:ALA:HB1	1:A:95:ILE:HD11	2	0.11
(1,2194)	1:A:92:ALA:HB1	1:A:95:ILE:HD12	2	0.11
(1,2194)	1:A:92:ALA:HB1	1:A:95:ILE:HD13	2	0.11
(1,2194)	1:A:92:ALA:HB2	1:A:95:ILE:HD11	2	0.11
(1,2194)	1:A:92:ALA:HB2	1:A:95:ILE:HD12	2	0.11
(1,2194)	1:A:92:ALA:HB2	1:A:95:ILE:HD13	2	0.11
(1,2194)	1:A:92:ALA:HB3	1:A:95:ILE:HD11	2	0.11
(1,2194)	1:A:92:ALA:HB3	1:A:95:ILE:HD12	2	0.11
(1,2194)	1:A:92:ALA:HB3	1:A:95:ILE:HD13	2	0.11
(1,2194)	1:A:92:ALA:HB1	1:A:95:ILE:HD11	4	0.11
(1,2194)	1:A:92:ALA:HB1	1:A:95:ILE:HD12	4	0.11
(1,2194)	1:A:92:ALA:HB1	1:A:95:ILE:HD13	4	0.11
(1,2194)	1:A:92:ALA:HB2	1:A:95:ILE:HD11	4	0.11
(1,2194)	1:A:92:ALA:HB2	1:A:95:ILE:HD12	4	0.11
(1,2194)	1:A:92:ALA:HB2	1:A:95:ILE:HD13	4	0.11
(1,2194)	1:A:92:ALA:HB3	1:A:95:ILE:HD11	4	0.11
(1,2194)	1:A:92:ALA:HB3	1:A:95:ILE:HD12	4	0.11
(1,2194)	1:A:92:ALA:HB3	1:A:95:ILE:HD13	4	0.11
(1,2194)	1:A:92:ALA:HB1	1:A:95:ILE:HD11	9	0.11

*Continued on next page...*

*Continued from previous page...*

Key	Atom-1	Atom-2	Model ID	Violation (Å)
(1,2194)	1:A:92:ALA:HB1	1:A:95:ILE:HD12	9	0.11
(1,2194)	1:A:92:ALA:HB1	1:A:95:ILE:HD13	9	0.11
(1,2194)	1:A:92:ALA:HB2	1:A:95:ILE:HD11	9	0.11
(1,2194)	1:A:92:ALA:HB2	1:A:95:ILE:HD12	9	0.11
(1,2194)	1:A:92:ALA:HB2	1:A:95:ILE:HD13	9	0.11
(1,2194)	1:A:92:ALA:HB3	1:A:95:ILE:HD11	9	0.11
(1,2194)	1:A:92:ALA:HB3	1:A:95:ILE:HD12	9	0.11
(1,2194)	1:A:92:ALA:HB3	1:A:95:ILE:HD13	9	0.11
(1,2194)	1:A:92:ALA:HB1	1:A:95:ILE:HD11	10	0.11
(1,2194)	1:A:92:ALA:HB1	1:A:95:ILE:HD12	10	0.11
(1,2194)	1:A:92:ALA:HB1	1:A:95:ILE:HD13	10	0.11
(1,2194)	1:A:92:ALA:HB2	1:A:95:ILE:HD11	10	0.11
(1,2194)	1:A:92:ALA:HB2	1:A:95:ILE:HD12	10	0.11
(1,2194)	1:A:92:ALA:HB2	1:A:95:ILE:HD13	10	0.11
(1,2194)	1:A:92:ALA:HB3	1:A:95:ILE:HD11	10	0.11
(1,2194)	1:A:92:ALA:HB3	1:A:95:ILE:HD12	10	0.11
(1,2194)	1:A:92:ALA:HB3	1:A:95:ILE:HD13	10	0.11
(1,2194)	1:A:92:ALA:HB1	1:A:95:ILE:HD11	11	0.11
(1,2194)	1:A:92:ALA:HB1	1:A:95:ILE:HD12	11	0.11
(1,2194)	1:A:92:ALA:HB1	1:A:95:ILE:HD13	11	0.11
(1,2194)	1:A:92:ALA:HB2	1:A:95:ILE:HD11	11	0.11
(1,2194)	1:A:92:ALA:HB2	1:A:95:ILE:HD12	11	0.11
(1,2194)	1:A:92:ALA:HB2	1:A:95:ILE:HD13	11	0.11
(1,2194)	1:A:92:ALA:HB3	1:A:95:ILE:HD11	11	0.11
(1,2194)	1:A:92:ALA:HB3	1:A:95:ILE:HD12	11	0.11
(1,2194)	1:A:92:ALA:HB3	1:A:95:ILE:HD13	11	0.11
(1,2194)	1:A:92:ALA:HB1	1:A:95:ILE:HD11	12	0.11
(1,2194)	1:A:92:ALA:HB1	1:A:95:ILE:HD12	12	0.11
(1,2194)	1:A:92:ALA:HB1	1:A:95:ILE:HD13	12	0.11
(1,2194)	1:A:92:ALA:HB2	1:A:95:ILE:HD11	12	0.11
(1,2194)	1:A:92:ALA:HB2	1:A:95:ILE:HD12	12	0.11
(1,2194)	1:A:92:ALA:HB2	1:A:95:ILE:HD13	12	0.11
(1,2194)	1:A:92:ALA:HB3	1:A:95:ILE:HD11	12	0.11
(1,2194)	1:A:92:ALA:HB3	1:A:95:ILE:HD12	12	0.11
(1,2194)	1:A:92:ALA:HB3	1:A:95:ILE:HD13	12	0.11
(1,2194)	1:A:92:ALA:HB1	1:A:95:ILE:HD11	16	0.11
(1,2194)	1:A:92:ALA:HB1	1:A:95:ILE:HD12	16	0.11
(1,2194)	1:A:92:ALA:HB1	1:A:95:ILE:HD13	16	0.11
(1,2194)	1:A:92:ALA:HB2	1:A:95:ILE:HD11	16	0.11
(1,2194)	1:A:92:ALA:HB2	1:A:95:ILE:HD12	16	0.11
(1,2194)	1:A:92:ALA:HB2	1:A:95:ILE:HD13	16	0.11
(1,2194)	1:A:92:ALA:HB3	1:A:95:ILE:HD11	16	0.11

*Continued on next page...*

*Continued from previous page...*

Key	Atom-1	Atom-2	Model ID	Violation (Å)
(1,2194)	1:A:92:ALA:HB3	1:A:95:ILE:HD12	16	0.11
(1,2194)	1:A:92:ALA:HB3	1:A:95:ILE:HD13	16	0.11
(1,2135)	1:A:54:ALA:HA	1:A:55:LEU:HD11	17	0.11
(1,2135)	1:A:54:ALA:HA	1:A:55:LEU:HD12	17	0.11
(1,2135)	1:A:54:ALA:HA	1:A:55:LEU:HD13	17	0.11
(1,2131)	1:A:58:ILE:HD11	1:A:90:TYR:HB3	9	0.11
(1,2131)	1:A:58:ILE:HD12	1:A:90:TYR:HB3	9	0.11
(1,2131)	1:A:58:ILE:HD13	1:A:90:TYR:HB3	9	0.11
(1,2126)	1:A:8:ILE:HD11	1:A:33:LEU:HA	9	0.11
(1,2126)	1:A:8:ILE:HD12	1:A:33:LEU:HA	9	0.11
(1,2126)	1:A:8:ILE:HD13	1:A:33:LEU:HA	9	0.11
(1,2126)	1:A:8:ILE:HD11	1:A:33:LEU:HA	11	0.11
(1,2126)	1:A:8:ILE:HD12	1:A:33:LEU:HA	11	0.11
(1,2126)	1:A:8:ILE:HD13	1:A:33:LEU:HA	11	0.11
(1,2097)	1:A:32:GLU:HA	1:A:33:LEU:HD21	20	0.11
(1,2097)	1:A:32:GLU:HA	1:A:33:LEU:HD22	20	0.11
(1,2097)	1:A:32:GLU:HA	1:A:33:LEU:HD23	20	0.11
(1,2093)	1:A:84:SER:HA	1:A:92:ALA:HB1	16	0.11
(1,2093)	1:A:84:SER:HA	1:A:92:ALA:HB2	16	0.11
(1,2093)	1:A:84:SER:HA	1:A:92:ALA:HB3	16	0.11
(1,2083)	1:A:67:ILE:HD11	1:A:97:THR:H	20	0.11
(1,2083)	1:A:67:ILE:HD12	1:A:97:THR:H	20	0.11
(1,2083)	1:A:67:ILE:HD13	1:A:97:THR:H	20	0.11
(1,2032)	1:A:110:ALA:HB1	1:A:137:ILE:HD11	16	0.11
(1,2032)	1:A:110:ALA:HB1	1:A:137:ILE:HD12	16	0.11
(1,2032)	1:A:110:ALA:HB1	1:A:137:ILE:HD13	16	0.11
(1,2032)	1:A:110:ALA:HB2	1:A:137:ILE:HD11	16	0.11
(1,2032)	1:A:110:ALA:HB2	1:A:137:ILE:HD12	16	0.11
(1,2032)	1:A:110:ALA:HB2	1:A:137:ILE:HD13	16	0.11
(1,2032)	1:A:110:ALA:HB3	1:A:137:ILE:HD11	16	0.11
(1,2032)	1:A:110:ALA:HB3	1:A:137:ILE:HD12	16	0.11
(1,2032)	1:A:110:ALA:HB3	1:A:137:ILE:HD13	16	0.11
(1,2020)	1:A:82:ILE:HD11	1:A:127:PHE:HE1	5	0.11
(1,2020)	1:A:82:ILE:HD11	1:A:127:PHE:HE2	5	0.11
(1,2020)	1:A:82:ILE:HD12	1:A:127:PHE:HE1	5	0.11
(1,2020)	1:A:82:ILE:HD12	1:A:127:PHE:HE2	5	0.11
(1,2020)	1:A:82:ILE:HD13	1:A:127:PHE:HE1	5	0.11
(1,2020)	1:A:82:ILE:HD13	1:A:127:PHE:HE2	5	0.11
(1,2002)	1:A:28:ILE:HD11	1:A:150:SER:HB3	10	0.11
(1,2002)	1:A:28:ILE:HD12	1:A:150:SER:HB3	10	0.11
(1,2002)	1:A:28:ILE:HD13	1:A:150:SER:HB3	10	0.11
(1,2001)	1:A:24:ILE:HD11	1:A:142:ASP:HA	12	0.11

*Continued on next page...*

*Continued from previous page...*

Key	Atom-1	Atom-2	Model ID	Violation (Å)
(1,2001)	1:A:24:ILE:HD12	1:A:142:ASP:HA	12	0.11
(1,2001)	1:A:24:ILE:HD13	1:A:142:ASP:HA	12	0.11
(1,1988)	1:A:11:TYR:HA	1:A:36:VAL:HB	8	0.11
(1,1988)	1:A:11:TYR:HA	1:A:36:VAL:HB	15	0.11
(1,1986)	1:A:132:ASP:HA	1:A:133:GLY:HA3	19	0.11
(1,1984)	1:A:27:GLU:HA	1:A:27:GLU:HG3	9	0.11
(1,1883)	1:A:103:LYS:HA	1:A:103:LYS:HD3	6	0.11
(1,1878)	1:A:39:SER:HA	1:A:39:SER:HB3	17	0.11
(1,1878)	1:A:39:SER:HA	1:A:39:SER:HB3	18	0.11
(1,1802)	1:A:95:ILE:HG21	1:A:99:LEU:HG	16	0.11
(1,1802)	1:A:95:ILE:HG22	1:A:99:LEU:HG	16	0.11
(1,1802)	1:A:95:ILE:HG23	1:A:99:LEU:HG	16	0.11
(1,1759)	1:A:3:ALA:HB1	1:A:4:LYS:H	7	0.11
(1,1759)	1:A:3:ALA:HB2	1:A:4:LYS:H	7	0.11
(1,1759)	1:A:3:ALA:HB3	1:A:4:LYS:H	7	0.11
(1,1759)	1:A:3:ALA:HB1	1:A:4:LYS:H	13	0.11
(1,1759)	1:A:3:ALA:HB2	1:A:4:LYS:H	13	0.11
(1,1759)	1:A:3:ALA:HB3	1:A:4:LYS:H	13	0.11
(1,1759)	1:A:3:ALA:HB1	1:A:4:LYS:H	18	0.11
(1,1759)	1:A:3:ALA:HB2	1:A:4:LYS:H	18	0.11
(1,1759)	1:A:3:ALA:HB3	1:A:4:LYS:H	18	0.11
(1,1758)	1:A:86:VAL:HG21	1:A:116:ALA:HB1	19	0.11
(1,1758)	1:A:86:VAL:HG21	1:A:116:ALA:HB2	19	0.11
(1,1758)	1:A:86:VAL:HG21	1:A:116:ALA:HB3	19	0.11
(1,1758)	1:A:86:VAL:HG22	1:A:116:ALA:HB1	19	0.11
(1,1758)	1:A:86:VAL:HG22	1:A:116:ALA:HB2	19	0.11
(1,1758)	1:A:86:VAL:HG22	1:A:116:ALA:HB3	19	0.11
(1,1758)	1:A:86:VAL:HG23	1:A:116:ALA:HB1	19	0.11
(1,1758)	1:A:86:VAL:HG23	1:A:116:ALA:HB2	19	0.11
(1,1758)	1:A:86:VAL:HG23	1:A:116:ALA:HB3	19	0.11
(1,1661)	1:A:17:THR:HG21	1:A:84:SER:HA	17	0.11
(1,1661)	1:A:17:THR:HG22	1:A:84:SER:HA	17	0.11
(1,1661)	1:A:17:THR:HG23	1:A:84:SER:HA	17	0.11
(1,1659)	1:A:17:THR:HG21	1:A:20:MET:H	19	0.11
(1,1659)	1:A:17:THR:HG22	1:A:20:MET:H	19	0.11
(1,1659)	1:A:17:THR:HG23	1:A:20:MET:H	19	0.11
(1,1656)	1:A:17:THR:HG21	1:A:83:GLY:H	5	0.11
(1,1656)	1:A:17:THR:HG22	1:A:83:GLY:H	5	0.11
(1,1656)	1:A:17:THR:HG23	1:A:83:GLY:H	5	0.11
(1,1645)	1:A:117:GLY:HA2	1:A:118:THR:HG21	9	0.11
(1,1645)	1:A:117:GLY:HA2	1:A:118:THR:HG22	9	0.11
(1,1645)	1:A:117:GLY:HA2	1:A:118:THR:HG23	9	0.11

*Continued on next page...*

*Continued from previous page...*

Key	Atom-1	Atom-2	Model ID	Violation (Å)
(1,1645)	1:A:117:GLY:HA3	1:A:118:THR:HG21	9	0.11
(1,1645)	1:A:117:GLY:HA3	1:A:118:THR:HG22	9	0.11
(1,1645)	1:A:117:GLY:HA3	1:A:118:THR:HG23	9	0.11
(1,1645)	1:A:117:GLY:HA2	1:A:118:THR:HG21	11	0.11
(1,1645)	1:A:117:GLY:HA2	1:A:118:THR:HG22	11	0.11
(1,1645)	1:A:117:GLY:HA2	1:A:118:THR:HG23	11	0.11
(1,1645)	1:A:117:GLY:HA3	1:A:118:THR:HG21	11	0.11
(1,1645)	1:A:117:GLY:HA3	1:A:118:THR:HG22	11	0.11
(1,1645)	1:A:117:GLY:HA3	1:A:118:THR:HG23	11	0.11
(1,1622)	1:A:124:VAL:HG21	1:A:139:VAL:H	16	0.11
(1,1622)	1:A:124:VAL:HG22	1:A:139:VAL:H	16	0.11
(1,1622)	1:A:124:VAL:HG23	1:A:139:VAL:H	16	0.11
(1,1621)	1:A:20:MET:HE1	1:A:114:THR:HG21	15	0.11
(1,1621)	1:A:20:MET:HE1	1:A:114:THR:HG22	15	0.11
(1,1621)	1:A:20:MET:HE1	1:A:114:THR:HG23	15	0.11
(1,1621)	1:A:20:MET:HE2	1:A:114:THR:HG21	15	0.11
(1,1621)	1:A:20:MET:HE2	1:A:114:THR:HG22	15	0.11
(1,1621)	1:A:20:MET:HE2	1:A:114:THR:HG23	15	0.11
(1,1621)	1:A:20:MET:HE3	1:A:114:THR:HG21	15	0.11
(1,1621)	1:A:20:MET:HE3	1:A:114:THR:HG22	15	0.11
(1,1621)	1:A:20:MET:HE3	1:A:114:THR:HG23	15	0.11
(1,1616)	1:A:112:PHE:HE1	1:A:114:THR:HG21	8	0.11
(1,1616)	1:A:112:PHE:HE1	1:A:114:THR:HG22	8	0.11
(1,1616)	1:A:112:PHE:HE1	1:A:114:THR:HG23	8	0.11
(1,1616)	1:A:112:PHE:HE2	1:A:114:THR:HG21	8	0.11
(1,1616)	1:A:112:PHE:HE2	1:A:114:THR:HG22	8	0.11
(1,1616)	1:A:112:PHE:HE2	1:A:114:THR:HG23	8	0.11
(1,1610)	1:A:50:THR:HG21	1:A:65:PRO:HA	7	0.11
(1,1610)	1:A:50:THR:HG22	1:A:65:PRO:HA	7	0.11
(1,1610)	1:A:50:THR:HG23	1:A:65:PRO:HA	7	0.11
(1,1610)	1:A:50:THR:HG21	1:A:65:PRO:HA	20	0.11
(1,1610)	1:A:50:THR:HG22	1:A:65:PRO:HA	20	0.11
(1,1610)	1:A:50:THR:HG23	1:A:65:PRO:HA	20	0.11
(1,1603)	1:A:7:LEU:HD11	1:A:34:LYS:H	18	0.11
(1,1603)	1:A:7:LEU:HD12	1:A:34:LYS:H	18	0.11
(1,1603)	1:A:7:LEU:HD13	1:A:34:LYS:H	18	0.11
(1,1597)	1:A:113:PHE:HE1	1:A:124:VAL:HG21	9	0.11
(1,1597)	1:A:113:PHE:HE1	1:A:124:VAL:HG22	9	0.11
(1,1597)	1:A:113:PHE:HE1	1:A:124:VAL:HG23	9	0.11
(1,1597)	1:A:113:PHE:HE2	1:A:124:VAL:HG21	9	0.11
(1,1597)	1:A:113:PHE:HE2	1:A:124:VAL:HG22	9	0.11
(1,1597)	1:A:113:PHE:HE2	1:A:124:VAL:HG23	9	0.11

*Continued on next page...*

*Continued from previous page...*

Key	Atom-1	Atom-2	Model ID	Violation (Å)
(1,1559)	1:A:38:VAL:HG11	1:A:67:ILE:HA	19	0.11
(1,1559)	1:A:38:VAL:HG12	1:A:67:ILE:HA	19	0.11
(1,1559)	1:A:38:VAL:HG13	1:A:67:ILE:HA	19	0.11
(1,1530)	1:A:79:LEU:HD11	1:A:109:VAL:HA	5	0.11
(1,1530)	1:A:79:LEU:HD12	1:A:109:VAL:HA	5	0.11
(1,1530)	1:A:79:LEU:HD13	1:A:109:VAL:HA	5	0.11
(1,1517)	1:A:98:LEU:H	1:A:98:LEU:HD11	6	0.11
(1,1517)	1:A:98:LEU:H	1:A:98:LEU:HD12	6	0.11
(1,1517)	1:A:98:LEU:H	1:A:98:LEU:HD13	6	0.11
(1,1517)	1:A:98:LEU:H	1:A:98:LEU:HD11	14	0.11
(1,1517)	1:A:98:LEU:H	1:A:98:LEU:HD12	14	0.11
(1,1517)	1:A:98:LEU:H	1:A:98:LEU:HD13	14	0.11
(1,1479)	1:A:55:LEU:HA	1:A:55:LEU:HD21	6	0.11
(1,1479)	1:A:55:LEU:HA	1:A:55:LEU:HD22	6	0.11
(1,1479)	1:A:55:LEU:HA	1:A:55:LEU:HD23	6	0.11
(1,1479)	1:A:55:LEU:HA	1:A:55:LEU:HD21	11	0.11
(1,1479)	1:A:55:LEU:HA	1:A:55:LEU:HD22	11	0.11
(1,1479)	1:A:55:LEU:HA	1:A:55:LEU:HD23	11	0.11
(1,1453)	1:A:100:ASP:HA	1:A:103:LYS:HG3	11	0.11
(1,1432)	1:A:96:LYS:HD3	1:A:97:THR:HA	4	0.11
(1,1325)	1:A:22:GLU:HG3	1:A:33:LEU:HD11	20	0.11
(1,1325)	1:A:22:GLU:HG3	1:A:33:LEU:HD12	20	0.11
(1,1325)	1:A:22:GLU:HG3	1:A:33:LEU:HD13	20	0.11
(1,1265)	1:A:81:LEU:HA	1:A:81:LEU:HD21	4	0.11
(1,1265)	1:A:81:LEU:HA	1:A:81:LEU:HD22	4	0.11
(1,1265)	1:A:81:LEU:HA	1:A:81:LEU:HD23	4	0.11
(1,1208)	1:A:5:LYS:H	1:A:5:LYS:HD3	12	0.11
(1,1204)	1:A:37:LYS:H	1:A:37:LYS:HD3	8	0.11
(1,1159)	1:A:68:GLN:H	1:A:68:GLN:HB3	9	0.11
(1,1154)	1:A:130:TRP:HB3	1:A:131:ALA:H	13	0.11
(1,1135)	1:A:86:VAL:HG11	1:A:87:TRP:HB3	1	0.11
(1,1135)	1:A:86:VAL:HG12	1:A:87:TRP:HB3	1	0.11
(1,1135)	1:A:86:VAL:HG13	1:A:87:TRP:HB3	1	0.11
(1,1135)	1:A:86:VAL:HG11	1:A:87:TRP:HB3	13	0.11
(1,1135)	1:A:86:VAL:HG12	1:A:87:TRP:HB3	13	0.11
(1,1135)	1:A:86:VAL:HG13	1:A:87:TRP:HB3	13	0.11
(1,1104)	1:A:19:LYS:HB3	1:A:20:MET:HA	5	0.11
(1,1074)	1:A:68:GLN:HB3	1:A:68:GLN:HG3	1	0.11
(1,1074)	1:A:68:GLN:HB3	1:A:68:GLN:HG3	9	0.11
(1,1012)	1:A:40:GLU:HG3	1:A:41:GLY:H	13	0.11

## 10 Dihedral-angle violation analysis

No dihedral-angle restraints found